



แผนปฏิบัติการส่งเสริมคุณธรรมจังหวัดปราจีนบุรี
ประจำปีงบประมาณ พ.ศ.๒๕๖๕

เพื่อขับเคลื่อนแผนแม่บทส่งเสริมคุณธรรมแห่งชาติ
ฉบับที่ ๑ (พ.ศ. ๒๕๕๙ - ๒๕๖๕)
ตามมติคณะรัฐมนตรี เมื่อวันที่ ๑๒ กรกฎาคม ๒๕๕๙

คนมีคุณธรรม สังคมมีคุณธรรม
เทิดทูนสถาบันชาติ ศาสนา พระมหากษัตริย์
ดำรงชีวิตที่ถูกต้องดีงามตามหลักศาสนา
หลักปรัชญาเศรษฐกิจพอเพียง และวิถีวัฒนธรรมไทย
นำไปสู่ประเทศที่มีความมั่นคง มั่งคั่ง

สำนักงานวัฒนธรรมจังหวัดปราจีนบุรี
สำนักงานปลัดกระทรวงวัฒนธรรม
กระทรวงวัฒนธรรม



คำนำ

การจัดทำแผนแม่บทและแผนปฏิบัติการส่งเสริมคุณธรรมแห่งชาติ ฉบับที่ ๑ (พ.ศ.๒๕๕๙ - ๒๕๖๕) นี้ เป็นแผนที่ให้ความสำคัญกับการมีส่วนร่วมของทุกภาคส่วนในทุกขั้นตอนของการจัดทำแผนแม่บทฯ เพื่อร่วมกัน กำหนดวิสัยทัศน์ ทิศทางและรายละเอียดของยุทธศาสตร์ในการส่งเสริมคุณธรรมในสังคม เพื่อมุ่งเป้าประสงค์ คือ สังคมไทยเป็นสังคมคุณธรรม คนไทยปฏิบัติตนตามหลักคำสอนทางศาสนาที่ตนนับถือน้อมนำหลักปรัชญา เศรษฐกิจพอเพียงมาปฏิบัติ ดำรงรักษาไว้ซึ่งวัฒนธรรมอันดีงามของไทยและอยู่ร่วมกันอย่างสันติสุข

แผนปฏิบัติการส่งเสริมคุณธรรมจังหวัดปราจีนบุรีฉบับนี้ ได้กำหนดแนวทางให้หน่วยงาน ที่มีการดำเนินงานส่งเสริมคุณธรรมอย่างต่อเนื่อง และมีทิศทางเดียวกัน จึงต้องบูรณาการการดำเนินงาน ของทุกภาคส่วนในการแปลงแผนแม่บทไปสู่การปฏิบัติ และให้มีการกำกับติดตามและประเมินผลเพื่อให้หน่วยงาน ทั้งภาครัฐ ภาคเอกชน ภาคประชาสังคมและองค์กรภาคเครือข่ายทุกภาคส่วนได้นำแผนแม่บทฯ ไปปฏิบัติอย่างมี ประสิทธิภาพและเกิดประโยชน์สูงสุด

จังหวัดปราจีนบุรี หวังเป็นอย่างยิ่งว่า ทุกภาคส่วนของสังคม มีส่วนในการขับเคลื่อนแผนแม่บท ส่งเสริมคุณธรรม จังหวัดปราจีนบุรี ปีงบประมาณ ๒๕๕๙ - ๒๕๖๕ ไปสู่การปฏิบัติแล้ว ย่อมก่อให้เกิดผลดี ในทุกระดับ คือ ในระดับประชาชน มีความสุข มีพฤติกรรมที่ถูกต้องดีงาม โดยปฏิบัติตามหลักธรรมทางศาสนา น้อมนำหลักปรัชญาเศรษฐกิจพอเพียงไปใช้ในชีวิต ดำรงรักษาไว้วิถีวัฒนธรรมไทย ระดับสังคมเกิดชุมชนคุณธรรม สังคมคุณธรรมที่ยึดมั่นสถาบันชาติ สถาบันศาสนา สถาบันพระมหากษัตริย์ และในต่างประเทศเกิดความสงบ ร่มเย็นสมานฉันท์ เป็นแบบอย่างในการส่งเสริมคุณธรรมในประชาชนอาเซียนและประชาคมโลก

จังหวัดปราจีนบุรี

สารบัญ

| เรื่อง | หน้า |
|--|------|
| คำนำ | ก |
| บทที่ ๑ ข้อมูลสภาพทั่วไปของจังหวัดปราจีนบุรี | |
| - ความเป็นมา | ๑ |
| - ลักษณะทางกายภาพ (ที่ตั้งและอาณาเขต) | ๓ |
| - ข้อมูลการปกครอง/ประชากร | ๕ |
| - สถานที่ท่องเที่ยวทางธรรมชาติ | ๕ |
| - ปฏิทินวัฒนธรรมประเพณี จังหวัดปราจีนบุรี ประจำปีงบประมาณ พ.ศ.๒๕๖๔ | ๘ |
| - ข้อมูลเครือข่ายด้านศาสนา ศิลปะ วัฒนธรรม และเฝ้าระวังทางวัฒนธรรม | ๑๓ |
| - ยุทธศาสตร์การพัฒนาจังหวัดปราจีนบุรี | ๑๕ |
| บทที่ ๒ การประเมินสภาพด้านการส่งเสริมคุณธรรมจังหวัดปราจีนบุรี | |
| - การวิเคราะห์จุดแข็ง จุดอ่อน โอกาส และภาวะคุกคาม อุปสรรคในการส่งเสริมคุณธรรม | ๑๘ |
| บทที่ ๓ แผนแม่บทส่งเสริมคุณธรรมจังหวัดปราจีนบุรี | |
| - วิสัยทัศน์ (vision) พันธกิจ Mission ยุทธศาสตร์ การส่งเสริมคุณธรรม | ๒๕ |
| - แนวทางการเสริมสร้างคุณธรรมและบทบาทของหน่วยงาน | ๔๓ |
| บทที่ ๔ การบริหารจัดการแผนแม่บทส่งเสริมคุณธรรมจังหวัดปราจีนบุรี | |
| - การบริหารจัดการแผนแม่บทส่งเสริมคุณธรรมจังหวัด | ๔๖ |
| - หลักการและวัตถุประสงค์การบริหารแผนแม่บทส่งเสริมคุณธรรมจังหวัดสู่การปฏิบัติ | ๔๖ |
| - บทบาทในการขับเคลื่อนขององค์กรเครือข่ายทุกภาคส่วนและประชาชน | ๔๗ |
| บทที่ ๕ โครงการและกิจกรรมตามยุทธศาสตร์การส่งเสริมคุณธรรม จังหวัดปราจีนบุรี | |
| - ยุทธศาสตร์ที่ ๑ วางระบบรากฐานการเสริมสร้างคุณธรรมในสังคมไทย | ๔๘ |
| - ยุทธศาสตร์ที่ ๒ สร้างความเข้มแข็งในระบบการบริหารจัดการ ด้านการส่งเสริมคุณธรรม ให้เป็นเอกภาพ | ๑๐๗ |
| - ยุทธศาสตร์ที่ ๓ สร้างเครือข่ายความร่วมมือในการส่งเสริมคุณธรรม | ๑๔๒ |
| - ยุทธศาสตร์ที่ ๔ ส่งเสริมให้ประเทศไทยเป็นแบบอย่างด้านคุณธรรมในประชาคมอาเซียน และประชาคมโลก | ๑๗๓ |

บทที่ ๑ บทนำ

ข้อมูลสภาพทั่วไปของจังหวัดปราจีนบุรี

๑. ข้อมูลสภาพทั่วไปของจังหวัด

๑.๑ ความเป็นมา

จังหวัดปราจีนบุรี เคยเป็นดินแดนที่มีความเจริญรุ่งเรืองมายาวนาน ดังปรากฏการตั้งถิ่นฐานของชุมชนสมัยโบราณเมื่อประมาณ ๒,๐๐๐ - ๒,๕๐๐ ปี ที่แหล่งโบราณคดีบ้านกระทู้มั่ว ตำบลกระทู้มั่ว อำเภอบ้านสร้าง บ้านหนองอ้อ ตำบลดงพระราม อำเภอเมืองปราจีนบุรี และบ้านดงชัยมัน ตำบลประจันตคาม อำเภอประจันตคาม โบราณวัตถุที่พบ ได้แก่ ลูกปัดแก้วแบบอินโด - แปซิฟิกสีต่าง ๆ ลูกปัดหิน คาร์เนเลียน หินอะเกตและหินควอตซ์ เครื่องมือเหล็ก ซึ่งแสดงให้เห็นถึงการติดต่อสัมพันธ์กับชุมชนโบราณใกล้เคียงและอินเดีย โดยเฉพาะที่บ้านดงชัยมัน ได้พบชิ้นส่วนกลองมโหระทึก ซึ่งเป็นโบราณวัตถุในวัฒนธรรมดงซอน เกี่ยวข้องกับพิธีกรรมซึ่งพบทางตอนใต้ของจีน และในภูมิภาคเอเชียตะวันออกเฉียงใต้ รวมทั้งประเทศไทย และยังพบหลักฐานเป็นซากเมืองโบราณที่เรียกว่า “เมืองศรีมโหสถ” ที่ตำบลโคกปี่ อำเภอศรีมโหสถ และบริเวณบ้านโคกขวาง อำเภอศรีมหาโพธิ บริเวณซากเมือง โบราณเหล่านี้ มีซากโบราณสถานที่ใช้ประกอบพิธีกรรม ศาสนกิจและโบราณวัตถุ ได้แก่ พระพุทธรูป เทวรูป เครื่องปั้นดินเผา เครื่องสำริด ซึ่งเป็นเครื่องมือและเครื่องใช้กระจัดกระจายอยู่ทั่วไป ต่อมาศูนย์กลางความเจริญได้ย้ายมาตั้งอยู่ริมแม่น้ำปราจีนบุรี (แม่น้ำบางปะกง) ดังเช่นปัจจุบัน



“ภาพที่ ๑.๑.๑ ตราประจำจังหวัดปราจีนบุรี”

“เมืองปราจีน” เป็นชื่อที่ปรากฏมาตั้งแต่สมัยกรุงศรีอยุธยา หมายถึง เมืองทางตะวันออกของราชอาณาจักรไทย ก่อนการปฏิรูปการปกครองในสมัยสมเด็จพระบรมไตรโลกนาถ (พ.ศ.๑๙๙๑ - ๒๐๓๑) เมืองปราจีนมีฐานะเป็นเมืองเล็ก ๆ ที่อยู่ใกล้ราชธานี คือ กรุงศรีอยุธยา โดยทางกรุงศรีอยุธยาจะส่งขุนนางมาปกครอง โดยให้ขึ้นตรงต่อเมืองหลวง และหลังจากการปฏิรูปการปกครองในสมัยสมเด็จพระบรมไตรโลกนาถแล้ว เมืองปราจีนเป็นหัวเมืองจัตวาขึ้นกับราชธานี ตำแหน่งเจ้าเมืองหรือผู้รั้งมีบรรดาศักดิ์ และราชทินนามออกที่พระอุไทยธานี

ทำเลที่ตั้งของเมืองปราจีนในขณะนั้น เป็นเมืองที่ตั้งอยู่ใกล้กับประเทศกัมพูชา เรื่องราวที่เกี่ยวข้องกับจังหวัดปราจีนบุรีในสมัยอยุธยา จึงเป็นเหตุการณ์ที่เกี่ยวกับสงครามระหว่างสองราชอาณาจักร ในสมัยรัตนโกสินทร์ตอนต้น เมืองปราจีนยังคงเป็นเมืองผ่านของเส้นทางเดินทัพระหว่างไทยกับกัมพูชา ซึ่งมีผู้อาศัยมากขึ้น ในรัชสมัยของพระบาทสมเด็จพระนั่งเกล้าเจ้าอยู่หัว ได้ทรงพระกรุณาโปรดเกล้าฯ ให้ตั้งเมืองขึ้นหลายเมือง เช่น เมืองกบินทร์บุรี เมืองอรัญประเทศ เมืองวัฒนานคร เป็นต้น ทั้งยังทรงพระกรุณาโปรดเกล้าฯ

ให้ชุดคลองบางขนากขึ้น ส่งผลให้การติดต่อระหว่างเมืองปราจีนบุรีและเมืองพระนครศรีอยุธยาเร็วขึ้น ต่อมาในปลายรัชสมัยของพระบาทสมเด็จพระจอมเกล้าเจ้าอยู่หัว ได้มีพระราชดำริที่จะสร้างป้อมเมืองปราจีน แต่ได้ลงมือสร้างและแล้วเสร็จในรัชสมัยของพระบาทสมเด็จพระจุลจอมเกล้าเจ้าอยู่หัว

เมืองปราจีนเริ่มมีความสำคัญมากขึ้นตามลำดับเพราะมีการค้นพบแหล่งทองคำที่เมืองกบินทร์บุรี มีการทำเหมืองทองคำ ต่อมาเมื่อปฏิรูปการปกครองเป็นระบบเทศบาล ได้ใช้เมืองปราจีนเป็นที่ว่าการมณฑลปราจีน ส่งผลให้เมืองปราจีนกลายเป็นศูนย์กลางความเจริญในภูมิภาคตะวันออก ครั้นเมื่อได้ย้ายที่ว่าการมณฑลปราจีนไปอยู่ที่เมืองฉะเชิงเทรา ทำให้เมืองปราจีนลดความสำคัญลง ภายหลังการเปลี่ยนแปลงการปกครอง เมื่อ พ.ศ. ๒๔๗๕ ได้มีพระราชบัญญัติว่าด้วยการบริหารแห่งราชอาณาจักรไทย พ.ศ. ๒๔๗๖ ส่งผลให้มณฑลเทศบาลปราจีนบุรี ถูกยกเลิกจากเมืองปราจีนบุรี มีฐานะเป็นจังหวัดปราจีนบุรี



“ภาพที่ ๑.๑.๒ ต้นโพธิ์ศรีมหาโพธิ์ ตำบลโคกปี่ อำเภอสรีมโหสถ”

เป็นรูปต้นโพธิ์ศรีมหาโพธิ์ ปลูกไว้ที่ตำบลโคกปี่ อำเภอสรีมโหสถ เป็นสัญลักษณ์ทางด้านพุทธศาสนาที่ขีดหน้าชูตาของจังหวัดปราจีนบุรี เพราะเชื่อกันว่าเป็นต้นโพธิ์ที่สมณทูตจากอินเดีย ซึ่งมาเผยแพร่พระศาสนา เมื่อราว พ.ศ. ๕๐๐ ได้นำพันธุ์มาจากพระศรีมหาโพธิ์ พุทธคยา ประเทศอินเดีย ซึ่งเป็นต้นโพธิ์ที่พระพุทธเจ้าประทับบำเพ็ญธรรมจนสำเร็จเป็นพระสัมมาสัมพุทธเจ้า ต้นโพธิ์ศรีมหาโพธิ์นี้ เป็นที่นับถือบูชากราบไหว้ของราษฎรในท้องที่และต่างท้องที่ และมีการจัดงานนมัสการเป็นประจำทุกปี



“ภาพที่ ๑.๑.๓ ดอกไม้ประจำจังหวัด คือ ดอกปี่ ชื่อสามัญ Cork Tree”

ดอกปี่ หรือภาคเหนือเรียกว่า กาชะลอง กาดสะลอง ภาคกลางเรียก ปี่ ภาษากะเหรี่ยง (กาญจนบุรี) เรียกว่า เด็กดองโห้

ลักษณะทั่วไป เป็นไม้ยืนต้นขนาดกลางถึงขนาดใหญ่ ลำต้นสูงประมาณ ๑๐-๒๐ เมตร เปลือกลำต้นสีเทาขรุขระ ใบออกเป็นช่อ ลักษณะใบกลมรี ขอบใบเรียบ โคนใบมน ใต้ใบเห็นเส้นใบชัดเจน ดอกออกเป็นช่อตั้งตรง ลักษณะเป็นพู่ยาวประมาณ ๒ - ๓ นิ้ว สีขาวปนเหลืองขนาด ๒ เซนติเมตร ปลายกลีบดอกเป็นแฉก ๕ แฉก ตรงกลางดอกมีเกสรตัวผู้และเกสรตัวเมียติดอยู่ด้านในใกล้ปากท่อ ผลมีลักษณะเป็นฝักแบน ภายในมีเมล็ดลักษณะแบน ขยายพันธุ์โดยการเพาะเมล็ดและการปักชำ เหมาะที่จะปลูกในพื้นที่ที่มีดินร่วนซุย



“ภาพที่ ๑.๑.๔ ธงประจำจังหวัดปราจีนบุรี ดวงตรากลมภายใต้พื้นธงสีแดงและสีเหลือง”

สีประจำจังหวัด คือสีแดงเหลือง

ธงประจำจังหวัดปราจีนบุรี ขนาดพื้นธงกว้าง ๑.๕๐ เมตร ยาว ๒.๒๕ เมตร ลักษณะพื้นธงตอนต้นมีพื้นสีแดงซึ่งกำหนดเป็นสีประจำภาค ๒ กว้างยาว ด้านละ ๑.๕๐ เมตร มีรูปต้นโพธิ์อยู่ในกรอบวงกลม เส้นผ่านศูนย์กลาง ๘๕ เซนติเมตร สำหรับพื้นที่ธงที่เหลือเป็นสีเหลือง

๑.๒ ที่ตั้งและอาณาเขต

จังหวัดปราจีนบุรี ตั้งอยู่ภาคตะวันออกของประเทศ อยู่ระหว่างเส้นละติจูดที่ ๑๓ องศา ๓๙ ลิปดา ถึง ๑๔ องศา ๒๗ ลิปดาเหนือ และเส้นลองจิจูดที่ ๑๐๒ องศา ๐๗ ลิปดาตะวันออก ห่างจากกรุงเทพมหานคร ๑๓๖ กิโลเมตร ตามทางหลวงหมายเลข ๓๓ และหมายเลข ๓๐๔ ใช้เวลาเดินทางเพียง ๑ ชั่วโมง ๓๐ นาที เป็นจุดเชื่อมโยงการคมนาคมจากกรุงเทพมหานคร ภาคกลาง ภาคตะวันออก ภาคตะวันออกเฉียงเหนือ และราชอาณาจักรกัมพูชา ในรัศมี ๑๐๐ กว่ากิโลเมตร และมีอาณาเขตติดต่อ ดังนี้

| | | |
|--------------------|-----------|------------------------------------|
| ทิศเหนือ | ติดต่อกับ | จังหวัดนครราชสีมา |
| ทิศตะวันออก | ติดต่อกับ | จังหวัดสระแก้ว |
| ทิศตะวันตก | ติดต่อกับ | จังหวัดฉะเชิงเทราและจังหวัดนครนายก |
| ทิศใต้ | ติดต่อกับ | จังหวัดฉะเชิงเทรา |



“ภาพที่ ๑.๒.๑ ที่ตั้งและอาณาเขตจังหวัดปราจีนบุรี”

๑.๓ ลักษณะภูมิประเทศ

จังหวัดปราจีนบุรีมีพื้นที่ทั้งหมด ๔,๗๖๒,๓๖๒ ตารางกิโลเมตร หรือ ๒,๙๗๖,๔๗๖ ไร่ โดยลักษณะภูมิประเทศตอนบน เป็นที่ราบสูงและป่าที่บดสับซับซ้อน มียอดเขาสูง ๑,๓๒๖ เมตร เป็นแหล่งกำเนิดต้นน้ำหลายสาย มีธรรมชาติที่สวยงาม ในขณะที่พื้นที่ตอนล่างเป็นที่ราบลุ่มแม่น้ำเหมาะแก่การเพาะปลูก ได้แก่ ที่ราบลุ่มแม่น้ำบางปะกง ซึ่งมีความสูงกว่าระดับน้ำทะเล ๕ เมตร และที่ราบลุ่มแม่น้ำปราจีนบุรี เกิดจากแนวหินุนามและแนวพระปรางโหลมาบรรจบกันที่อำเภอกบินทร์บุรี และไหลลงสู่อ่าวไทยที่อำเภอบางปะกง จังหวัดฉะเชิงเทรา

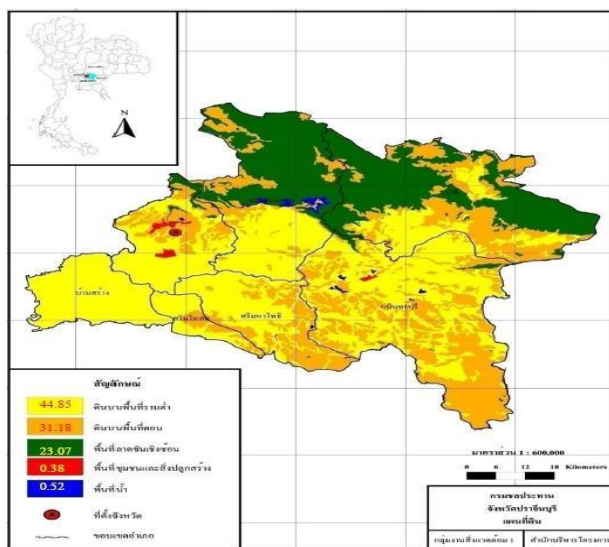

“ภาพที่ ๑.๓.๑ ภูมิประเทศจังหวัดปราจีนบุรี”

๑.๔ สภาพภูมิอากาศ

จังหวัดปราจีนบุรี ได้รับอิทธิพลจากลมมรสุมตะวันออกเฉียงเหนือ และลมมรสุมตะวันตกเฉียงใต้ ประกอบกับลมฝ่ายใต้ที่พัดปกคลุมภาคตะวันออกเฉียงเหนือ รวมทั้งห่อมความกดอากาศต่ำเนื่องจากความร้อนปกคลุม

ลักษณะดังกล่าวทำให้จังหวัดปราจีนบุรี ในฤดูร้อนมีอุณหภูมิสูงประมาณ ๓๘-๔๐ องศาเซลเซียส โดยฤดูร้อนเริ่มตั้งแต่เดือนมีนาคมถึงเดือนพฤษภาคม อุณหภูมิสูงสุดวัดได้ ๓๙.๘ องศาเซลเซียส เมื่อวันที่ ๑๑ มิถุนายน ๒๕๕๘ ฤดูฝน เริ่มตั้งแต่กลางเดือนพฤษภาคมถึงเดือนตุลาคม ปริมาณน้ำฝนเฉลี่ย ๑,๗๕๕.๘ มิลลิเมตร (เกณฑ์มาตรฐาน ๑,๘๐๐.๐ มิลลิเมตร/ปี) ฤดูหนาว เริ่มตั้งแต่เดือนพฤศจิกายนถึงเดือนกุมภาพันธ์ อุณหภูมิต่ำสุดเฉลี่ยประมาณ ๑๔-๑๗ องศาเซลเซียส อุณหภูมิต่ำสุดวัดได้ ๑๔.๐ องศาเซลเซียส เมื่อวันที่ ๒๕ มกราคม ๒๕๕๗

๑.๕ ข้อมูลการปกครอง

จังหวัดปราจีนบุรี แบ่งเขตการปกครองออกเป็น ๗ อำเภอ ได้แก่ อำเภอเมืองปราจีนบุรี อำเภอศรีมโหสถ อำเภอศรีมหาโพธิ อำเภอประจันตคาม อำเภอนาดี อำเภอกบินทร์บุรี และอำเภอบ้านสร้าง โดยแบ่งเขตออกเป็น ๖๕ ตำบล ๗๐๘ หมู่บ้าน

นอกจากนี้ ยังมีองค์กรปกครองส่วนท้องถิ่น ประกอบด้วย องค์การบริหารส่วนจังหวัด (อบจ.) จำนวน ๑ แห่ง เทศบาล จำนวน ๑๔ แห่ง และองค์การบริหารส่วนตำบล (อบต.) จำนวน ๕๕ แห่ง

“ตารางที่ ๑ จำนวนเขตการปกครองจำแนกเป็นรายอำเภอ”

| ที่ | อำเภอ | จำนวนตำบล | จำนวนหมู่บ้าน |
|-----|-----------------|-----------|---------------|
| ๑ | เมืองปราจีนบุรี | ๑๒ | ๑๔๔ |
| ๒ | กบินทร์บุรี | ๑๔ | ๑๙๓ |
| ๓ | ศรีมหาโพธิ | ๑๐ | ๙๐ |
| ๔ | ประจันตคาม | ๙ | ๑๐๖ |
| ๕ | บ้านสร้าง | ๙ | ๘๘ |
| ๖ | นาดี | ๖ | ๖๓ |
| ๗ | ศรีมโหสถ | ๔ | ๒๔ |
| รวม | | ๖๔ | ๗๐๘ |

๑.๖ การท่องเที่ยว

จังหวัดปราจีนบุรีมีสถานที่ท่องเที่ยวที่สำคัญในเชิงธรรมชาติและประวัติศาสตร์ รวมทั้งมีประเพณี, เทศกาลท่องเที่ยวที่มีความหลากหลายหลาย ดังนี้

สถานที่ท่องเที่ยวที่สำคัญ

๑. แหล่งท่องเที่ยวทางธรรมชาติ เช่น แก่งหินเพลิง อุทยานแห่งชาติเขาใหญ่ อุทยานแห่งชาติปางสีดา และอุทยานแห่งชาติทับลานซึ่งเป็นแหล่งโอโซนอันดับเจ็ดของโลก

๒. แหล่งท่องเที่ยวทางประวัติศาสตร์ที่สำคัญ ได้แก่ สระมรกต เมืองทวารวดีศรีมโหสถ รอยพระพุทธรูป บำรุงโบราณสถานพานหิน หลุมเมือง โบราณสถานลายพระหัตถ์ วัดแก้วพิจิตร ตึกเจ้าพระยาอภัยภูเบศร พุทธอุทยานโลก รวมทั้งยังมีแหล่งเพาะพันธุ์ไม้ผลไม้อดไม้ประดับ รวมทั้งสวนเกษตรที่หลากหลาย ดังนี้

“ตารางที่ ๒ สถานที่ท่องเที่ยวที่สำคัญ”

| ประเภทแหล่งท่องเที่ยว | สถานที่ / กิจกรรม | เวลาที่เหมาะสมกับการท่องเที่ยว |
|---------------------------------------|---|--------------------------------|
| ๑. แหล่งท่องเที่ยวเชิงนิเวศ/ธรรมชาติ | ๑. อุทยานแห่งชาติเขาใหญ่ อำเภอภักดีบดินทร์บุรี อำเภอนาดี อำเภอประจันตคาม อำเภอเมืองปราจีนบุรี | ตลอดทั้งปี |
| | ๒. อุทยานแห่งชาติทับลาน ตำบลบุพราหมณ์ อำเภอนาดี จังหวัดปราจีนบุรี | ตลอดทั้งปี |
| | ๓. แก่งหินเพิง ตำบลสะพานหิน อำเภอนาดี | กรกฎาคม - ตุลาคม |
| | ๔. น้ำตกเหวนรกและน้ำตกเหวสุวัต อำเภอเมืองปราจีนบุรี จังหวัดปราจีนบุรี | กรกฎาคม - ตุลาคม |
| | ๕. โครงการห้วยโสมงอันเนื่องมาจากพระราชดำริ ตำบลแก่งดินสอ อำเภอนาดี จังหวัดปราจีนบุรี | ตลอดทั้งปี |
| | ๖. วนอุทยานยานเขาอีโต้ อำเภอเมืองปราจีนบุรี จังหวัดปราจีนบุรี | ตลอดทั้งปี |
| ๒. แหล่งท่องเที่ยวทางวัฒนธรรม/ประเพณี | ๒. พิพิธภัณฑสถานพื้นบ้านไทยพวน บ้านกระตงดงยาม ตำบลกระตงดงยาม อำเภอศรีมหาโพธิ์ จังหวัดปราจีนบุรี | ตลอดทั้งปี |
| | ๓. เทศกาลมาฆปุรณิมาศรีปราจีน วัดสระมรกต ตำบลโคกไทย อำเภอศรีมหาโพธิ์ จังหวัดปราจีนบุรี | กุมภาพันธ์ - มีนาคม |
| | ๓. งานจุดตะเกียงเล่าเรื่องพิพิธภัณฑสถานอยู่สุขสุวรรณ ตำบลดงขี้เหล็ก อำเภอเมืองปราจีนบุรี จังหวัดปราจีนบุรี | ธันวาคม |
| | ๔. พระพุทธทวารวดีศรีปราจีนสิริธรโลกนาถ | ตลอดทั้งปี |
| ๓. แหล่งท่องเที่ยวทางประวัติศาสตร์ | ๑. กลุ่มโบราณสถานเมืองศรีมหาโพธิ์ จังหวัดปราจีนบุรี | ตลอดทั้งปี |
| | ๒. ตึกเจ้าพระยาอภัยภูเบศร อำเภอเมืองปราจีนบุรี จังหวัดปราจีนบุรี | ตลอดทั้งปี |
| | ๓. วัดแก้วพิจิตร ตำบลบางบริบูรณ์ อำเภอเมืองปราจีนบุรี จังหวัดปราจีนบุรี | ตลอดทั้งปี |
| | ๔. ศาลสมเด็จพระนเรศวรมหาราช ตำบลบ้านพระ อำเภอเมืองปราจีนบุรี จังหวัดปราจีนบุรี | ตลอดทั้งปี |
| | ๕. ศาลพระหลักเมือง ตำบลหน้าเมืองอำเภอเมืองปราจีนบุรี จังหวัดปราจีนบุรี | ตลอดทั้งปี |
| | ๖. พิพิธภัณฑสถานแห่งชาติปราจีนบุรี อำเภอเมืองปราจีนบุรี จังหวัดปราจีนบุรี | ตลอดทั้งปี |

| ประเภทแหล่งท่องเที่ยว | สถานที่ / กิจกรรม | เวลาที่เหมาะสมกับการท่องเที่ยว |
|---------------------------------------|--|--------------------------------|
| | ๗. พิพิธภัณฑ์พระครูอุทัยธรรมธานี อำเภอเมืองปราจีนบุรี จังหวัดปราจีนบุรี | ตลอดทั้งปี |
| ๔. แหล่งท่องเที่ยวเพื่ออำนวยความสะดวก | ๑. ดาษดาแกลลอรี ตำบลบ้านพระ อำเภอเมืองปราจีนบุรี | ตลอดทั้งปี |
| | ๒. ศูนย์ฝึกกีฬาทางอากาศเขาหว่าเอน อำเภอศรีมหาโพธิ จังหวัดปราจีนบุรี | ตลอดทั้งปี |
| | ๓. พิพิธภัณฑ์อยู่สุขสุวรรณ อำเภอเมืองปราจีนบุรี จังหวัดปราจีนบุรี | ตลอดทั้งปี |
| | ๔. เดอะเวโรน่า แอท ทับลาน ตำบลบุพราหมณ์ อำเภอนาดี จังหวัดปราจีนบุรี | ตลอดทั้งปี |
| | ๕. สวนไดโนเสาร์ปราจีนบุรี ตำบลบุฝ้าย อำเภอประจันตคาม จังหวัดปราจีนบุรี | ตลอดทั้งปี |
| | ๖. พัน ๓ เขาอีโต้ ตำบลบ้านพระ อำเภอเมืองปราจีนบุรี จังหวัดปราจีนบุรี | ตลอดทั้งปี |
| ๕. แหล่งท่องเที่ยวเชิงเกษตร | ๑. แหล่งผลิตและจำหน่ายผลิตภัณฑ์และเฟอร์นิเจอร์ไม้ไผ่บ้านโจ้ง บ้านต้นไทรงาม อำเภอประจันตคาม จังหวัดปราจีนบุรี | ตลอดทั้งปี |
| | ๒. อ่างเก็บน้ำนฤดินทรจินดา (อ่างเก็บน้ำห้วยโสมง) ตำบลแก่งดินสอ อำเภอนาดี | |
| | ๓. เมืองไม้ดอกไม้ประดับเฉลิมพระเกียรติบ้านดงบัง ตำบลดงชีเหล็ก อำเภอเมืองปราจีนบุรี จังหวัดปราจีนบุรี | ตลอดทั้งปี |
| | ๔. โครงการพัฒนาสวนพระองค์บางแตน ตำบลบางแตน อำเภอบ้านสร้าง จังหวัดปราจีนบุรี | ตลอดทั้งปี |
| ๖. แหล่งท่องเที่ยวเชิงสุขภาพ | ๑. พิพิธภัณฑ์แพทย์แผนไทย โรงพยาบาลเจ้าพระยาอภัยภูเบศร ตำบลท่างาม อำเภอเมืองปราจีนบุรี | ตลอดทั้งปี |
| | ๒. บ้านเล่าเรื่อง อำเภอเมืองปราจีนบุรี จังหวัดปราจีนบุรี | ตลอดทั้งปี |
| | ๓. พิพิธภัณฑ์ภูมิภูเบศร บ้านหมอพลอย ตำบลบางเดชะ อำเภอเมืองปราจีนบุรี | ตลอดทั้งปี |
| | ๔. กลุ่มสมุนไพรบ้านดงบัง หมู่ ๖ ตำบลดงชีเหล็ก อำเภอเมืองปราจีนบุรี จังหวัดปราจีนบุรี | ตลอดทั้งปี |

ปฏิทินวัฒนธรรมประเพณี จังหวัดปราจีนบุรี ประจำปีงบประมาณ พ.ศ.๒๕๖๔

ประเพณี/เทศกาลการท่องเที่ยวที่สำคัญ

จังหวัดปราจีนบุรีเป็นจังหวัดหนึ่งที่มีขนบธรรมเนียมประเพณีที่หลากหลายมากมาย ได้แก่

“ตารางที่ ๓ ประเพณี/เทศกาลการท่องเที่ยวที่สำคัญ”

| ที่ | งานประเพณี | สถานที่จัดงาน | ช่วงระยะเวลา ในการจัดงาน | รายละเอียด และความเป็นมา |
|-----|--------------------------------|---|---|---|
| ๑. | ทำบุญใส่บาตร วันขึ้นปีใหม่ | สนามกีฬาต้านยาเสพติด ติดข้างศาลพระหลักเมือง อ.เมืองปราจีนบุรี | วันที่ ๑ มกราคม ของทุกปี | เป็นการทำบุญตักบาตรข้าวสาร อาหารแห้งเพื่อเป็นสิริมงคล ในวันขึ้นปีใหม่แบบสากล |
| ๒. | สู้ขวัญข้าว | ต.นนทรี อ.กบินทร์บุรี จ.ปราจีนบุรี | วันขึ้น ๓ ค่ำ เดือน ๓ ของทุกปี | เป็นการเรียกขวัญแม่โพสพและ เพื่อเป็นสิริมงคลของเกษตรกร ผู้ปลูกข้าว |
| ๓. | ผีปุต้าบ้าน | ต.โคกปีบ อ.ศรีมโหสถ จ.ปราจีนบุรี | ประมาณวันที่ ๑๒ พฤศจิกายน ของทุกปี | เป็นความเชื่อเกี่ยวกับบรรพบุรุษที่ ล่วงลับไปแล้วดวงวิญญาณยังคง อยู่คอยดูแลปกป้องรักษา ลูกหลาน ให้อยู่เย็นเป็นสุข จึงจัดให้มีพิธีการ เลี้ยงผีปุต้าบ้านเพื่อเป็นการแสดง ความกตัญญู |
| ๔. | งานเทศกาล มาฆปุรมิศรีปราจีน | วัดสระมรกต ต.โคกไทย อ.ศรีมโหสถ จ.ปราจีนบุรี | สัปดาห์วันมาฆบูชา ประมาณ ๑๐ วัน | เริ่มจัดงานครั้งแรกเมื่อปี พ.ศ. ๒๕๓๐ เพื่อเป็นการสืบทอด พระพุทธศาสนาและส่งเสริม กิจกรรมการท่องเที่ยวทาง วัฒนธรรมของจังหวัด |
| ๕. | บุญข้าวหลาม | วัดที่อยู่ในหมู่บ้านต่าง ๆ ใน ต.โคกไทย อ.ศรีมโหสถ ต.หัวหว้าและ ต.ดงกระทงยาม อ.ศรีมหาโพธิ | วันขึ้น ๑๕ ค่ำ เดือน ๓ | เป็นการทำบุญวันขึ้น ๑๕ ค่ำ เดือน ๓ ของประชาชนชาวไทย เชื้อสายพวน |
| ๖. | วันสงกรานต์ | ทุกอำเภอ ในจังหวัดปราจีนบุรี | ระหว่างวันที่ ๑๓-๑๕ เมษายน ของทุกปี | เป็นประเพณีขึ้นปีใหม่แบบไทย มีความหมายต่อสมาชิก ในครอบครัว ร่วมทำบุญตักบาตร รดน้ำขอพรผู้ใหญ่ เพื่อเป็นสิริมงคล |

| ที่ | งานประเพณี | สถานที่จัดงาน | ช่วงระยะเวลา ในการจัดงาน | รายละเอียด และความเป็นมา |
|-----|---|---|--------------------------------------|--|
| ๗. | การแข่งขันเรือยาว ชิงถ้วยพระราชทาน | วัดบางแตน อำเภอบ้านสร้าง จังหวัดปราจีนบุรี | ขึ้น ๑๕ ค่ำ เดือน ๑๑ | เป็นสนามแข่งขันเรือยาวแห่งเดียว ของจังหวัดปราจีนบุรี และภาค ตะวันออก |
| ๘. | เลี้ยงผีกลางทุ่ง | หมู่บ้านบริเวณวัดแจ้ง ต.หน้าเมือง อ.เมืองปราจีนบุรี จ.ปราจีนบุรี | หลังจากการ ทำบุญ วันสงกรานต์ | มาบูชาทุก ๆ ปี ญาติพี่น้องจะมา พร้อมหน้าให้คนในหมู่บ้าน ปลอดภัยไม่เจ็บป่วยไม่มีเคราะห์ ร้ายและทำให้อยู่เย็นเป็นสุข มีพิธีสงฆ์มี การเข้ารำทรง และทำบัตแพเลี้ยงผี |
| ๙. | งานนมัสการ ต้นโพธิ์ ศรีมหาโพธิ์ | วัดต้นโพธิ์ หมู่ ๖ ต.โคกปี่ อ.ศรีมโหสถ | กลางเดือน เมษายน ของทุกปี | เป็นการบูชาต้นโพธิ์ ซึ่งเป็นตัวแทน ขององค์พระสัมมาสัมพุทธเจ้า เพื่อเป็นสิริมงคล |
| ๑๐. | ก่อกองพระเจดีย์ทราย | บ้านหนองเอี่ยน หมู่ ๑ ต.นาแวม อ.กบินทร์บุรี จ.ปราจีนบุรี | เดือนเมษายนของ ทุกปี | เป็นประเพณีดั้งเดิมของหมู่บ้าน หนองเอี่ยน เมื่อถึงช่วงหน้าแล้ง น้ำลง ชาวบ้านจะประกอบพิธี ก่อกองพระเจดีย์ทรายบริเวณกลางหาด ริมแม่น้ำแควหนุมาน |
| ๑๑. | งานเทศกาล วันวิสาขบูชา | วัดต้นโพธิ์ อ.ศรีมโหสถ จ.ปราจีนบุรี | ขึ้น ๑๕ ค่ำ เดือน ๖ ประมาณ ๑ วัน | เป็นการจัดกิจกรรมเพื่อส่งเสริม พระพุทธศาสนาของพุทธศาสนิกชน ทุกหมู่เหล่า |
| ๑๒. | งานวันเกษตร ของดีเมือง ปราจีนบุรี | ลานพระบรมราชานุสาวรีย์ รัชกาลที่ ๕ หน้าศาลากลาง (หลังเก่า) | เดือนพฤษภาคม ถึง มิถุนายนของทุกปี | เป็นการจัดงานเพื่อเปิดโอกาส ให้เกษตรกรนำผลิตผลทางการ เกษตรมาจัดจำหน่าย เพื่อส่งเสริมเศรษฐกิจและการ ท่องเที่ยว |
| ๑๓. | งานบุญบั้งไฟ | หมู่ ๖ ต.โคกปี่ อ.ศรีมโหสถ | กลางเดือน ๖ ของทุกปี | เป็นประเพณีความเชื่อเรื่องลี้ลับ เกี่ยวกับการขอฝน |
| ๑๔. | งานสัปดาห์ ล่อง แก่งหินเพิง | หน่วยพิทักษ์อุทยานแห่งชาติ เขาใหญ่ที่ ๙ อ.นาดี จ.ปราจีนบุรี | เดือนกรกฎาคม ของทุกปี | เป็นการส่งเสริมการท่องเที่ยวที่ สนุกสนานตื่นเต้น และช่วยกระตุ้น เศรษฐกิจของจังหวัดให้ดีขึ้น |

| ที่ | งานประเพณี | สถานที่จัดงาน | ช่วงระยะเวลา ในการจัดงาน | รายละเอียด และความเป็นมา |
|-----|------------------------------------|---|---|---|
| ๑๕ | วันอาสาฬหบูชา และวันเข้าพรรษา | ทุกพื้นที่ในจังหวัด ปราจีนบุรี | ขึ้น ๑๕ ค่ำ เดือน ๘ และแรม ๑ ค่ำ เดือน ๘ | เป็นการทำบุญเนื่องในโอกาส ที่พระพุทธเจ้าทรงประกาศพระ ศาสนาเป็นครั้งแรก มีการถวาย เทียนจำนำพรรษาและผ้าอาบ น้ำฝนแด่พระภิกษุ |
| ๑๖ | แห่ปราสาท ดอกผึ้ง | อ.กบินทร์บุรี จ.ปราจีนบุรี | ขึ้น ๑๕ ค่ำเดือน เดือน ๑๑ | เป็นประเพณีที่มุ่งกระทำ เพื่อเป็นพุทธบูชาและเป็นสิริมงคล |
| ๑๗ | งานถวายผ้า พระกฐิน พระราชทาน | (พระอารามหลวง) ๑. วัดบางกระบือ ๒. บางกระบือ ๓. บ้านสร้าง ๔. วัดแก้วพิจิตร ๕. หน้าเมือง อ.เมืองปราจีนบุรี | วันแรม ๑ ค่ำ เดือน ๑๑ ถึง วัน ขึ้น ๑๕ ค่ำ เดือน ๑๒ ของ ทุกปี | วัดบางกระบือจะได้รับผ้าพระกฐิน พระราชทานโดยมีหน่วยงาน/ องค์กรต่าง ๆ เป็นเจ้าภาพมาทอด ถวายเป็นประจำทุกปี เป็นที่ ภาคภูมิใจของชาวอำเภอบ้านสร้าง และชาวปราจีนบุรี |
| ๑๘ | กวนข้าวทิพย์ | วัดทัพช้าง วัดแจ้งเมืองเก่า และวัดศรีประจันตคาม อ.ประจันตคาม จ.ปราจีนบุรี | ก่อนวันออก พรรษา ๑ วัน ทุกๆ ปี (วันขึ้น ๑๕ ค่ำ เดือน ๑๑) | - เป็นประเพณีของชาวพุทธที่มี บรรพบุรุษตั้งเดิมอยู่ในภาคอีสาน ได้เดินทางมาตั้งหลักแหล่งในพื้นที่ จังหวัดปราจีนบุรี - “ข้าวทิพย์” เป็นอาหารที่ตีพิเศษ หรือเป็นอาหารของเทวดา ที่ได้ผ่าน ขั้นตอนการปรุงแต่งเป็นอย่างดี ในตอนหนึ่งของพุทธประวัติ พระพุทธเจ้าได้ทรงเสวยข้าวทิพย์ หรือข้าวมธุปายาส ซึ่งนางสุชาดา นำมาถวาย และได้ทรงตรัสรู้เป็น พระสัมมาสัมโพธิญาณ |
| ๑๙ | ตักบาตรเทโว | วัดเขาวงษ์ หมู่ ๙ ต.ย่านรี อ.กบินทร์บุรี จ.ปราจีนบุรี | วันแรม ๑ ค่ำ เดือน ๑๑ ของทุกปี | เป็นความเชื่อในเรื่องของ พระพุทธเจ้าเสด็จลงมาจาก เทวโลก จึงได้มีการจัดพิธีทำบุญ ตักบาตรขึ้น |

| ที่ | งานประเพณี | สถานที่จัดงาน | ช่วงระยะเวลา ในการจัดงาน | รายละเอียด และความเป็นมา |
|-----|-------------------------------|---|--|---|
| ๒๐ | ลอยกระทง | ทุกพื้นที่ในจังหวัด ปราจีนบุรี | วันเพ็ญขึ้น ๑๕ ค่ำ เดือน ๑๒ ของทุกปี | เป็นการขอขมาแด่แม่พระคงคาและ บูชาพระสัมมาสัมพุทธเจ้า โดยนางนพมาศเป็นผู้ริเริ่มทำกระทง ขึ้นเป็นครั้งแรก |
| ๒๑ | งานนมัสการ หลวง พ่อทวารวดี | หน้าที่ว่าการอำเภอ ศรีมโหสถ หมู่ ๓ ต.โคกปีบ อ.ศรีมโหสถ จ.ปราจีนบุรี | ระหว่างเทศกาล งานลอยกระทง วันขึ้น ๑๕ ค่ำ เดือน ๑๒ | หลวงพ่อทวารวดีเป็นพระพุทธรูป เก่าแก่สมัยทวารวดีเพื่อความเป็น สิริมงคล จึงได้จัดให้มีการทำบุญ ตักบาตร ปิดทอง นมัสการ เพื่อขอพรเป็นประจำทุกปี |

ด้านสังคมและความมั่นคง

ด้านประชากร

จำนวนประชากรของจังหวัดปราจีนบุรี ในเดือนพฤศจิกายน ปี พ.ศ. ๒๕๖๔ จังหวัดปราจีนบุรี มีจำนวนประชากรทั้งหมด ๔๙๔,๘๐๔ คน แยกเป็นประชากรชาย จำนวน ๒๔๔,๑๘๘ คน คิดเป็นร้อยละ ๔๙.๓๕ ในขณะที่ประชากรหญิงมีจำนวน ๒๕๐,๖๑๖ คน คิดเป็นร้อยละ ๕๐.๖๕

ตารางที่ ๔ จำนวนประชากรของจังหวัดปราจีนบุรี จำแนกตามเพศ

| เพศ/ปี | ๒๕๕๖ | ๒๕๕๗ | ๒๕๕๘ | ๒๕๕๙ | ๒๕๖๐ | ๒๕๖๔ |
|--------|---------|---------|---------|---------|---------|---------|
| ชาย | ๒๓๕,๙๐๑ | ๒๓๗,๓๔๕ | ๒๓๘,๖๒๕ | ๒๔๐,๐๔๔ | ๒๔๑,๑๓๙ | ๒๔๔,๑๘๘ |
| หญิง | ๒๔๐,๒๖๖ | ๒๔๑,๙๖๙ | ๒๔๓,๕๗๐ | ๒๔๔,๗๘๕ | ๒๔๕,๙๒๓ | ๒๕๐,๖๑๖ |
| รวม | ๔๗๖,๑๖๗ | ๔๗๙,๓๑๔ | ๔๘๒,๑๙๕ | ๔๘๔,๘๒๙ | ๔๘๗,๐๖๒ | ๔๙๔,๘๐๔ |

ที่มา : กรมการปกครอง ข้อมูล ณ เดือนพฤศจิกายน ปี ๒๕๖๔

ในปี พ.ศ. ๒๕๖๔ อำเภอที่มีจำนวนประชากรมากที่สุด ได้แก่ อำเภอกบินทร์บุรี และอำเภอที่มีจำนวนประชากรน้อยที่สุด ได้แก่ อำเภอศรีมโหสถ

“ตารางที่ ๕ จำนวนพื้นที่และประชากรของจังหวัดปราจีนบุรี จำแนกตามอำเภอ”

| อำเภอ | จำนวนพื้นที่ (ตร.กม.) | จำนวนประชากร (คน) | | |
|-----------------|--------------------------|-------------------|---------|---------|
| | | ชาย | หญิง | รวม |
| เมืองปราจีนบุรี | ๔๒๖.๗๖ | ๔๔,๖๙๘ | ๔๒,๗๗๒ | ๘๗,๔๗๐ |
| กบินทร์บุรี | ๑,๒๙๐.๕๕ | ๖๖,๙๕๖ | ๖๘,๙๙๖ | ๑๓๕,๙๕๒ |
| ประจันตคาม | ๙๐๒.๐๕ | ๒๔,๓๕๓ | ๒๕,๖๕๑ | ๕๐,๐๐๔ |
| ศรีมหาโพธิ | ๓๙๒.๙๙ | ๓๖,๕๘๖ | ๓๘,๐๙๖ | ๗๔,๖๘๒ |
| บ้านสร้าง | ๓๔๕.๒๒ | ๑๓,๕๕๘ | ๑๔,๐๙๑ | ๒๗,๖๔๙ |
| นาดี | ๑๑๗๖.๐๙ | ๒๑,๙๗๗ | ๒๒,๑๓๗ | ๔๔,๑๑๔ |
| ศรีมโหสถ | ๑๒๕.๔๘ | ๖,๕๓๓ | ๖,๗๕๑ | ๑๓,๒๘๔ |
| รวมทั้งสิ้น | ๔๖๕๙.๑๔ | ๒๑๔,๖๖๑ | ๒๑๘,๔๙๔ | ๔๓๓,๑๕๕ |

ที่มา : ที่ทำการปกครองจังหวัดปราจีนบุรี ข้อมูล ณ เดือนพฤศจิกายน ๒๕๖๔

ด้านศาสนา ศิลปวัฒนธรรม และเฝ้าระวังทางวัฒนธรรม

ด้านศาสนา

๑) ศาสนาพุทธ ประชาชนส่วนใหญ่นับถือศาสนาพุทธ ซึ่งมีจำนวนถึง ๔๕๒,๔๖๔ คน คิดเป็นร้อยละ ๙๘ จังหวัดปราจีนบุรี มีวัดเป็นจำนวนมากถึง ๔๑๐ วัด ที่พักสงฆ์ ๑๐๒ แห่ง เมื่อเปรียบเทียบกับพื้นที่จังหวัดที่มีเนื้อที่ ๔,๗๖๒.๓๖ ตารางกิโลเมตร พบว่า มีความหนาแน่นของวัด เท่ากับ ๑:๑๒ มีสำนักเรียนปริยัติธรรม แผนกธรรมและบาลี จำนวน ๒๘๔ แห่ง โดยกระจายในทุกอำเภอ มีโรงเรียนพระปริยัติธรรมแผนกสามัญ จำนวน ๑ แห่ง คือ วัดแจ้ง อำเภอประจันตคาม ซึ่งได้เปิดการเรียนการสอนตั้งแต่ระดับมัธยมศึกษาตอนต้นและตอนปลาย ปัจจุบันมีพระภิกษุ จำนวน ๓,๗๖๑ รูป สามเณร จำนวน ๓๗๑ รูป มีพระอารามหลวง จำนวน ๒ แห่ง คือวัดแก้วพิจิตร อำเภอเมือง ปราจีนบุรี และวัดบางกระเบา อำเภอบ้านสร้าง จังหวัดปราจีนบุรี

๒) ศาสนาคริสต์ นอกจากศาสนาพุทธซึ่งเป็นศาสนาหลักของชาวจังหวัดปราจีนบุรีแล้ว ยังมีผู้นับถือศาสนาคริสต์ จำนวน ๘,๖๔๑ คน คิดเป็นร้อยละ ๑ ของจำนวนประชากร โดยมีผู้นับถือศาสนาคริสต์มากที่สุดคือ อำเภอเมืองปราจีนบุรี รองลงมา คือ อำเภอกบินทร์บุรี และอำเภอศรีมโหสถ ตามลำดับ โดยแบ่งเป็น ๒ นิกาย ดังนี้

๒.๑ นิกายคาทอลิก มีโบสถ์คาทอลิก จำนวน ๕ แห่ง ที่อำเภอเมืองปราจีนบุรี จำนวน ๒ แห่ง อำเภอกบินทร์บุรี จำนวน ๑ แห่ง อำเภอศรีมโหสถ จำนวน ๑ แห่ง และอำเภอบ้านสร้าง จำนวน ๑ แห่ง รวมมีผู้นับถือศาสนาคริสต์นิกายคาทอลิก จำนวน ๗,๘๗๙ คน

๒.๒ นิกายโปรเตสแตนต์ มีคริสตจักรโปรเตสแตนต์ จำนวน ๑ แห่ง ที่อำเภอนาดี มีผู้เผยแผ่ศาสนา จำนวน ๖ คน และมีผู้นับถือศาสนา จำนวน ๗๖๒ คน

๓) ศาสนาอิสลาม จังหวัดปราจีนบุรีมีผู้นับถือศาสนาอิสลาม จำนวน ๑,๒๗๑ คน มัสยิด จำนวน ๒ แห่ง โต๊ะอิหม่าม จำนวน ๒ คน คอเต็บ จำนวน ๒ คน และบิหลัน จำนวน ๒ คน ตั้งอยู่ในเขตอำเภอกบินทร์บุรี และอำเภอศรีมหาโพธิ์

ด้านผู้ทำคุณประโยชน์ต่อกระทรวงวัฒนธรรม

- | | |
|--------------------------------|--------------|
| ๑) ประเภทเด็กและเยาวชน | จำนวน ๒ คน |
| ๒) ประเภทบุคคล | จำนวน ๑ คน |
| ๓) ประเภทคณะบุคคลหรือนิติบุคคล | จำนวน ๒ แห่ง |

ด้านวัฒนธรรม

- | | |
|---|---------------|
| ๑) ศูนย์วัฒนธรรมในสถานศึกษา | จำนวน - แห่ง |
| ๒) สภาวัฒนธรรมจังหวัด | จำนวน ๑ แห่ง |
| ๓) สภาวัฒนธรรมอำเภอ | จำนวน ๗ แห่ง |
| ๔) สภาวัฒนธรรมตำบล | จำนวน ๖๓ แห่ง |
| ๕) สถานศึกษาดีเด่นทางวัฒนธรรมด้านดนตรีไทยและดนตรีพื้นบ้าน | จำนวน ๒ แห่ง |
| ๖) หมู่บ้านวัฒนธรรมสร้างสรรค์ | จำนวน ๒ แห่ง |

ด้านเครือข่ายส่งเสริมคุณธรรมจริยธรรม

- | | |
|-------------------------------------|---------------|
| ๑) ศูนย์ศึกษาพระพุทธศาสนาวันอาทิตย์ | จำนวน ๒๓ แห่ง |
| ๒) สำนักปฏิบัติธรรมประจำจังหวัด | จำนวน ๑ แห่ง |

| | |
|------------------------------------|----------------|
| ๓) หน่วยสงเคราะห์พุทธมามกะ | จำนวน ๑๒ แห่ง |
| ๔) ผู้ทำคุณประโยชน์ต่อพระพุทธศาสนา | จำนวน ๑ คน |
| ๕) ชุมชนคุณธรรม | จำนวน ๑๐๘ แห่ง |
| ๔) เครือข่ายศาสนพิธีกร | จำนวน ๒๐๐ คน |

ด้านเครือข่ายกรมศิลปากร

| | |
|----------------------------|---------------|
| ๑) เครือข่าย อสมศ. | จำนวน ๒๑ คน |
| ๒) พิพิธภัณฑสถานท้องถิ่น | จำนวน ๑๐ แห่ง |
| ๓) หอสมุดจังหวัดปราจีนบุรี | จำนวน ๑ แห่ง |
| ๔) โบราณสถานที่ขึ้นทะเบียน | จำนวน ๓๒ แห่ง |

ด้านเครือข่ายงานเฝ้าระวังทางวัฒนธรรม

| | |
|---|---------------|
| ๑) ศูนย์เฝ้าระวังทางวัฒนธรรมในสถานศึกษา | จำนวน ๘๓ แห่ง |
| ๒) ศูนย์เฝ้าระวังทางวัฒนธรรมนอกสถานศึกษา | จำนวน ๘ แห่ง |
| ๓) คณะอนุกรรมการสื่อปลอดภัยและสร้างสรรค์จังหวัดปราจีนบุรี | จำนวน ๒๙ คน |
| ๔) อาสาสมัครเฝ้าระวังทางวัฒนธรรม | จำนวน ๑๑๒ คน |

ข้อมูลสถานประกอบการตาม พ.ร.บ.ภาพยนตร์และวีดิทัศน์ พ.ศ.๒๕๕๑

| | |
|---|----------------|
| ๑) สถานประกอบการตาม พ.ร.บ.ภาพยนตร์และวีดิทัศน์ พ.ศ.๒๕๕๑ | จำนวน ๑๔๐ แห่ง |
| - ร้านเกม | จำนวน ๔๖ แห่ง |
| - ร้านคาราโอเกะ | จำนวน ๓๙ แห่ง |
| - ร้านให้เช่า/แลกเปลี่ยนหรือจำหน่ายภาพยนตร์และวีดิทัศน์ | จำนวน ๔๘ แห่ง |
| - โรงภาพยนตร์ | จำนวน ๗ แห่ง |
| ๒) ร้านเกมส์ขาว | จำนวน ๓๘ แห่ง |

บทที่ ๒ ยุทธศาสตร์การพัฒนาจังหวัดปราจีนบุรี

ประเด็นยุทธศาสตร์ที่ ๑ พัฒนาด้านเกษตรกรรม และบริหารจัดการน้ำอย่างบูรณาการ กลยุทธ์

๑. ส่งเสริมขบวนการผลิตและการตลาดสินค้าเกษตรไปสู่การตลาดสินค้าเกษตรปลอดภัย
๒. ส่งเสริมการบริหารจัดการเขตเศรษฐกิจสินค้าเกษตร (Zoning)
๓. น้อมนำแนวทางเศรษฐกิจพอเพียงมาใช้ในการพัฒนา
๔. เพิ่มประสิทธิภาพการลดต้นทุนการผลิต
๕. พัฒนาตลาดกลางการเกษตร
๖. พัฒนาและจัดหาแหล่งน้ำให้เพียงพอในพื้นที่เกษตรกรรม

ประเด็นยุทธศาสตร์ที่ ๒ พัฒนาด้านการค้าและอุตสาหกรรม กลยุทธ์

๑. สร้างความสามารถทางการแข่งขันและโอกาสทางการค้าให้กับผู้ประกอบการ
๒. การสร้างความเป็นธรรมทางการค้าและการคุ้มครองผู้บริโภค
๓. ส่งเสริมให้อุตสาหกรรมแปรรูปผลผลิตด้านการเกษตร ใช้วัตถุดิบภายในพื้นที่จังหวัดเพิ่มขึ้น
๔. ส่งเสริมภาคอุตสาหกรรมให้มีการพัฒนาผลิตภัณฑ์และกระบวนการผลิตที่เป็นมิตรกับสังคมและสิ่งแวดล้อม
๕. พัฒนาเครือข่ายเฝ้าระวังและจัดการผลกระทบสิ่งแวดล้อมโดยการมี

ประเด็นยุทธศาสตร์ที่ ๓ ยกระดับการบริหารจัดการงานด้านสังคม การศึกษาให้มีคุณภาพมีมาตรฐาน เพื่อสร้างภูมิคุ้มกันและส่งเสริมโอกาสทางสังคมบนฐานแห่งความพอเพียง กลยุทธ์

๑. ผลักดันให้องค์กรสวัสดิการสังคมเข้าสู่การรับรองมาตรฐาน
๒. พัฒนาสมรรถนะบุคลากร เครือข่าย อาสาสมัคร และภาคประชาชน
๓. บูรณาการความร่วมมือระหว่างหน่วยงานภาคประชารัฐในการบริการด้านเด็ก เยาวชน คนพิการ และผู้สูงอายุ
๔. จัดทำมาตรฐานกลางในการประเมินมาตรฐานศูนย์พัฒนาเด็กเล็กและสถานรับเลี้ยงเด็กเอกชน จังหวัด
๕. เสริมสร้างคุณธรรม จริยธรรม และความจงรักภักดีต่อสถาบันชาติ ศาสนา พระมหากษัตริย์
๖. ส่งเสริมให้มีการจัดการศึกษาสอดคล้องความต้องการกับตลาดแรงงานในพื้นที่
๗. พัฒนาระบบเครือข่ายเทคโนโลยีสารสนเทศและการสื่อสารเพื่อการศึกษาและการบริหารจัดการที่ทันสมัย
๘. จัดงานเร่งด่วนและพัฒนาทักษะฝีมือเพื่อบรรเทาความเดือดร้อนด้านอาชีพ

ประเด็นยุทธศาสตร์ที่ ๔ พัฒนาด้านท่องเที่ยว

กลยุทธ์

๑. พัฒนาคุณภาพแหล่งท่องเที่ยว สินค้า บริการ การตลาด ประชาสัมพันธ์ และปัจจัยสนับสนุนการท่องเที่ยว รวมทั้งสร้างความปลอดภัยทางการท่องเที่ยว
๒. พัฒนาผู้ประกอบการวัฒนธรรมพื้นบ้านดั้งเดิมที่เป็นเอกลักษณ์ประจำท้องถิ่น
๓. ยกกระดับคุณภาพมาตรฐานผลิตภัณฑ์ OTOP ตามแนวคิดเศรษฐกิจสร้างสรรค์
๔. น้อมนำแนวปรัชญาเศรษฐกิจพอเพียงมาใช้ในการพัฒนาเศรษฐกิจระดับชุมชน
๕. พัฒนาเป็นศูนย์กลางการศึกษาดูงานด้านสุขภาพและแพทย์แผนไทย

ประเด็นยุทธศาสตร์ที่ ๕ พัฒนาเมืองน่าอยู่สิ่งแวดล้อมและโลจิสติกส์

กลยุทธ์

๑. ส่งเสริมและสนับสนุนให้มีการปรับปรุงพื้นที่ที่เป็นจุดเสี่ยงของการเกิดอุบัติเหตุ/อุบัติเหตุของจังหวัด
๒. ส่งเสริมให้ทุกภาคส่วนที่มีส่วนเกี่ยวข้องเข้ามามีบทบาทในการเฝ้าระวังการเกิดอุบัติเหตุ/อุบัติเหตุของจังหวัด
๓. กำกับดูแลความมั่นคงแข็งแรงและความปลอดภัยของอาคารขนาดใหญ่
๔. สนับสนุนการวิเคราะห์และประเมินความเสี่ยงในรูปประชารัฐแบบบูรณาการ
๕. สนับสนุนการแก้ไขความเสี่ยงจากสาธารณภัย และภัยพิบัติ แบบใช้โครงสร้าง และไม่ใช้ โครงสร้าง
๖. สนับสนุนการปลูกฝังวัฒนธรรมลดความเสี่ยงภัยด้วยตนเองแบบมีส่วนร่วม
๗. สนับสนุนการจัดการความเสี่ยงจากสาธารณภัย และภัยพิบัติในรูปประชารัฐแบบบูรณาการ
๘. ส่งเสริมให้มีการกำกับดูแลผู้ขับขี่รถสาธารณะอย่างมีประสิทธิภาพและต่อเนื่อง
๙. ส่งเสริมให้ประชาชนมีส่วนร่วมและเฝ้าระวังด้านยาเสพติด
๑๐. ส่งเสริมให้เยาวชนได้มีกิจกรรมที่เป็นประโยชน์
๑๑. ส่งเสริมการปลูกป่าในพื้นที่สาธารณะและศาสนสถาน
๑๒. พัฒนาและปรับปรุงแหล่งน้ำต้นทุนเพื่อการเกษตรและอุปโภค-บริโภคตลอดจนสามารถป้องกันและบรรเทาปัญหาน้ำท่วม น้ำแล้งน้ำเค็มหนุน
๑๓. ส่งเสริมให้มีการป้องกันการพังทลายของตลิ่ง
๑๔. ส่งเสริมและสนับสนุนให้ชุมชนมีระบบการกำจัดน้ำเสีย
๑๕. ส่งเสริมให้มีเครือข่ายเฝ้าระวังการปล่อยน้ำเสียลงสู่แหล่งน้ำ
๑๖. ส่งเสริมให้มีองค์ความรู้บริหารจัดการขยะ
๑๗. ส่งเสริมให้ประชาชนได้กำหนดทิศทางการใช้ประโยชน์ที่ดินในชุมชนที่เป็นถิ่นที่อยู่
๑๘. ส่งเสริมการสร้างจิตสำนึกและตระหนักในการจัดการทรัพยากรธรรมชาติและสิ่งแวดล้อมของจังหวัด
๑๙. ส่งเสริมให้มีเครือข่ายประชาชนเฝ้าระวังการบุกรุกพื้นที่สาธารณประโยชน์
๒๐. ส่งเสริมการบริหารจัดการพลังงานอย่างมีส่วนร่วม
๒๑. ส่งเสริมและสนับสนุนให้มีความสะดวกในการเข้าถึงทุกพื้นที่อย่างเท่าเทียมกัน

๒๒. ส่งเสริมขีดความสามารถในการแข่งขันอันเป็นการกระตุ้นเศรษฐกิจในจังหวัดปราจีนบุรี
๒๓. ส่งเสริมให้มีการรวมกลุ่มโรงงานอุตสาหกรรม
๒๔. ปรับปรุงถนนให้มีคุณภาพดี สามารถใช้งานได้โดยสะดวกปลอดภัย

ประเด็นยุทธศาสตร์ที่ ๖ พัฒนาด้านการแพทย์แผนไทยและสมุนไพร

กลยุทธ์

๑. พัฒนาคุณภาพวัตถุดิบสมุนไพร
๒. สนับสนุนการจัดตั้งตลาดกลางสมุนไพร
๓. ส่งเสริมขยายช่องทางการใช้ประโยชน์ การเพิ่มมูลค่าสมุนไพร
๔. สนับสนุนการจัดบริการการแพทย์แผนไทยครบวงจร
๕. บูรณาการการแพทย์พื้นบ้านภูมิปัญญาท้องถิ่น การแพทย์แผนไทยร่วมกับการแพทย์แผนปัจจุบัน
๖. ส่งเสริมการใช้ยาสมุนไพร แทนยาแผนปัจจุบัน
๗. พัฒนาศักยภาพบุคลากรด้านการแพทย์แผนไทยอย่างต่อเนื่อง

บทที่ ๒

การประเมินสถานภาพด้านการส่งเสริมคุณธรรมจังหวัดปราจีนบุรี

ผลการวิเคราะห์จุดแข็ง จุดอ่อน โอกาส และภัยคุกคาม (SWOT Analysis) ของจังหวัดปราจีนบุรี มีรายละเอียด ดังนี้

ตารางที่ ๒-๑: การวิเคราะห์จุดแข็ง จุดอ่อน โอกาส และภัยคุกคาม (SWOT Analysis)

| จุดแข็ง (Strengths) | | จุดอ่อน (Weaknesses) | |
|---------------------|---|----------------------|---|
| S๑ | เป็นฐานการผลิตทางด้านอุตสาหกรรมที่สำคัญของภาคตะวันออกและของประเทศโดยมีกลุ่มอุตสาหกรรมที่มีศักยภาพและมีขีดความสามารถในการแข่งขันในตลาดโลก เช่น ชิ้นส่วนยานยนต์ ไฟฟ้าและอิเล็กทรอนิกส์ | W๑ | โครงสร้างพื้นฐานด้านกายภาพยังไม่รองรับการเติบโตของการพัฒนาอุตสาหกรรมและโลจิสติกส์ เช่น ถนนสายหลักบางช่วงยังเป็นสองช่องทาง |
| S๒ | เป็นแหล่งผลิตสมุนไพรและผลิตภัณฑ์ด้านสมุนไพรที่มีศักยภาพและมีชื่อเสียงของประเทศ | W๒ | เส้นทางคมนาคมและสิ่งอำนวยความสะดวกด้านการท่องเที่ยวยังไม่ได้รับการพัฒนาอย่างเป็นระบบและทั่วถึง เช่น ป้ายบอกทาง เป็นต้น |
| S๓ | เป็นต้นแบบการให้บริการการแพทย์แผนไทย โดยมีโรงพยาบาลแพทย์แผนไทยอภัยภูเบศร ให้บริการดูแลและรักษาสุขภาพ และมีวิทยาลัยแพทย์แผนไทยศึกษาวิจัยและพัฒนาสมุนไพรเพื่อการรักษา | W๓ | ขาดแหล่งเก็บกักน้ำขนาดกลางและขนาดใหญ่เพื่อใช้ในการเกษตรโดยมีพื้นที่ชลประทานประมาณ ๑ ใน ๓ ของพื้นที่การเกษตรของจังหวัด |
| S๔ | เป็นแหล่งเกษตรกรรมที่มีความอุดมสมบูรณ์และหลากหลาย ไม่ว่าจะเป็นข้าว พืชไร่ ไม้ผล ไม้ดอกไม้ประดับ ประมง และปศุสัตว์ โดยมีผลไม้ที่ได้รับการขึ้นทะเบียนสิ่งบ่งชี้ทางภูมิศาสตร์ (GI) ได้แก่ทุเรียนปราจีนบุรี | W๔ | ปัญหาสังคมโดยเฉพาะกลุ่มเด็กและเยาวชน และคุณภาพการศึกษาที่ต่ำกว่าเกณฑ์เฉลี่ยของประเทศ |
| S๕ | แหล่งท่องเที่ยวทางด้านศิลปะ วัฒนธรรม ศาสนา สืบทอดมาตั้งแต่สมัยทวารวดีและพระศรีมหาโพธิ์ | W๕ | คุณภาพแรงงานไม่ตรงตามความต้องการ ของตลาด ขาดแรงงานที่มีทักษะและความเชี่ยวชาญเฉพาะด้านและภาษาต่างประเทศ |
| S๖ | มีแหล่งท่องเที่ยวทางธรรมชาติที่โดดเด่น โดยเฉพาะอุทยานแห่งชาติมรดกโลกถึง ๓ แห่ง คือ อุทยานแห่งชาติเขาใหญ่ อุทยานแห่งชาติทับลาน และอุทยานแห่งชาติปางสีดา | W๖ | ขาดการจัดการขยะอย่างเป็นระบบและตามมาตรฐานสุขาภิบาล |

| จุดแข็ง (Strengths) | | จุดอ่อน (Weaknesses) | |
|---------------------|---|----------------------|--|
| S๗ | ทำเลที่ตั้งเหมาะสมในด้านการคมนาคมติดต่อกับภาคกลาง ภาคตะวันออกเฉียงเหนือ ตอนล่าง สู่ชายแดนกัมพูชา และสามารถ เชื่อมโยงกับท่าเรือน้ำลึกและสนามบินนานาชาติ | W๗ | การแก้ไขปัญหาการจัดการน้ำเสียยังไม่เป็นระบบและมีประสิทธิภาพจำกัด |
| S๘ | มีสถาบันการศึกษาในพื้นที่ที่พร้อมต่อการสร้างบุคลากรและองค์ความรู้ด้านเทคโนโลยีรองรับการพัฒนาประเทศ ไปสู่ประเทศไทย ๔.๐ | W๘ | การเข้าสู่ภาวะสังคมผู้สูงอายุ โดยมีผู้สูงอายุเพิ่มขึ้นอย่างต่อเนื่อง ขณะที่ประชากรวัยเด็กและวัยแรงงานมีแนวโน้มลดลง |
| โอกาส (Opportunity) | | อุปสรรค (Threats) | |
| O๑ | นโยบายการพัฒนาระเบียงเศรษฐกิจพิเศษ ภาคตะวันออก (Eastern Economic Corridor-EEC) ทำให้จังหวัดสามารถเชื่อมต่อ ห่วงโซ่คุณค่าของภาคการผลิตอุตสาหกรรม ที่เป็นอุตสาหกรรม S-Curve และ New S-Curve รวมทั้งการค้าการลงทุนผ่านเส้นทาง คมนาคมในโครงการระเบียงเศรษฐกิจพิเศษ ภาคตะวันออกในอนาคต | T๑ | ภาวะเศรษฐกิจ โลกส่งผลกระทบต่อภาคอุตสาหกรรมภายในประเทศทำให้มีผลต่อภาวะการจ้างงาน |
| O๒ | นโยบายรัฐบาลสนับสนุน และกำหนด ยุทธศาสตร์ขับเคลื่อนผลิตภัณฑ์สมุนไพรและกำหนดให้จังหวัดปราจีนบุรีเป็นหนึ่งในสี่จังหวัดนำร่องเมืองสมุนไพร (Herbal City) ของประเทศ | T๒ | ความไม่แน่นอนในราคาพืชผลทางการเกษตรส่งผลกระทบต่อรายได้และความมั่นคงในอาชีพของเกษตรกร |
| O๓ | พฤติกรรมผู้บริโภคสินค้าเกษตรอินทรีย์และอาหารปลอดภัยเป็นโอกาสในการพัฒนาด้านการเกษตรของจังหวัด | T๓ | กลุ่มประเทศ CMLV มีการส่งเสริมกลุ่มอุตสาหกรรมที่ใช้แรงงานมากและผู้ลงทุนต่างประเทศให้ความสนใจส่งผลต่อการเคลื่อนย้ายการลงทุน |

๑) การพัฒนาจุดแข็งให้โดดเด่นและการใช้ประโยชน์จากโอกาสเพื่อเสริมข้อได้เปรียบ

(SO Strategy- "Maxi-Maxi" Strategy)

กลยุทธ์เชิงรุก

| จุดแข็ง (Strengths) | | โอกาส (Opportunities) | |
|---------------------|---|-----------------------|---|
| S๑ | เป็นฐานการผลิตทางด้านอุตสาหกรรมที่สำคัญของภาคตะวันออกและของประเทศ โดยมีกลุ่มอุตสาหกรรมที่มีศักยภาพและมีขีดความสามารถในการแข่งขันในตลาดโลก เช่น ชิ้นส่วนยานยนต์ ไฟฟ้าและอิเล็กทรอนิกส์ | O๑ | นโยบายการพัฒนาระเบียงเศรษฐกิจพิเศษภาคตะวันออก (Eastern Economic Corridor-EEC) ทำให้จังหวัดสามารถเชื่อมต่อห่วงโซ่คุณค่าของภาคการผลิตอุตสาหกรรมที่เป็นอุตสาหกรรม S-Curve และ New S-Curve รวมทั้งการค้าการลงทุนผ่านเส้นทาง คมนาคมในโครงการระเบียงเศรษฐกิจพิเศษ ภาคตะวันออกในอนาคตได้ |
| S๒ | เป็นแหล่งผลิตสมุนไพรและผลิตภัณฑ์ด้านสมุนไพรที่มีศักยภาพและมีชื่อเสียงของประเทศ | O๒ | นโยบายรัฐบาลสนับสนุนและกำหนดยุทธศาสตร์ขับเคลื่อนผลิตภัณฑ์สมุนไพรและกำหนดให้จังหวัดปราจีนบุรีเป็นหนึ่งในสี่จังหวัดนำร่องเมืองสมุนไพร (Herbal City) ของประเทศไทย |
| S๓ | เป็นต้นแบบการให้บริการการแพทย์แผนไทย โดยมีโรงพยาบาลแพทย์แผนไทย อภัยภูเบศร ให้บริการดูแลและรักษาสุขภาพ และมีวิทยาลัยแพทย์แผนไทยศึกษาวิจัยและพัฒนาสมุนไพรเพื่อการรักษา | O๓ | พฤติกรรมผู้บริโภคสินค้าเกษตรอินทรีย์และอาหารปลอดภัยเป็นโอกาสในการพัฒนาด้านการเกษตรของจังหวัด |
| S๔ | เป็นแหล่งเกษตรกรรมที่มีความอุดมสมบูรณ์และหลากหลาย ไม่ว่าจะเป็นข้าว พืชไร่ ไม้ผล ไม้ดอก ไม้ประดับ ประมง และปศุสัตว์ โดยมีผลไม้ที่ได้รับการขึ้นทะเบียนสิ่งบ่งชี้ทางภูมิศาสตร์ (GI) ได้แก่ ทุเรียนปราจีนบุรี | O๔ | กระแสความนิยมและสนใจการท่องเที่ยวเชิงสุขภาพการท่องเที่ยวเชิงกีฬา เป็นโอกาสในการส่งเสริมการท่องเที่ยวและการบริการที่เชื่อมโยงของจังหวัดให้เติบโตมากยิ่งขึ้น |

กลยุทธ์เชิงรุก กล่าวคือ การพัฒนาเศรษฐกิจโดยใช้ศักยภาพทางด้านอุตสาหกรรม การแพทย์แผนไทย และสมุนไพร ของพื้นที่ที่อยู่ควบคู่ไปกับการเสริมสร้างความเข้มแข็งของภาคการเกษตรและการท่องเที่ยว โดยเชื่อมโยงเข้ากับโอกาส ที่เกิดขึ้นจากแผนพัฒนาประเทศ นโยบายและการสนับสนุนของรัฐบาลไม่ว่าจะเป็นโครงการพัฒนาระเบียง เศรษฐกิจพิเศษภาคตะวันออก การพัฒนาและยกระดับภาคอุตสาหกรรมให้ทันสมัย และเป็นมิตรต่อสิ่งแวดล้อม นโยบาย Thailand ๔.๐ การพัฒนาเมืองสมุนไพร การพัฒนาธุรกิจการค้าชายผลไม้

ด้านตะวันออก การพัฒนาเป็น แหล่งท่องเที่ยวเชิงนิเวศ เชิงเกษตรเชิงสุขภาพ และการท่องเที่ยวโดยชุมชน ซึ่งจะทำให้จังหวัดปราจีนบุรีได้รับ ประโยชน์จากการพัฒนาที่สอดคล้องไปกับโอกาสของประเทศและภาค ณะเดียวกันการสร้างความร่วมมือกับ สถาบันการศึกษาและภาคเอกชนที่มีอยู่ในพื้นที่ยังจะเป็นปัจจัยสำคัญ ต่อการส่งเสริมให้เกิดการเตรียมความพร้อม ของบุคลากรและแรงงานในพื้นที่ รวมทั้งองค์ความรู้ที่เอื้อต่อการ พัฒนาในอนาคตได้

๒) การพัฒนาจุดแข็งให้โดดเด่นและการลดปัจจัยภายนอกเพื่อเสริมจุดแข็ง (ST Strategy- "Maxi-Mini" Strategy)

กลยุทธ์เชิงแก้ไข

| จุดแข็ง (Strengths) | | อุปสรรค (Threats) | |
|---------------------|--|-------------------|--|
| S๑ | เป็นฐานการผลิตทางด้านอุตสาหกรรมที่สำคัญของภาคตะวันออกและของประเทศ โดยมีกลุ่มอุตสาหกรรมที่มีศักยภาพและมีขีดความสามารถในการแข่งขันในตลาดโลก เช่น ชิ้นส่วนส่วนยานยนต์ ไฟฟ้าและอิเล็กทรอนิกส์ | T๑ | ภาวะเศรษฐกิจโลกส่งผลกระทบต่อภาคอุตสาหกรรมภายในประเทศทำให้มีผลต่อภาวะการจ้างงาน |
| S๒ | เป็นแหล่งผลิตสมุนไพรและผลิตภัณฑ์ด้านสมุนไพรที่มีศักยภาพและมีชื่อเสียงของประเทศ | T๒ | ความไม่แน่นอนในราคาพืชผลทางการเกษตรส่งผล กระทบต่อรายได้และความมั่นคงในอาชีพของ เกษตรกร |
| S๓ | เป็นต้นแบบการให้บริการการแพทย์แผนไทย โดยมีโรงพยาบาลแพทย์แผนไทยอภัยภูเบศร ให้บริการดูแลและรักษาสุขภาพ และมีวิทยาลัยแพทย์แผนไทยศึกษาวิจัยและพัฒนาสมุนไพรเพื่อการรักษา | T๓ | กลุ่มประเทศ CMLV มีการส่งเสริมกลุ่มอุตสาหกรรมที่ใช้แรงงานมากและผู้ลงทุนต่างประเทศให้ความสนใจส่งผลต่อการเคลื่อนย้ายการลงทุน |
| S๔ | เป็นแหล่งเกษตรกรรมที่มีความอุดมสมบูรณ์และหลากหลาย ไม่ว่าจะเป็นข้าว พืชไร่ ไม้ผล ไม้ดอก ไม้ประดับ ประมง และปศุสัตว์ โดยมี ผลไม้ที่ได้รับการขึ้นทะเบียนสิ่งบ่งชี้ทางภูมิศาสตร์ (GI) ได้แก่ ทุเรียนปราจีนบุรี | T๔ | การเปลี่ยนแปลงภูมิอากาศทำให้เกิดภัยพิบัติ กระทบต่อการพัฒนาภาคการเกษตรและอุตสาหกรรม |

| จุดแข็ง (Strengths) | | อุปสรรค (Threats) | |
|---------------------|---|-------------------|--|
| S๕ | แหล่งท่องเที่ยวทางด้านศิลปะ วัฒนธรรม ศาสนา สืบทอดมาตั้งแต่สมัยทวารวดีและต้นพระศรีมหาโพธิ์ | | |
| S๖ | มีแหล่งท่องเที่ยวทางธรรมชาติที่โดดเด่น โดยเฉพาะอุทยานแห่งชาติมรดกโลกถึง ๓ แห่ง คือ อุทยานแห่งชาติเขาใหญ่ อุทยานแห่งชาติทับลาน และอุทยานแห่งชาติปางสีดา | | |
| S๗ | ทำเลที่ตั้งเหมาะสมในด้านการคมนาคม ติดต่อกับภาคกลาง ภาคตะวันออกเฉียงเหนือ ตอนล่าง สู่ชายแดนกัมพูชา และสามารถเชื่อมโยงกับ ท่าเรือน้ำลึกและสนามบินนานาชาติ | | |
| S๘ | มีสถาบันการศึกษาในพื้นที่ที่พร้อมต่อการสร้างบุคลากรและองค์ความรู้ด้านเทคโนโลยีรองรับการพัฒนาประเทศไปสู่ประเทศไทย ๔.๐ | | |

ผลจากการวิเคราะห์โดยการพัฒนาจุดแข็งร่วมกับการลดอุปสรรคจากภายนอก สรุปได้ว่าจังหวัดปราจีนบุรี ควรกำหนดกลยุทธ์เชิงแก้ไข กล่าวคือ การเสริมสร้างความเข้มแข็งของภาคการเกษตรเพื่อให้การสามารถปรับตัว รองรับกับความผันผวนของราคาสินค้าทางการเกษตรและสภาวะการเปลี่ยนแปลงทางด้านภูมิอากาศ โดยให้ ความสำคัญกับการพัฒนาคุณภาพและมาตรฐานสินค้าเกษตรให้สอดคล้องกับความต้องการของตลาด การลดต้นทุนการผลิต ตลอดจนการนำ เทคโนโลยีมาใช้ในการเกษตรเพื่อเพิ่มประสิทธิภาพการผลิตและบรรเทาผลกระทบ จากการเปลี่ยนแปลงสภาพภูมิอากาศ นอกจากนี้ ในด้านอุตสาหกรรม จังหวัดจะต้องเน้นการสร้างสภาวะแวดล้อม ที่เอื้อต่อการลงทุนซึ่งต้องอาศัยการสนับสนุนเชิงนโยบายจากรัฐบาลและการเตรียมความพร้อมของพื้นที่โดย บูรณาการและประสานความร่วมมือระหว่างภาครัฐ ภาคเอกชน และภาคการศึกษาภายในพื้นที่ รวมถึงการใช้ ประโยชน์จากทำเลที่ตั้งทางภูมิศาสตร์ในการเชื่อมโยงโอกาสเพื่อสร้างความเข้มแข็งให้แก่ภาคบริการและการ ท่องเที่ยว

๓) การลดจุดอ่อนโดยใช้ประโยชน์จากโอกาส (WO Strategy - "Mini-Maxi" Strategy) กลยุทธ์เชิงป้องกัน

| จุดอ่อน (Weakness) | | โอกาส (Opportunities) | |
|--------------------|---|-----------------------|--|
| W๑ | โครงสร้างพื้นฐานด้านกายภาพยังไม่รองรับการเติบโตของการพัฒนาอุตสาหกรรมและโลจิสติกส์เช่นถนนสายหลักบางช่วงยังเป็นสองช่องทาง | O๑ | นโยบายการพัฒนาระเบียงเศรษฐกิจพิเศษภาคตะวันออก (Eastern Economic Corridor-EEC) ทำให้จังหวัดสามารถเชื่อมต่อกับห่วงโซ่มูลค่าของภาคการผลิตอุตสาหกรรมที่เป็นอุตสาหกรรม S-Curve และ New S-Curve รวมทั้งการคัดการลงทุนผ่านเส้นทางคมนาคมในโครงการระเบียงเศรษฐกิจพิเศษภาคตะวันออกในอนาคตได้ |
| W๒ | เส้นทางคมนาคมและสิ่งอำนวยความสะดวกด้านการท่องเที่ยวยังไม่ได้รับการพัฒนาอย่างเป็นระบบและทั่วถึง เช่น ป้ายบอกทาง เป็นต้น | O๒ | นโยบายรัฐบาลสนับสนุนและกำหนดยุทธศาสตร์ขับเคลื่อนผลิตภัณฑ์สมุนไพรและกำหนดให้จังหวัดปราจีนบุรีเป็นหนึ่งในสี่จังหวัดนำร่องเมืองสมุนไพร(Herbal City) ของประเทศไทย |
| W๓ | ขาดแหล่งเก็บกักน้ำขนาดกลางและขนาดใหญ่เพื่อใช้ในการเกษตร โดยมีพื้นที่ชลประทานประมาณ ๑ ใน ๓ ของพื้นที่การเกษตรของจังหวัด | O๓ | พฤติกรรมผู้บริโภคสินค้าเกษตรอินทรีย์และอาหารปลอดภัย เป็นโอกาสในการพัฒนาด้านการเกษตร ของจังหวัด |
| W๔ | ปัญหาสังคมโดยเฉพาะกลุ่มเด็กและเยาวชนและคุณภาพการศึกษาที่ต่ำกว่าเกณฑ์เฉลี่ยของประเทศ | O๔ | กระแสความนิยมและสนใจการท่องเที่ยวเชิงสุขภาพการท่องเที่ยวเชิงกีฬา เป็นโอกาสในการส่งเสริมการท่องเที่ยวและการบริการที่เชื่อมโยงของจังหวัดให้เติบโตมากยิ่งขึ้น |
| W๕ | คุณภาพแรงงานไม่ตรงตามความต้องการของตลาด ขาดแรงงานที่มีทักษะและความเชี่ยวชาญเฉพาะด้านและภาษาต่างประเทศ | O๕ | โครงสร้างประชากรที่ก้าวสู่สังคมผู้สูงอายุทำให้มีโอกาสในการผลิต พัฒนา และปรับปรุงสินค้าและบริการที่สอดคล้องกับความต้องการที่เปลี่ยนแปลง ไป เช่น การขยายตัวของตลาดอาหารสุขภาพ สมุนไพร และการแพทย์พื้นบ้าน สถานที่ท่องเที่ยว และการพักผ่อนของผู้สูงอายุ |

ผลจากการวิเคราะห์โดยการลดจุดอ่อนโดยใช้ประโยชน์จากโอกาส สรุปได้ว่าจังหวัดปราจีนบุรีควรกำหนด กลยุทธ์เชิงป้องกัน กล่าวคือ การผลักดันการพัฒนาโครงสร้างพื้นฐานและโลจิสติกส์ และการพัฒนาแหล่งน้ำ เพื่อการเกษตรในพื้นที่นอกเขตชลประทาน โดยใช้ข้อได้เปรียบและโอกาสจากนโยบายรัฐบาล ไม่ว่าจะเป็น นโยบาย การพัฒนาระเบียงเศรษฐกิจพิเศษภาคตะวันออก (Eastern Economic Corridor-EEC)

นโยบายเมืองสมุนไพร (Herbal City) และนโยบายประเทศไทย ๔.๐ นอกจากนี้ จะต้องให้ความสำคัญกับการจัดการเมืองและสิ่งแวดล้อมในพื้นที่อย่างเป็นระบบ ไม่ว่าจะเป็น ขยะ น้ำเสีย หรือมลพิษอื่นๆ เพื่อให้การพัฒนาทางเศรษฐกิจมีความสมดุลกับการสร้างคุณภาพชีวิตที่ดีของประชาชน ขณะเดียวกันจะต้องพัฒนาทรัพยากรมนุษย์ทุกช่วงวัยให้มีศักยภาพทางอาชีพ ให้เป็นที่ต้องการสอดคล้องกับทิศทางของภาคการผลิต

๔) การลดจุดอ่อนโดยหลีกเลี่ยงการเผชิญอุปสรรค (WT Strategy- "Mini-Mini" Strategy) กลยุทธ์เชิงรับ

ผลจากการวิเคราะห์การลดจุดอ่อนโดยหลีกเลี่ยงการเผชิญภัยคุกคาม สรุปได้ว่า จังหวัดปราจีนบุรี ควรกำหนดกลยุทธ์เชิงรับกล่าวคือการลดความเสี่ยงหรือบรรเทาผลกระทบจากความผันผวนหรือไม่แน่นอนทางเศรษฐกิจด้วยส่งเสริมการพัฒนาทักษะ/ฝีมือแรงงานการปรับตัวของภาคธุรกิจการเกษตรและอุตสาหกรรม หรือ ปรับเปลี่ยนรูปแบบการผลิตในสาขาที่มีความอ่อนไหวและการมุ่งเน้นการแก้ไขปัญหาด้านโครงสร้างพื้นฐานและสาธารณูปโภคตลอดจนการจัดการสิ่งแวดล้อมในพื้นที่

บทที่ ๓

แผนแม่บทส่งเสริมคุณธรรมจังหวัดปราจีนบุรี

วิสัยทัศน์ พันธกิจ และยุทธศาสตร์ การส่งเสริมคุณธรรม

แผนแม่บทส่งเสริมคุณธรรมจังหวัดปราจีนบุรี ฉบับที่ ๑ ปีงบประมาณ พ.ศ.๒๕๖๕ (ขยายระยะเวลาถึงวันที่ ๓๐ กันยายน ๒๕๖๕) เป็นแผนที่จัดทำขึ้นเพื่อเป็นกรอบรอบทิศทางในการส่งเสริมคุณธรรมให้แก่สังคม โดยการบูรณาการการดำเนินการร่วมกับ ทุกภาคส่วนของสังคมในพื้นที่ มีรายละเอียด ดังนี้

๑. วิสัยทัศน์

“ปราจีนบุรี เมืองน่าอยู่ เชิดชูคุณธรรม น้อมนำหลักปรัชญาของเศรษฐกิจพอเพียง”

๒. เป้าประสงค์

ประชาชนปฏิบัติตนตามหลักคำสอนทางศาสนาที่ตนนับถือ ดำรงรักษาไว้ซึ่งวัฒนธรรมอันดีงามและน้อมนำหลักปรัชญาของเศรษฐกิจพอเพียงมาปฏิบัติ ดำรงไว้ซึ่งวัฒนธรรมอันดีงามของไทย เพื่อให้อยู่ร่วมกันอย่างสันติสุข และยั่งยืน

๓. พันธกิจ

๓.๑ ส่งเสริมและพัฒนาคนให้มีคุณธรรมตามหลักธรรมทางศาสนา น้อมนำหลักปรัชญาของเศรษฐกิจพอเพียงมาเป็นหลักในการพัฒนาคุณภาพชีวิตและดำรงชีวิตตามวิถีวัฒนธรรมไทยที่ดีงาม

๓.๒ พัฒนาระบบการบริหารจัดการด้านการส่งเสริมคุณธรรมให้มีประสิทธิภาพในมิติต่าง ๆ

๓.๓ ส่งเสริมให้ทุกภาคส่วนของสังคมในจังหวัดตระหนักและร่วมกันเป็นเครือข่ายมีส่วนร่วมในกระบวนการส่งเสริมคุณธรรม

๔. วัตถุประสงค์หลัก

๔.๑ เพื่อวางระบบรากฐานการเสริมสร้างคุณธรรมในสังคมของจังหวัดปราจีนบุรี

๔.๒ เพื่อสร้างความเข้มแข็งในระบบการบริหารจัดการด้านการส่งเสริมคุณธรรมให้เป็นเอกภาพ

๔.๓ เพื่อสร้างเครือข่ายความร่วมมือในการส่งเสริมคุณธรรม

๕. ตัวชี้วัด

๕.๑ **ระยะสั้น** กำหนดกรอบระยะเวลา ปี ๒๕๕๙ - ๒๕๖๐ (๑ ปี ๖ เดือน)

เพื่อให้สอดคล้องกับนโยบายของรัฐบาล พลเอก ประยุทธ์ จันทร์โอชา นายกรัฐมนตรีและตามแผนแม่บทส่งเสริมคุณธรรมแห่งชาติ ฉบับที่ ๑ (พ.ศ. ๒๕๕๙-๒๕๖๐) จึงได้กำหนดตัวชี้วัดในการส่งเสริมคุณธรรมในจังหวัดปราจีนบุรี ในระยะสั้น โดยมีกรอบระยะเวลา ๑ ปี ๖ เดือน (เมษายน ๒๕๕๙ - กันยายน ๒๕๖๐) โดยแบ่งเป็น ๓ ระยะ ดังนี้

ระยะที่ ๑ (กันยายน - ตุลาคม ๒๕๕๙) มีตัวชี้วัด ดังนี้

๑) จังหวัดปราจีนบุรีมีแผนแม่บทส่งเสริมคุณธรรมจังหวัดปราจีนบุรี ปีงบประมาณ พ.ศ. ๒๕๖๐ - ๒๕๖๕

๒) จังหวัดปราจีนบุรีมีแผนปฏิบัติการส่งเสริมคุณธรรมจังหวัดปราจีนบุรี ประจำปีงบประมาณ พ.ศ.

๒๕๖๐

๓) ทุกหน่วยงาน/องค์กรภาคีเครือข่ายส่งเสริมคุณธรรมในจังหวัดปราจีนบุรี มีความรู้ความเข้าใจในแผนแม่บทส่งเสริมคุณธรรมในสังคม

ระยะที่ ๒ (พฤศจิกายน ๒๕๕๙ - มีนาคม ๒๕๖๐) มีตัวชี้วัด ดังนี้

๑) บุคลากรในภาคส่วนต่าง ๆ ทั้งภาครัฐ ภาคประชาชนสังคม ภาคชุมชน ภาคธุรกิจ ภาคเอกชน ภาควิชาชีพ ภาควิชาการ ภาคสื่อมวลชน และภาคประชาชน ได้รับการพัฒนาคุณธรรมจริยธรรมเพิ่มมากขึ้น

๒) หน่วยงานในพื้นที่ให้ความสำคัญจัดกิจกรรมพัฒนาคุณธรรมจริยธรรมให้แก่บุคลากรในภาคส่วนต่าง ๆ ทั้งภาครัฐ ประชาสังคม ภาคชุมชน ภาคธุรกิจเอกชน ภาควิชาชีพ ภาควิชาการ ภาคสื่อมวลชน และภาคประชาชนเพิ่มมากขึ้น

๓) หน่วยงานองค์กร ในพื้นที่ส่งเสริมและกระตุ้นการจัดกิจกรรมเทิดทูนสถาบันชาติ ศาสนา และพระมหากษัตริย์

๔) ประชาชน เข้าร่วมกิจกรรมเทิดทูนสถาบันชาติ ศาสนาและพระมหากษัตริย์เพิ่มมากขึ้น

๕) เกิดชุมชนคุณธรรม องค์กรคุณธรรม หรือหน่วยงานคุณธรรม จำนวน ๒๘ แห่ง ในพื้นที่ ๗ จังหวัด

ระยะที่ ๓ (เมษายน - กันยายน ๒๕๖๐) มีตัวชี้วัด ดังนี้

๑) บุคลากรในภาคส่วนต่าง ๆ ทั้งภาครัฐ ภาคประชาสังคม ภาคชุมชน ภาคธุรกิจเอกชน ภาควิชาชีพ ภาควิชาการ ภาคสื่อมวลชน และภาคประชาชน ได้รับการพัฒนาคุณธรรมจริยธรรมเพิ่มมากขึ้น ร้อยละ ๑๐ ของระยะที่ ๒

๒) หน่วยงานในพื้นที่ให้ความสำคัญจัดกิจกรรมพัฒนาคุณธรรมจริยธรรมให้แก่บุคลากรในภาคส่วนต่าง ๆ ทั้งภาครัฐ ภาคประชาสังคม ภาคชุมชน ภาคธุรกิจเอกชน ภาควิชาชีพ ภาควิชาการ ภาคสื่อมวลชนและภาคประชาชนเพิ่มมากขึ้นร้อยละ ๑๐ ของระยะที่ ๒

๓) มีหน่วยงานองค์กร ในพื้นที่ ส่งเสริมและกระตุ้นการจัดกิจกรรมเทิดทูนสถาบันชาติ ศาสนาและพระมหากษัตริย์เพิ่มมากขึ้น ร้อยละ ๑๐ ของระยะที่ ๒

๔) ประชาชนเข้าร่วมกิจกรรมเทิดทูนสถาบันชาติ ศาสนาและพระมหากษัตริย์เพิ่มมากขึ้น ร้อยละ ๑๐ ของระยะที่ ๒

๕) เกิดชุมชนคุณธรรม องค์กรคุณธรรม หรือหน่วยงานคุณธรรม จำนวน ๒๘ แห่ง

๕.๒ ระยะปานกลาง กำหนดกรอบระยะเวลา ปี ๒๕๖๐ – ๒๕๖๕

๑) ทุกหน่วย/องค์กร ทั้งภาครัฐ และเอกชนมีส่วนร่วมส่งเสริม สนับสนุน และดำเนินการส่งเสริมคุณธรรมในสังคม เช่น กำหนดนโยบายการส่งเสริมคุณธรรมภายในองค์กร วางแผนงาน จัดทำโครงการ กิจกรรมเสริมสร้างปลูกฝังคุณธรรมและวัฒนธรรมประเพณีที่ดีงาม ให้แก่ สังคม เป็นองค์กรที่มีความรับผิดชอบต่อสังคมและสิ่งแวดล้อม CSR (Cooperate Social Responsibility) ภายใต้หลักจริยธรรมและการจัดการที่ดีอยู่บนหลักพอประมาณที่ต้องไม่เบียดเบียนตนเอง และไม่เบียดเบียนสังคม มีการยกย่องเชิดชูองค์กรและบุคคลผู้มีผลงานดีเด่นในด้านส่งเสริมคุณธรรม โดยค้นหาคณดีและมอบรางวัลอย่างต่อเนื่อง เพื่อให้เกิดกระแสสังคมส่งเสริมคนดี กับทั้งเป็นการสร้างชื่อเสียงให้แก่จังหวัดและประเทศไทย

๒) มีการพัฒนาระบบกลไกการบริหารจัดการดำเนินงานส่งเสริมคุณธรรมจริยธรรม เช่น มีระบบบริหารจัดการ/ทางวิชาการ/องค์ความรู้ ในเรื่องของการส่งเสริมคุณธรรมและความสมานฉันท์ พร้อมทั้งมีการวิจัยและมีการพัฒนามาตรฐานด้านการส่งเสริมคุณธรรม มีหลักสูตรและจำนวนบุคลากรผู้ทำหน้าที่ในการส่งเสริมคุณธรรม มีหลักสูตรและจำนวนบุคลากรผู้ทำหน้าที่ในการส่งเสริมคุณธรรม และมีระบบกำกับติดตามและประเมินผลการดำเนินงานส่งเสริมคุณธรรมและความสมานฉันท์ในมิติต่าง ๆ

๓) มีภาคีเครือข่ายความร่วมมือในการส่งเสริมคุณธรรมในสังคมเพิ่มมากขึ้น

๖. ยุทธศาสตร์การส่งเสริมคุณธรรม

คณะอนุกรรมการส่งเสริมคุณธรรมแห่งชาติ ได้ขยายระยะเวลาบังคับใช้แผนแม่บทส่งเสริมคุณธรรมแห่งชาติ ฉบับที่ ๑ ต่อไปจนถึง ๓๐ กันยายน ๒๕๖๕ จังหวัดปราจีนบุรี จึงได้ขยายกรอบระยะเวลาออกไปเป็น ฉบับที่ ๑ / ปีงบประมาณ พ.ศ.๒๕๖๐- ๒๕๖๕ ตามมติคณะอนุกรรมการฯ แผนแม่บทส่งเสริมคุณธรรมจังหวัดปราจีนบุรี ประกอบด้วย ยุทธศาสตร์ ๔ ยุทธศาสตร์ และแต่ละยุทธศาสตร์ประกอบด้วยกลยุทธ์ต่าง ๆ ดังต่อไปนี้

กลยุทธ์ที่ ๑ วางระบบรากฐานการเสริมสร้างคุณธรรมของสถาบันครอบครัว

กลยุทธ์ที่ ๒ วางระบบรากฐานการเสริมสร้างคุณธรรมของสถาบันการศึกษา

กลยุทธ์ที่ ๓ วางระบบรากฐานการเสริมสร้างคุณธรรมของสถาบันศาสนา

กลยุทธ์ที่ ๔ วางระบบรากฐานการเสริมสร้างคุณธรรมของสถาบันเศรษฐกิจ

กลยุทธ์ที่ ๕ วางระบบรากฐานการเสริมสร้างคุณธรรมของสถาบันการเมืองการปกครอง

กลยุทธ์ที่ ๖ วางระบบรากฐานการใช้วัฒนธรรมไทยเป็นฐานในการเสริมสร้างคุณธรรม

กลยุทธ์ที่ ๗ วางระบบรากฐานการใช้สื่อมวลชนเป็นเครื่องมือในการเสริมสร้างคุณธรรม

กลยุทธ์ที่ ๘ วางระบบรากฐานการเสริมสร้างคุณธรรมในภาควิชาชีพชีวิต

ยุทธศาสตร์ที่ ๒ สร้างความเข้มแข็งในระบบการบริหารจัดการด้านการส่งเสริมคุณธรรมให้เป็นเอกภาพ

มี ๓ กลยุทธ์ ดังนี้

กลยุทธ์ที่ ๑ สร้างและพัฒนาระบบบริหารจัดการด้านการส่งเสริมคุณธรรมและเสริมสร้างความเป็นเอกภาพแก่สถาบัน/องค์กรในสังคม

กลยุทธ์ที่ ๒ พัฒนาศักยภาพบุคลากรผู้ทำหน้าที่ในการส่งเสริมคุณธรรม

กลยุทธ์ที่ ๓ เสริมสร้างการเป็นเอกภาพด้วยคุณธรรม

ยุทธศาสตร์ที่ ๓ สร้างเครือข่ายความร่วมมือในการส่งเสริมคุณธรรม

มี ๔ กลยุทธ์ ดังนี้

กลยุทธ์ที่ ๑ สร้างและขยายเครือข่ายการขับเคลื่อนคุณธรรมในทุกภาคส่วน

กลยุทธ์ที่ ๒ พัฒนาเครือข่ายขับเคลื่อนคุณธรรม

กลยุทธ์ที่ ๓ ส่งเสริมและสนับสนุนภาคีเครือข่ายทุกภาคส่วนในการดำเนินงานด้านคุณธรรม

กลยุทธ์ที่ ๔ สร้างระบบบริหารจัดการภาคีเครือข่ายและแหล่งเรียนรู้ที่เอื้อต่อการส่งเสริมคุณธรรม

ยุทธศาสตร์ที่ ๔ ส่งเสริมให้จังหวัดปราจีนบุรีเป็นแบบอย่างด้านคุณธรรมในประเทศไทยประชาคม

อาเซียนและประชาคมโลก

มี ๓ กลยุทธ์ ดังนี้

กลยุทธ์ที่ ๑ เสริมสร้างความร่วมมือของประชาคมอาเซียนในด้านการอยู่ร่วมกันอย่างเอื้ออาทรแบ่งปัน และมีจิตสาธารณะ

กลยุทธ์ที่ ๒ เสริมสร้างและธำรงไว้ซึ่งสันติภาพความมั่นคงและความยั่งยืนของภูมิภาคอาเซียนด้วยคุณธรรม

กลยุทธ์ที่ ๓ เสริมสร้างคุณธรรมและความร่วมมือระหว่างประชาคมอาเซียน และประชาคมโลกในการตระหนักและรักษาความสมดุลของชาติและสิ่งแวดล้อม

๗. รายละเอียดของการยุทธศาสตร์

แผนแม่บทส่งเสริมคุณธรรมจังหวัดปราจีนบุรี ฉบับที่ ๑ ปีงบประมาณ พ.ศ. ๒๕๖๐ - ๒๕๖๕ ประกอบด้วย ยุทธศาสตร์ ๔ ยุทธศาสตร์ ประกอบด้วยกลยุทธ์ต่าง ๆ แล้ว ยังมีรายละเอียดเกี่ยวกับวัตถุประสงค์ ตัวชี้วัดความสำเร็จแนวทางการดำเนินงาน หน่วยงานขับเคลื่อน ได้แก่ หน่วยงานหลักและหน่วยงานร่วม มีรายละเอียด ดังต่อไปนี้

๑ ยุทธศาสตร์ที่ ๑ วางระบบรากฐานการส่งเสริมคุณธรรมในสังคม

วัตถุประสงค์

๑. เพื่อวางรากฐานแนวทางในการพัฒนาคุณธรรมให้แก่สังคมทุกภาคส่วน
๒. เพื่อเป็นบรรทัดฐานในการประพฤติปฏิบัติตนในการดำรงชีวิตประกอบอาชีพและอยู่ร่วมกันในสังคมอย่างมีความสุข มั่นคง และยั่งยืน (Sustainable Development)
๓. เพื่อสืบสานความเป็นไทย และยึดมั่นในสถาบันชาติ ศาสนา และพระมหากษัตริย์

ตัวชี้วัดความสำเร็จ

ทุกหน่วยงาน/องค์กรที่ภาครัฐและเอกชน มีส่วนร่วมส่งเสริม สนับสนุน และดำเนินการส่งเสริมคุณธรรมในสังคม ภายใต้บทบาทและหน้าที่ของหน่วยงาน เช่น กำหนดนโยบายการส่งเสริมคุณธรรมภายในองค์กร วางแผนงาน จัดทำโครงการกิจกรรมเสริมสร้างปลูกฝังคุณธรรมและวัฒนธรรมประเพณีที่ดำเนินงาน ได้แก่ สังคม ยกย่องเชิดชูองค์กรและบุคคลผู้มีผลงานดีเด่นในด้านส่งเสริมคุณธรรม แนวทางการส่งเสริมคุณธรรมและบทบาทของหน่วยงาน

| กลยุทธ์ | แนวทางการดำเนินการ | หน่วยงานขับเคลื่อน | |
|---|--|--|--|
| | | หน่วยงานหลัก | หน่วยงานร่วม |
| กลยุทธ์ ๑ สร้างและพัฒนา ระบบบริหาร จัดการด้าน ส่งเสริมคุณธรรม และส่งเสริมความ เป็นเอกภาพแก่ สถาบัน/องค์กรใน สังคม | ๑.๑ จังหวัดกำหนดให้มีการจัดทำแผน มาบตส่งเสริมคุณธรรมระดับจังหวัด ให้ สอดคล้องกับแผนแม่บทส่งเสริมคุณธรรม แห่งชาติ | สำนักงานวัฒนธรรมจังหวัด | -หน่วยงานรัฐ -หน่วยงาน รัฐวิสาหกิจ -หน่วยงานที่ใช้ |
| | ๑.๒ พัฒนาระบบบริหารจัดการองค์กร และบุคลากรด้านแรงงานให้มี ประสิทธิภาพและคุณธรรม | สำนักงานแรงงานจังหวัด สำนักงานสวัสดิการและ คุ้มครองแรงงานจังหวัด | อำนาจรัฐหรือ เป็นกลไกของรัฐ แต่ไม่เป็น |
| | ๑.๓ กำหนดการพัฒนากระบวนการ ส่งเสริมป้องกันและปราบปรามการทุจริต ในภาครัฐ และฝ่ายบริหาร ให้ดำเนินการ อย่างสุจริต โปร่งใส และเป็นธรรมตาม หลักคุณธรรมจริยธรรม | สำนักงานป้องกันและ ปราบปรามการทุจริต จังหวัด (ป.ป.ช.) | องค์กรของรัฐ -หน่วยงานภาค ธุรกิจเอกชน -หน่วยงาน ประชาสังคม |
| | ๑.๔ นำระบบเทคโนโลยีสารสนเทศมาใช้ ในการขับเคลื่อนงานด้านส่งเสริมคุณธรรม และเสริมสร้างความเป็นเอกภาพแก่ สถาบัน/องค์กรในสังคมโดยพัฒนาระบบ ฐานข้อมูลที่มีความเชื่อมโยงซึ่งกันและกัน อย่างเป็นระบบ เข้าถึงได้ง่ายและ หลากหลาย | สำนักงานจังหวัด/สำนักงาน สถิติจังหวัด | |

| กลยุทธ์ | แนวทางการดำเนินการ | หน่วยงานขับเคลื่อน | |
|---|---|--|---|
| | | หน่วยงานหลัก | หน่วยงานร่วม |
| | ๑.๕ ส่งเสริมความสะอาดและพัฒนาเครือข่ายความร่วมมือทางกฎหมายตามหลักนิติธรรม และคุณธรรมจริยธรรม | สำนักงานอัยการจังหวัด/ ศูนย์ดำรงธรรม/ปกครอง จังหวัด | |
| | ๑.๖ เสริมสร้างจิตสำนึกในด้านคุณธรรม จริยธรรม และปลูกฝังความซื่อสัตย์ใน สังคมไทยทุกภาคส่วนให้เป็นเอกภาพ | สำนักงานป้องกันและ ปราบปรามการทุจริต จังหวัด | |
| | ๑.๗ ส่งเสริมสนับสนุนให้ชุมชนอนุรักษ์ ฟื้นฟูจารีต ประเพณี ภูมิปัญญาท้องถิ่น ศิลปวัฒนธรรมอันดีของชุมชนของชาติ และมี ส่วนร่วมในการจัดการการ บำรุงรักษาและการใช้ประโยชน์จาก ทรัพยากรธรรมชาติอย่างสมดุลและยั่งยืน ให้ยึดหลักคุณธรรม จริยธรรมเพื่อสร้าง ความเป็นเอกภาพ | สำนักงานวัฒนธรรมจังหวัด/ สำนักงานทรัพยากรธรรมชาติและ สิ่งแวดล้อมจังหวัด/ องค์กรปกครองส่วนท้องถิ่น | |
| | ๑.๘ ให้มีการพัฒนาระบบกำกับ ติดตาม ประเมินผลการดำเนินงานส่งเสริม คุณธรรมและความสมานฉันท์ในมิติต่าง ๆ | สำนักงานวัฒนธรรมจังหวัด/ สำนักงานสถิติจังหวัด | |
| กลยุทธ์ที่ ๒ พัฒนาศักยภาพ บุคลากรผู้ทำ หน้าที่ในการ ส่งเสริมคุณธรรม | ๒.๑ พัฒนาบุคลากรให้มีศักยภาพ ด้าน เทคโนโลยีและพลังงานอย่างมีคุณธรรม | สำนักงานพลังงานจังหวัด | -หน่วยงานรัฐ -หน่วยงาน รัฐวิสาหกิจ |
| | ๒.๒ ยกย่องบุคลากรภาครัฐและ ภาคเอกชน หรือบุคคลทั่วไปที่มีความ ประพฤติดีมีความสุจริตยึดมั่น (ต่อ)ใน คุณธรรม ด้านต่าง ๆ แก่สังคมเป็นที่ปรากฏ โดยการมอบรางวัลเชิดชูเกียรติเพื่อ ส่งเสริมกำลังใจและให้เป็นแบบอย่างที่ดี แก่สังคม | สำนักงานวัฒนธรรมจังหวัด/ สำนักงาน พมจ./สำนักงาน พระพุทธศาสนาจังหวัด | -หน่วยงานที่ใช้ อำนาจรัฐหรือ เป็นกลไกของรัฐ แต่ไม่เป็น องค์กรของรัฐ -หน่วยงานภาค |
| | ๒.๓ ให้สถาบันศาสนา ศาสนาสถาน สถานศึกษา ชุมชน และครอบครัว เป็น ฐานในการดำเนินงานส่งเสริมคุณธรรม โดยใช้งบประมาณจากรายได้แผ่นดิน | สำนักงานวัฒนธรรมจังหวัด/ พระพุทธศาสนาจังหวัด/ สำนักงานศึกษาธิการ จังหวัด/สถาบันทาง การศึกษา | ธุรกิจเอกชน -หน่วยงานภาค ประชาสังคม |

| กลยุทธ์ | แนวทางการดำเนินการ | หน่วยงานขับเคลื่อน | |
|--|--|---|--------------|
| | | หน่วยงานหลัก | หน่วยงานร่วม |
| กลยุทธ์ที่ ๓ เสริมสร้างความ เป็นเอกภาพ ในสังคมไทย ด้วยคุณธรรม | ๓.๑ ส่งเสริมการใช้หลักธรรมทางศาสนา เทิดทูนสถาบันชาติ ศาสนาและ พระมหากษัตริย์ สร้างความเข้มแข็งแก่ สังคมไทย | สำนักงานวัฒนธรรมจังหวัด/ สำนักงานจังหวัด/อำเภอ | |
| | ๓.๒ ให้นำหน่วยงานและบุคลากรของภาครัฐ ต้องมีหน้าที่ดำเนินกิจกรรมส่งเสริมและ เทิดทูนสถาบันชาติ ศาสนาและ พระมหากษัตริย์ | หน่วยงานภาครัฐทุก หน่วยงาน | |
| | ๓.๓ นำทุนทางวัฒนธรรมเป็นกลไก ส่งเสริมให้คนในสังคมมีคุณธรรมอย่างมี เอกภาพ | สำนักงานวัฒนธรรมจังหวัด/ องค์กรปกครองส่วนท้องถิ่น ทุกแห่ง | |
| | ๓.๔ ให้ทุกหน่วยงานทั้งภาครัฐภาคเอกชน และภาคประชาสังคมกำหนดตัวชี้วัด คุณธรรมอย่างน้อย ๑ ตัวชี้วัด ในคุณสมบัติ และเกณฑ์การคัดเลือกบุคลากรที่มีผลงาน ดีเด่นในด้านต่าง ๆ เพื่อให้รางวัลและเชิดชู เกียรติบุคคลดังกล่าวที่มีผลงานและ คุณธรรม | ทุกหน่วยงานทั้งภาครัฐ ภาคเอกชน และภาคประชา สังคม | |
| กลยุทธ์ที่ ๔ วางระบบรากฐาน การเสริมสร้าง คุณธรรมของ สถาบันเศรษฐกิจ | ๔.๑ ส่งเสริมให้ภาคธุรกิจน้อมนำแนว พระราชดำริหลักปรัชญาของเศรษฐกิจ พอเพียงมาประยุกต์ใช้ในการดำเนินธุรกิจ | สำนักงานคลังจังหวัด/ สำนักงานเกษตรและ สหกรณ์ จังหวัด/สำนักงาน อุตสาหกรรมจังหวัด/ สำนักงานพาณิชย์จังหวัด/ หอการค้าจังหวัด/สภา อุตสาหกรรมจังหวัด | |
| | ๔.๒ ส่งเสริมการผลิตผลิตภัณฑ์อุตสาหกรรม ที่ได้มาตรฐาน มีคุณภาพและส่งเสริมการ ผลิตสินค้าเกษตรและอาหารที่มีประสิทธิภาพ เสริมสร้างความมั่นคงด้านอาหารและ พลังงานอย่างเหมาะสมและยั่งยืน สามารถสร้างมูลค่าเพิ่ม สอดคล้องกับ ความต้องการของตลาด และมีมาตรฐาน ปลอดภัยต่อผู้บริโภคตามหลักคุณธรรม และธรรมาภิบาลและตามมาตรฐาน ISO | สำนักงานอุตสาหกรรม จังหวัด/สำนักงานเกษตร และสหกรณ์จังหวัด/ สำนักงานเกษตรจังหวัด | |

| กลยุทธ์ | แนวทางการดำเนินการ | หน่วยงานขับเคลื่อน | |
|---------|---|---|--------------|
| | | หน่วยงานหลัก | หน่วยงานร่วม |
| | ๔.๓ ส่งเสริมสนับสนุนให้ภาคธุรกิจเอกชน ดำเนินกิจการโดยยึดหลักบรรษัทภิบาล คือ การบริหารจัดการพร้อมด้วยการกำกับดูแลที่ดีมีคุณธรรมในภาคธุรกิจ มีจรรยาบรรณในวิชาชีพประกอบธุรกิจ อย่างมีคุณธรรมต่อผู้บริโภคและผู้ประกอบการด้วยกัน | สำนักงานอุตสาหกรรม จังหวัด/สำนักงานพาณิชย์ จังหวัด/หอการค้าจังหวัด/ สภาอุตสาหกรรมจังหวัด/ สมาคมธนาคาร | |
| | ๔.๔ ส่งเสริมให้ทุกภาคส่วนของสังคมยกย่องคนดีมีคุณธรรมในชุมชนเป็นตัวอย่างที่ดีให้ชุมชน เป็นต้นแบบที่ดีในการปฏิบัติ โดยค้นหาคนดีและมอบรางวัลอย่าง ต่อเนื่องเพื่อให้เกิดกระแสสังคมส่งเสริมคนดี กับทั้งเป็นการสร้างชื่อเสียงให้แก่ประเทศชาติ | สำนักงานคลังจังหวัด/ สำนักงานเกษตรและ สหกรณ์ จังหวัด/สำนักงาน อุตสาหกรรมจังหวัด/ สำนักงานพาณิชย์จังหวัด/ สำนักงานแรงงานจังหวัด/ หอการค้าจังหวัด/สภา อุตสาหกรรมจังหวัด | |
| | ๔.๕ บริหารจัดการราคาสินค้าเกษตรและรายได้เกษตรกรให้มีความเป็นธรรม | สำนักงานพาณิชย์จังหวัด | |
| | ๔.๖ ส่งเสริมให้มีการจัดการจัดสรรทรัพยากรการผลิตทางการเกษตร และโครงสร้างพื้นฐานการเกษตรอย่างพอเพียง มีคุณธรรม มีประสิทธิภาพยั่งยืนและเป็นมิตรกับสิ่งแวดล้อม | สำนักงานเกษตรและ สหกรณ์ จังหวัด | |
| | ๔.๗ พัฒนากำลังแรงงาน และผู้ประกอบการให้มีศักยภาพสูง และสอดคล้องต่อความต้องการของภาคเศรษฐกิจเพื่อเพิ่มขีดความสามารถในการแข่งขัน โดยนำหลักการส่งเสริมคุณธรรมและจรรยาบรรณมาดำเนินการ | สำนักงานแรงงานจังหวัด | |
| | ๔.๘ ส่งเสริม สนับสนุนพัฒนาเครือข่ายระหว่างภาครัฐ ภาคเอกชน ทั้งในประเทศ และต่างประเทศ ให้มีการพัฒนาธุรกิจอย่างยั่งยืนบนรากฐานการเสริมสร้างคุณธรรม และจริยธรรม | หอการค้าจังหวัด/ สภาอุตสาหกรรมจังหวัด | |

| กลยุทธ์ | แนวทางการดำเนินการ | หน่วยงานขับเคลื่อน | |
|--|---|---|--------------|
| | | หน่วยงานหลัก | หน่วยงานร่วม |
| กลยุทธ์ที่ ๕ วางระบบรากฐาน การเสริมสร้าง คุณธรรมของ สถาบัน ทาง การเมืองการ ปกครอง (ภาคราชการและ ภาคการเมืองทุก ระดับ) | ๕.๑ กำหนดให้องค์กรทางการเมืองการปกครองต่าง ๆ ทำหน้าที่ในการบริหารและให้เป็นตาหลักคุณธรรม มีธรรมาภิบาล (GOOD GOVERNANCE) คือการปกครอง การบริหารการจัดการการควบคุม ดูแลกิจการต่าง ๆ ให้เป็นไปในครรลองคลองธรรม | ปกครองจังหวัด/ปกครองอำเภอ/องค์การบริหารส่วนจังหวัด/เทศบาล/องค์การบริหารส่วนตำบล/ท้องถิ่นจังหวัด/สถาบันพัฒนาการเมืองจังหวัด/ สنج. กกต.จังหวัด | |
| | ๕.๒ กำหนดให้องค์กรทางการเมืองการปกครอง ทุกภาคส่วน มีแนวทางนโยบายหรือจัดกิจกรรมส่งเสริมคุณธรรมจริยธรรมแก่ประชาชนตามบทบาทภาระหน้าที่ขององค์กรหรือหน่วยงาน | ปกครองจังหวัด/ปกครองอำเภอ/องค์การบริหารส่วนจังหวัด/เทศบาล/องค์การบริหารส่วนตำบล/ท้องถิ่นจังหวัด/สถาบันพัฒนาการเมืองจังหวัด/ สنج. กกต.จังหวัด/สำนักงาน ปปช.จังหวัด | |
| | ๕.๓ ส่งเสริมให้ข้าราชการ ผู้ดำรงตำแหน่งทางการเมือง เจ้าหน้าที่รัฐทุกระดับทุกภาคส่วนปฏิบัติตามหลักคุณธรรมและจรรยาบรรณ | จังหวัด/อำเภอ/องค์การบริหารส่วนจังหวัด/เทศบาล/องค์การบริหารส่วนตำบล/สำนักงานคณะกรรมการการเลือกตั้งประจำจังหวัด/ทุกส่วนราชการในจังหวัด | |
| | ๕.๔ วางระบบรากฐานการเสริมสร้างการเมืองการปกครองด้านการเลือกตั้งอย่างโปร่งใส สุจริต และเที่ยงธรรมตามหลักการส่งเสริมคุณธรรม | สำนักงานคณะกรรมการการเลือกตั้งประจำจังหวัด | |
| | ๕.๕ ส่งเสริมให้นักการเมืองทุกระดับปฏิบัติตามคุณธรรมและจรรยาบรรณสำหรับผู้ดำรงตำแหน่งทางการเมืองและเป็นแบบอย่างที่ดีให้แก่ประชาชน | سنง.ปปช.จังหวัด/ปกครองจังหวัดปกครองอำเภอ/องค์การบริหารส่วนจังหวัด/เทศบาล/องค์การบริหารส่วนตำบล/ท้องถิ่นจังหวัด/สถาบันพัฒนาการเมืองจังหวัด/سنง.กกต.จังหวัด | |

| กลยุทธ์ | แนวทางการดำเนินการ | หน่วยงานขับเคลื่อน | |
|--|--|--|--------------|
| | | หน่วยงานหลัก | หน่วยงานร่วม |
| | ๕.๖ กำหนดบทบาทให้องค์กรปกครองส่วนท้องถิ่นทุกระดับมีหน้าที่นำนโยบายส่งเสริมคุณธรรมสู่ปฏิบัติในชุมชนและเป็นแบบอย่างที่ดี โดยให้รางวัล เพื่อเป็นกำลังใจแก่องค์กรปกครองส่วนท้องถิ่นที่มีแนวปฏิบัติที่ดี | สนง.ปช.จังหวัด/จังหวัด/อำเภอ/สนง.ท้องถิ่นจังหวัด/สำนักงานวัฒนธรรมจังหวัด/องค์การบริหารส่วนจังหวัด/เทศบาล/องค์การบริหารส่วนตำบล/สนง.กกต.จังหวัด | |
| | ๕.๗ กำหนดให้องค์กรปกครองส่วนท้องถิ่นจัดตั้งหน่วยเผยแพร่คุณธรรมประจำตำบลทำหน้าที่จัดกิจกรรมส่งเสริมคุณธรรมและร่วมเป็นเครือข่ายขับเคลื่อนกระบวนการส่งเสริมคุณธรรมสู่ชุมชนอย่างต่อเนื่องและเป็นระบบ | สนง.ปช.จังหวัด/สนง.ท้องถิ่นจังหวัด/สำนักงานวัฒนธรรมจังหวัด/องค์การบริหารส่วนจังหวัด/เทศบาล/องค์การบริหารส่วนตำบล/สนง.กกต.จังหวัด | |
| กลยุทธ์ที่ ๖ วางระบบรากฐานการใช้วัฒนธรรมไทยเป็นรากฐานในการเสริมสร้างคุณธรรม | ๖.๑ นำค่านิยมของสังคมที่แสดงออกทางจารีตประเพณีที่ดีงามมาเป็นบรรทัดฐานทางคุณธรรมในการประพฤติปฏิบัติของประชาชน | สำนักงานวัฒนธรรมจังหวัด/สภาวัฒนธรรมทุกระดับ/สถาบันการศึกษา/สถานศึกษา/องค์กรปกครองส่วนท้องถิ่น | |
| | ๖.๒ นำอัตลักษณ์ของชุมชนท้องถิ่นและเอกลักษณ์ของชาติมากระตุ้นจิตสำนึกและศรัทธาในการประพฤติปฏิบัติตามคุณธรรม เพื่อสร้างสรรค์สังคมให้เข้มแข็งและมั่นคง | สำนักงานวัฒนธรรมจังหวัด/สภาวัฒนธรรมทุกระดับ/สถาบันการศึกษา/สถานศึกษา/องค์กรปกครองส่วนท้องถิ่นทุกแห่ง | |
| | ๖.๓ ดำรงรักษาวิถีคุณธรรมของชุมชนที่มีรากฐานจากความรู้ ภูมิปัญญาท้องถิ่น รวมถึงความรู้และภูมิหลังของบุคคลด้านคุณธรรม ซึ่งเป็นที่ยอมรับของคนทั่วไป โดยนำมาเป็นแนวทางในการประพฤติปฏิบัติของคนในชุมชนและครอบครัว | สำนักงานวัฒนธรรมจังหวัด/สภาวัฒนธรรมทุกระดับ/องค์กรปกครองส่วนท้องถิ่น | |
| | ๖.๔ ส่งเสริม/เสริมสร้างเอกลักษณ์และอัตลักษณ์ไทย ในการอนุรักษ์สืบสาน ศิลปะ ประเพณี วัฒนธรรมท้องถิ่น และ ภูมิปัญญา ตามหลักคุณธรรมจริยธรรม | สำนักงานวัฒนธรรมจังหวัด/สภาวัฒนธรรมทุกระดับ/องค์กรปกครองส่วนท้องถิ่น | |

| กลยุทธ์ | แนวทางการดำเนินการ | หน่วยงานขับเคลื่อน | |
|--|--|--|--------------|
| | | หน่วยงานหลัก | หน่วยงานร่วม |
| | ๖.๕ ส่งเสริมสนับสนุนและพัฒนาอุตสาหกรรมการท่องเที่ยว การกีฬา การศึกษาด้านกีฬา นันทนาการ ภายใต้รากฐานคุณธรรมจริยธรรม และวัฒนธรรม | สำนักงานการท่องเที่ยว/และกีฬาจังหวัด/องค์กรปกครองส่วนท้องถิ่นทุกแห่ง | |
| | ๖.๖ เสริมสร้างทุกภาคส่วนให้มีส่วนร่วมในการพัฒนาสังคม ภายใต้รากฐานการใช้วัฒนธรรมไทยเป็นพื้นฐาน ในการเสริมสร้างคุณธรรม | สำนักงาน พมจ.จังหวัด | |
| | ๖.๗ พัฒนาคนและสังคมให้มีคุณภาพและมีภูมิคุ้มกันต่อการเปลี่ยนแปลงตามหลักคุณธรรม | สำนักงาน พมจ.จังหวัด | |
| | ๖.๘ ดำเนินการสร้าง พัฒนาและเผยแพร่องค์ความรู้ด้านคุณธรรมจริยธรรมและวัฒนธรรมในมิติศาสนา และมิติอื่น ๆ ด้วยกระบวนการจัดการความรู้รูปแบบต่าง ๆ | สำนักงานวัฒนธรรมจังหวัด/สภาวัฒนธรรมทุกระดับ | |
| กลยุทธ์ที่ ๗ วางระบบรากฐานการใช้สื่อมวลชนเป็นเครื่องมือในการส่งเสริมคุณธรรม | ๗.๑ ส่งเสริมและเผยแพร่ข่าวสารและความรู้เกี่ยวกับการปกครองระบอบประชาธิปไตย อันมีพระมหากษัตริย์ทรงเป็นประมุขตลอดจนนโยบาย และการดำเนินงานของรัฐบาล วัฒนธรรม ศิลธรรม ค่านิยมที่พึงปรารถนา ทั้งสนับสนุนการให้บริการการศึกษานอกระบบ แก่ประชาชน | สำนักงานประชาสัมพันธ์จังหวัด/องค์กรวิชาชีพสื่อ/ชมรมสื่อมวลชนในจังหวัด ปราจีนบุรีทุกประเภท | |
| | ๗.๒ ส่งเสริมให้มีสื่อสร้างสรรค์ ทันสมัย และหลากหลายเพื่อประชาสัมพันธ์เรื่องเกี่ยวกับบรรณรงค์ปลุกฝังคุณธรรมที่พึงปฏิบัติ | สำนักงานประชาสัมพันธ์จังหวัด/สำนักงานวัฒนธรรมจังหวัด/สื่อมวลชนในจังหวัด ปราจีนบุรีทุกประเภท | |
| | ๗.๓ ส่งเสริมให้สื่อต่าง ๆ ประชาสัมพันธ์เรื่องเกี่ยวกับคุณธรรมอย่างต่อเนื่องสร้างกระแสสังคมให้ประชาชนมีจิตสำนึกคุณธรรม | สำนักงานประชาสัมพันธ์จังหวัด/องค์กรวิชาชีพสื่อ/สื่อมวลชนในจังหวัด ปราจีนบุรีทุกประเภท | |
| | ๗.๔ ส่งเสริมการเผยแพร่คุณธรรมด้วยสื่อต่าง ๆ อย่างมีคุณภาพเหมาะสมกับทุกกลุ่มวัย โดยเฉพาะสำหรับเด็กและเยาวชน | สำนักงานประชาสัมพันธ์จังหวัด/องค์กรวิชาชีพสื่อ/สื่อมวลชนในจังหวัด ปราจีนบุรีทุกประเภท | |

| กลยุทธ์ | แนวทางการดำเนินการ | หน่วยงานขับเคลื่อน | |
|---|--|--|--------------|
| | | หน่วยงานหลัก | หน่วยงานร่วม |
| | ๗.๕ ให้มีมาตรฐานในการนำเสนอข่าว อย่างเป็นกลาง สร้างสรรค์ และยึดมั่นใน การปฏิบัติตามจรรยาบรรณทางวิชาชีพ | สำนักงานประชาสัมพันธ์ จังหวัด/องค์กรวิชาชีพสื่อ/ สื่อมวลชนในจังหวัด ปราจีนบุรีทุกประเภท | |
| | ๗.๖ ส่งเสริมยกย่องสื่อมวลชนที่สร้างสรรค์ ด้านคุณธรรมให้มีจำนวนมากยิ่งขึ้น | สำนักงานประชาสัมพันธ์ จังหวัด/องค์กรวิชาชีพสื่อ/ สื่อมวลชนในจังหวัด ปราจีนบุรีทุกประเภท | |
| | ๗.๗ ส่งเสริมให้ความรู้ด้านวิชาการแก่ผู้ ประกอบวิชาชีพสื่อ โดยยึดหลักคุณธรรม และจรรยาบรรณของสื่อ | สำนักงานประชาสัมพันธ์ จังหวัด/องค์กรวิชาชีพสื่อ/ สื่อมวลชนในจังหวัด ปราจีนบุรีทุกประเภท | |
| | ๗.๘ ส่งเสริมให้ผู้ประกอบวิชาชีพสื่อ นำเสนอข้อมูลที่สร้างสรรค์เกิดประโยชน์ ต่อสังคม หลักคุณธรรมและจริยธรรมแห่ง วิชาชีพ | สำนักงานประชาสัมพันธ์ จังหวัด/องค์กรวิชาชีพสื่อ/ สื่อมวลชนในจังหวัด ปราจีนบุรีทุกประเภท | |
| กลยุทธ์ที่ ๘ วางระบบรากฐาน การเสริมสร้าง คุณธรรมในภาค วิชาชีพ | ๘.๑ ส่งเสริมองค์กรวิชาชีพ ให้มีความ สามัคคี คุณธรรม และจรรยาบรรณ ใน วิชาชีพ | สำนักงานศึกษาธิการ จังหวัด/สำนักงาน พมจ./ สำนักงานสาธารณสุข จังหวัด/หน่วยงาน/สภา สมาคม หรือองค์กรวิชาชีพ ต่าง ๆ | |
| | ๘.๒ กำหนดให้สภา สมาคมหรือองค์กร วิชาชีพต่าง ๆ ควบคุมดูแลการประพฤติ ปฏิบัติของประกอบวิชาชีพให้เป็นไปตาม หลักคุณธรรม และจรรยาบรรณของ วิชาชีพเพื่อสร้างความศรัทธาความเชื่อมั่น ในวิชาชีพแก่ผู้บริโภค หรือผู้รับบริการ โดยระบุงคุณธรรมที่พึงประสงค์ไว้ใน จรรยาบรรณวิชาชีพ | สำนักงานศึกษาธิการ จังหวัด/สำนักงาน พมจ./ สำนักงานสาธารณสุข จังหวัด/สำนักงาน อุตสาหกรรมจังหวัด/สภา สมาคมหรือองค์กรวิชาชีพ ต่าง ๆ | |
| | ๘.๓ กำหนดให้สภา สมาคมหรือองค์กร วิชาชีพวิชาชีพมีมาตรฐานการการลงโทษ แก่ผู้ประกอบวิชาชีพที่กระทำความผิดไม่ ปฏิบัติตามหลักคุณธรรม และละเมิด จรรยาบรรณของวิชาชีพอย่างจริงจังและ เป็นธรรม | สำนักงานศึกษาธิการ จังหวัด/สำนักงาน พมจ./ สำนักงานสาธารณสุข จังหวัด/สำนักงาน อุตสาหกรรมจังหวัด/สภา สมาคมหรือองค์กรวิชาชีพ ต่าง ๆ | |

| กลยุทธ์ | แนวทางการดำเนินการ | หน่วยงานขับเคลื่อน | |
|---------|---|--|--------------|
| | | หน่วยงานหลัก | หน่วยงานร่วม |
| | ๘.๔ ส่งเสริมให้ผู้ประกอบการวิชาชีพต่าง ๆ ตระหนักและยึดมั่นในคุณธรรมและจรรยาบรรณในวิชาชีพของตนเอง | สำนักงานศึกษาธิการ จังหวัด/สำนักงาน พมจ./ สำนักงานสาธารณสุข จังหวัด/สำนักงาน อุตสาหกรรมจังหวัด/สภา สมาคมหรือองค์กรวิชาชีพ ต่าง ๆ | |
| | ๘.๕ ส่งเสริมและคุ้มครองผู้ประกอบการวิชาชีพที่ดำรงตนตามหลักคุณธรรม และจรรยาบรรณ | สำนักงานศึกษาธิการ จังหวัด/สำนักงาน พมจ./ สำนักงานสาธารณสุข จังหวัด/สำนักงาน อุตสาหกรรมจังหวัด/สภา สมาคมหรือองค์กรวิชาชีพ ต่างๆ | |
| | ๘.๖ ส่งเสริมและคุ้มครองผู้ประกอบการวิชาชีพที่ดำรงตนตามหลักคุณธรรม และจรรยาบรรณ | สำนักงานศึกษาธิการ จังหวัด/สำนักงาน พมจ./ สำนักงานสาธารณสุข จังหวัด/สำนักงาน อุตสาหกรรมจังหวัด/สภา สมาคมหรือองค์กรวิชาชีพ ต่างๆ | |
| | ๘.๗ ส่งเสริมและเสริมสร้างสมรรถภาพของผู้ประกอบการภาคเอกชนให้แข็งแกร่งและยึดในหลักคุณธรรม และจรรยาบรรณ | สภาอุตสาหกรรมจังหวัด/ สำนักงานอุตสาหกรรม จังหวัดสนง.พาณิชย์จังหวัด | |
| | ๘.๘ ส่งเสริมให้ผู้ประกอบการอุตสาหกรรมพัฒนาแลกเปลี่ยนความรู้ด้านอุตสาหกรรมภายใต้หลักคุณธรรม และจรรยาบรรณ | สภาอุตสาหกรรมจังหวัด/ สำนักงานอุตสาหกรรม จังหวัดสนง.พาณิชย์จังหวัด | |

๑ ยุทธศาสตร์ที่ ๒ สร้างความเข้มแข็งในระบบการบริหารจัดการส่งเสริมคุณธรรมให้เป็นเอกภาพ
วัตถุประสงค์

๑. เพื่อสร้างและพัฒนาระบบการบริหารจัดการด้านส่งเสริมคุณธรรมให้มีความเข้มแข็ง
๒. เพื่อขับเคลื่อนระบบการบริหารจัดการด้านคุณธรรมให้เป็นเอกภาพ
๓. เพื่อเสริมสร้างความเป็นเอกภาพให้แก่สังคมไทยด้วยคุณธรรม

ตัวชี้วัดความสำเร็จ

๑. มีระบบกำกับติดตาม และประเมินผลการดำเนินงานส่งเสริมคุณธรรม และความสมานฉันท์ในมิติต่าง ๆ
๒. มีหลักสูตรและจำนวนบุคลากรผู้ทำหน้าที่ในการส่งเสริมคุณธรรม
๓. มีระบบบริหารจัดการทางวิชาการองค์ความรู้ในเรื่องของการส่งเสริมคุณธรรมและความสมานฉันท์ พร้อมทั้งมีการวิจัยและการพัฒนามาตรฐานด้านการส่งเสริมคุณธรรม
๔. ภาคราชการพลเรือนมีระบบและกลไกการสนับสนุนและส่งเสริมคุณธรรมจริยธรรมข้าราชการ
๕. มีงบประมาณสนับสนุนการดำเนินงานส่งเสริมคุณธรรม
๖. มีความสมานฉันท์ในสังคมไทย

แนวทางการเสริมสร้างคุณธรรมและบทบาทของหน่วยงาน

| กลยุทธ์ | แนวทางการดำเนินการ | หน่วยงานขับเคลื่อน | |
|--|--|---|---|
| | | หน่วยงานหลัก | หน่วยงานร่วม |
| กลยุทธ์ที่ ๑ สร้างและพัฒนาระบบบริหารจัดการงานด้านส่งเสริมคุณธรรมและเสริมสร้างความเป็นเอกภาพแก่สถาบัน/องค์กรในสังคม | ๑.๑ จังหวัดกำหนดให้มีการจัดทำแผนแม่บทส่งเสริมคุณธรรมระดับจังหวัดให้สอดคล้องกับแผนแม่บทส่งเสริมคุณธรรมแห่งชาติ | สำนักงานวัฒนธรรมจังหวัด | หน่วยงานของรัฐ -หน่วยงานรัฐวิสาหกิจ -หน่วยงานที่ใช้ |
| | ๑.๒ พัฒนาระบบบริหารจัดการองค์กรและบุคลากรด้านแรงงานให้มีประสิทธิภาพและคุณธรรม | สำนักงานแรงงานจังหวัด สำนักงานสวัสดิการและคุ้มครองแรงงาน | อำนาจรัฐหรือเป็นกลไกของรัฐแต่ไม่เป็น |
| | ๑.๓ กำหนดการพัฒนากระบวนการส่งเสริมป้องกันและปราบปรามการทุจริตในภาครัฐ และฝ่ายบริหารให้ดำเนินการอย่างสุจริต โปร่งใส และเป็นธรรมตามหลักคุณธรรมจริยธรรม | สำนักงานป้องกันและปราบปรามการทุจริตจังหวัด(ป.ป.ช.) | องค์กรของรัฐ -หน่วยงานภาคธุรกิจเอกชน -หน่วยงานภาคประชาสังคม |
| | ๑.๔ นำระบบเทคโนโลยีสารสนเทศมาใช้ในการขับเคลื่อนงานด้านส่งเสริมคุณธรรมและสร้างความเป็นเอกภาพแก่สถาบัน/องค์กรในสังคมโดยพัฒนาระบบฐานข้อมูลที่มีความเชื่อมโยงซึ่งกันและกันอย่างเป็นระบบเข้าถึงได้ง่ายและหลากหลาย | สำนักงานจังหวัด สำนักงานสถิติจังหวัด | |

| กลยุทธ์ | แนวทางการดำเนินการ | หน่วยงานขับเคลื่อน | |
|---|---|--|---|
| | | หน่วยงานหลัก | หน่วยงานร่วม |
| | ๑.๕ ส่งเสริมอำนวยความสะดวกและ พัฒนาเครือข่ายความร่วมมือทางกฎหมาย ตามหลักนิติธรรมและหลักคุณธรรม จริยธรรม | สำนักงานอัยการจังหวัด/ ศูนย์ดำรงธรรม/ปกครอง จังหวัด | |
| | ๑.๖ เสริมสร้างจิตสำนึกในด้านคุณธรรม จริยธรรมและปลูกฝังความซื่อสัตย์ใน สังคมไทยทุกภาคส่วนให้เป็นเอกภาพ | สำนักงานป้องกันและ ปราบปรามการทุจริต จังหวัด | |
| | ๑.๗ ส่งเสริมสนับสนุนให้ชุมชนอนุรักษ์ ฟื้นฟู ประเพณี ภูมิปัญญาท้องถิ่น ศิลปวัฒนธรรมอันดีของชุมชน ของชาติ และมีส่วนร่วมในการจัดการ การ บำรุงรักษา และการใช้ประโยชน์จาก ทรัพยากรธรรมชาติอย่างสมดุล และยั่งยืน และยึดหลักหลักคุณธรรมจริยธรรม เพื่อ สร้างความเป็นเอกภาพ | สำนักงานวัฒนธรรมจังหวัด สำนักงาน ทรัพยากรธรรมชาติและ สิ่งแวดล้อมจังหวัด องค์กรปกครองส่วนท้องถิ่น | |
| | ๑.๘ ให้มีการพัฒนาระบบกำกับ ติดตาม ประเมินผลการดำเนินงานส่งเสริม คุณธรรม และความสมานฉันท์ในมิติต่าง ๆ | สำนักงานวัฒนธรรมจังหวัด สำนักงานสถิติจังหวัด | |
| กลยุทธ์ที่ ๒ พัฒนาศักยภาพ บุคลากรที่ทำหน้า ที่ในการส่งเสริม คุณธรรม | ๒.๑ พัฒนาบุคลากรให้มีศักยภาพ ด้าน เทคโนโลยีและพลังงานอย่างมีคุณธรรม | สำนักงานพลังงานจังหวัด | -หน่วยงานของ รัฐ |
| | ๒.๒ ยกย่องบุคลากรภาครัฐ และ ภาคเอกชน หรือบุคคลทั่วไปที่มีความ ประพฤติดีมีความสุจริตยึดมั่นในคุณธรรม และมีผลงานในการกระทำคุณประโยชน์ ในการส่งเสริมคุณธรรมด้านต่าง ๆ แก่ สังคมเป็นที่ปรากฏโดยการมอบรางวัลเชิด ชูเกียรติ เพื่อส่งเสริมกำลังใจ และเป็น แบบอย่างที่ดีแก่สังคม | สำนักงานวัฒนธรรมจังหวัด สำนักงาน พมจ. สำนักงานพระพุทธศาสนา จังหวัด | -หน่วยงาน รัฐวิสาหกิจ -หน่วยงานที่ใช้ อำนาจรัฐหรือ เป็นกลไกของรัฐ แต่ไม่เป็น องค์กรของรัฐ -หน่วยงานภาค |
| | ๒.๓ ให้สถาบันศาสนา ศาสนสถาน สถานศึกษา ชุมชน และครอบครัวเป็น รากฐานในการดำเนินงานส่งเสริม คุณธรรม โดยใช้งบประมาณจากรายได้ แผ่นดิน | สำนักงานวัฒนธรรมจังหวัด สำนักงาน ศึกษาธิการ จังหวัด สำนักงานพระพุทธศาสนา จังหวัด | ธุรกิจเอกชน -หน่วยงานภาค ประชาสังคม |

| กลยุทธ์ | แนวทางการดำเนินการ | หน่วยงานขับเคลื่อน | |
|---|---|--|--------------|
| | | หน่วยงานหลัก | หน่วยงานร่วม |
| กลยุทธ์ที่ ๓ ส่งเสริมความเป็น เอกภาพใน สังคมไทยด้วย คุณธรรม | ๓.๑ ส่งเสริมให้ใช้หลักธรรมทางศาสนา เทิดทูนสถาบันชาติ ศาสนา และ พระมหากษัตริย์ สร้างความเข้มแข็งแก่ สังคมไทย | สำนักงานวัฒนธรรมจังหวัด สำนักงานจังหวัด อำเภอ | |
| | ๓.๒ ให้ทุกหน่วยงานและบุคลากรภาครัฐ ต้องมีหน้าที่ดำเนินกิจกรรม ส่งเสริมและ เทิดทูนสถาบันชาติ ศาสนา และ พระมหากษัตริย์ | หน่วยงานของรัฐ หน่วยงานรัฐวิสาหกิจ ทุกหน่วยงาน | |
| | ๓.๓ นำทุนทางวัฒนธรรมเป็นกลไก ส่งเสริมให้คนในสังคมมีคุณธรรมอย่าง เอกภาพ | สำนักงานวัฒนธรรมจังหวัด องค์กรปกครองท้องถิ่น | |
| | ๓.๔ ให้ทุกหน่วยงานทั้งภาครัฐ ภาคเอกชน และภาคประชาสังคม กำหนดตัวชี้วัดคุณธรรม ๑ ตัวชี้วัด ในคุณสมบัติและหลักเกณฑ์การ คัดเลือกบุคลากรที่มีผลงานดีเด่นในด้าน ต่าง ๆ เพื่อให้รางวัลและเชิดชูเกียรติ บุคคลดังกล่าว ที่ผลงานและคุณธรรม | ทุกหน่วยงาน หน่วยงานของรัฐ ภาคเอกชน ภาคประชาสังคม | |

๑ ยุทธศาสตร์ที่ ๓ สร้างเครือข่ายความร่วมมือในการส่งเสริมคุณธรรม

วัตถุประสงค์

๑. เพื่อเป็นการสร้างและขยายเครือข่ายคุณธรรมในสังคมให้เพิ่มมากขึ้น
 ๒. เพื่อผนึกกำลังทุกภาคส่วนให้มีส่วนร่วมในการส่งเสริมคุณธรรม อันเป็นการกระตุ้นสังคมให้เกิดกระแสแห่งการส่งเสริมคุณธรรมอย่างต่อเนื่องจนเกิดเป็นพลังที่สร้างสรรค์สามารถชั้นนำสังคม
 ๓. เพื่อสร้างและพัฒนาบุคคลหรือองค์กรเครือข่ายให้เป็นแบบอย่าง ในการขับเคลื่อนงานส่งเสริมคุณธรรมให้เกิดผลสัมฤทธิ์
 ๔. เพื่อสนับสนุนให้มีการยกย่องเชิดชูบุคคล และองค์กรที่ประพฤติปฏิบัติตนที่เป็นแบบอย่างที่ดี
- ตัวชี้วัดความสำเร็จ**
๑. จำนวนโรงเรียน ชมรม สมาคม หรือองค์กรที่เข้าร่วมเป็นภาคีเครือข่าย
 ๒. จำนวนศูนย์ศึกษาพระพุทธศาสนาวันอาทิตย์ หน่วยเผยแพร่คุณธรรม และหน่วยเผยแพร่หลักธรรมศาสนาอื่น
 ๓. มีภาคีเครือข่ายส่งเสริมคุณธรรมดีเด่นระดับจังหวัด ระดับอำเภอ และระดับท้องถิ่น

แนวทางการเสริมสร้างคุณธรรมและบทบาทของหน่วยงาน

| กลยุทธ์ | แนวทางการดำเนินการ | หน่วยงานขับเคลื่อน | |
|---|---|---|---|
| | | หน่วยงานหลัก | หน่วยงานร่วม |
| กลยุทธ์ที่ ๑ สร้างและขยาย เครือข่ายการ ขับเคลื่อน คุณธรรมในทุก ภาคส่วน | ๑.๑ กำหนดนโยบายที่ชัดเจน ในการสร้างภาคีเครือข่ายของทุกภาคส่วน โดยการแต่งตั้งคณะกรรมการประสานงานความร่วมมือในการส่งเสริมคุณธรรม | สำนักงานวัฒนธรรมจังหวัด อำเภอทุกอำเภอ | -หน่วยงานของรัฐ -รัฐวิสาหกิจ -หน่วยงานที่ใช้ อำนาจรัฐ,เป็น กลไกรัฐแต่ไม่เป็น องค์กรรัฐ - ภาคธุรกิจเอกชน -หน่วยงานภาค ประชาสังคม |
| | ๑.๒ ส่งเสริมการมีส่วนร่วมของภาคส่วนต่าง ๆ ในบริบทของพื้นที่ เพื่อให้มีการจัดทำแผนส่งเสริมคุณธรรมที่สอดคล้องกับแผนแม่บทส่งเสริมคุณธรรมแห่งชาติ ฉบับที่ ๑ | สำนักงานวัฒนธรรมจังหวัด อปท.ทุกแห่ง | |
| | ๑.๓ ส่งเสริมการจัดตั้งเครือข่ายมีส่วนร่วมในระดับจังหวัด จัดตั้งคณะกรรมการขับเคลื่อนแผนแม่บทส่งเสริมคุณธรรมระดับจังหวัด | สำนักงานวัฒนธรรมจังหวัด | |
| | ๑.๔ ส่งเสริมการจัดตั้งและการดำเนินงานของชุมชน ชมรม สมาคม หรือกลุ่มที่ส่งเสริมคุณธรรม | ปกครองจังหวัด อำเภอทุกอำเภอ สำนักงานวัฒนธรรมจังหวัด สภาองค์กรชุมชน | |

| กลยุทธ์ | แนวทางการดำเนินการ | หน่วยงานขับเคลื่อน | |
|---|---|--|--------------|
| | | หน่วยงานหลัก | หน่วยงานร่วม |
| | ๑.๕ ส่งเสริมและสนับสนุนการจัดตั้งศูนย์ศึกษาพระพุทธศาสนาวันอาทิตย์ หน่วยเผยแพร่คุณธรรม และหน่วยเผยแพร่หลักธรรมในศาสนาอื่น ตามความเหมาะสม | สำนักงานวัฒนธรรมจังหวัด สำนักงานพระพุทธศาสนาจังหวัด กศน.จังหวัด | |
| | ๑.๖ ระดมพลังภาคีเครือข่าย ประสานความร่วมมือ และสร้างการมีส่วนร่วม ของเครือข่ายในทุกกระดับ ทั้งในและนอกชุมชน เพื่อขับเคลื่อนหลักคุณธรรมแห่งชาติ | สำนักงานวัฒนธรรมจังหวัด สมัชชาคุณธรรมในพื้นที่ | |
| กลยุทธ์ที่ ๒ พัฒนาเครือข่าย ขับเคลื่อน คุณธรรม | ๒.๑ ส่งเสริมให้ภาครัฐเป็นกลไกหลัก เฝ้าระวังทางสังคม เพื่อป้องกันการทำลายระบบคุณธรรมของสังคม | สำนักงานวัฒนธรรมจังหวัด สำนักงานประชาสัมพันธ์จังหวัด | |
| | ๒.๒ ส่งเสริมสนับสนุนการพัฒนาบทบาทหน้าที่ ผู้เผยแพร่ศาสนาต่าง ๆ เพื่อขับเคลื่อนและถ่ายทอดงานด้านส่งเสริมคุณธรรมให้เกิดผลสัมฤทธิ์ | สำนักงานวัฒนธรรมจังหวัด สำนักงานพระพุทธศาสนาจังหวัด กศน.จังหวัด | |
| | ๒.๓ ส่งเสริมความร่วมมือและความเข้าใจอันดี ระหว่างศาสนิกชนของศาสนาที่ทางการรับรอง | สำนักงานวัฒนธรรมจังหวัด สำนักงานพระพุทธศาสนาจังหวัด องค์กรทางศาสนาทุกแห่ง | |
| | ๒.๔ ส่งเสริมสนับสนุนการพัฒนาคุณภาพศูนย์ศึกษาพระพุทธศาสนาวันอาทิตย์ หน่วยเผยแพร่คุณธรรม และหน่วยเผยแพร่หลักธรรมในศาสนาอื่น ตามความเหมาะสม | สำนักงานวัฒนธรรมจังหวัด สำนักงานพระพุทธศาสนาจังหวัด | |
| กลยุทธ์ที่ ๓ ส่งเสริมและ สนับสนุนภาคี เครือข่ายทุกภาค ส่วนในการ ดำเนินงานด้าน คุณธรรม | ๓.๑ ให้ประชาชนโดยเฉพาะในกลุ่มเด็กและเยาวชนได้มีส่วนร่วมแสดงความคิดเห็นและวางแนวทางการส่งเสริมคุณธรรม เพื่อนำไปประยุกต์ใช้ในการดำเนินชีวิตของตนเองและสังคม | สำนักงานศึกษาธิการจังหวัด/สำนักงานเขตพื้นที่การศึกษาทุกแห่ง/ประธานคณะกรรมการประสานและส่งเสริมการศึกษาเอกชนจังหวัด/ประธานกรรมการอาชีวศึกษาจังหวัด/กศน.จังหวัด/สำนักงานวัฒนธรรมจังหวัด | |

| กลยุทธ์ | แนวทางการดำเนินการ | หน่วยงานขับเคลื่อน | |
|--|--|--|--------------|
| | | หน่วยงานหลัก | หน่วยงานร่วม |
| | ๓.๒ ส่งเสริมให้มีการยกย่องเชิดชูภาคีเครือข่ายส่งเสริมคุณธรรมดีเด่นระดับจังหวัด ระดับอำเภอ และระดับท้องถิ่น เพื่อเป็นแบบอย่างที่ดีของสังคม | สำนักงานวัฒนธรรมจังหวัด /สภาองค์กรชุมชน | |
| | ๓.๓ ดำเนินการจัดประชุมสมัชชาคุณธรรมในพื้นที่ | สำนักงานวัฒนธรรมจังหวัด /ศูนย์คุณธรรม (องค์กรมหาชน) | |
| กลยุทธ์ที่ ๔ สร้างระบบบริหารจัดการภาคีเครือข่ายและแหล่งเรียนรู้ที่เอื้อต่อการส่งเสริมคุณธรรม | ๔.๑ จัดทำแผนบูรณาการ สร้างความเข้มแข็ง ให้แก่ภาคีเครือข่ายแลพัฒนาบทบาท โดยเปิดโอกาสให้ภาคีเครือข่ายร่วมบริหารจัดการเพื่อเสริมสร้างสิ่งแวดล้อมและบริบทของสังคมให้เอื้อต่อการส่งเสริมคุณธรรม | สำนักงานจังหวัด/สำนักงาน พมจ./อปท. | |
| | ๔.๒ พัฒนาระบบบริหารแหล่งเรียนรู้ด้านศาสนา ศิลปะและวัฒนธรรมโดยให้มีการขึ้นทะเบียนเป็นฐานข้อมูลเพื่อให้เกิดการแลกเปลี่ยนเรียนรู้ด้านคุณธรรม | สำนักงานวัฒนธรรมจังหวัด | |
| | ๔.๓ สร้างความสัมพันธ์ระหว่างภาคีเครือข่าย ให้เกิดความร่วมมือร่วมใจกันทำงานที่เอื้อต่อการพัฒนาประชาชนให้มีคุณธรรมในกลุ่มวัยต่างๆ | สำนักงานวัฒนธรรมจังหวัด | |
| | ๔.๔ สร้างระบบภาคีเครือข่ายให้มีพลังโดยมีจิตสำนึกร่วมรับผิดชอบต่อการส่งเสริมคุณธรรมของสังคม | สำนักงานวัฒนธรรมจังหวัด | |
| | ๔.๕ สร้างต้นแบบและผลักดันให้เกิดการส่งเสริมคุณธรรมอย่างมีทิศทางและต่อเนื่อง | สำนักงานวัฒนธรรมจังหวัด | |

๑ ยุทธศาสตร์ที่ ๔ ส่งเสริมให้จังหวัดปราจีนบุรีเป็นแบบอย่างด้านคุณธรรมในระดับประเทศประชาคมอาเซียน และประชาคมโลก

วัตถุประสงค์

๑. เพื่อสร้างความร่วมมือด้านคุณธรรมระหว่างประชาคมอาเซียนและประชาคมโลก
๒. เพื่อให้ประเทศไทยมีความมั่นคง สันติสุขและสามารถแก้ไขปัญหาความขัดแย้งโดยสันติวิธีและอยู่ร่วมกันอย่างสันติสุขหลักการที่เป็นที่เป็นสากลแต่ยังคงเอกลักษณ์ความเป็นไทย

ตัวชี้วัดความสำเร็จ

๑. ประชาคมอาเซียนร่วมมือกันจัดกิจกรรมเสริมสร้างคุณธรรม วัฒนธรรมประเพณีอันดีงามและรักษาความสมดุลของธรรมชาติและสิ่งแวดล้อม
๒. มีศูนย์เรียนรู้ทางศาสนา ศิลปะ และวัฒนธรรมเพื่อความรู้สู่ประชาคมอาเซียน

๑ แนวทางการเสริมสร้างคุณธรรมและบทบาทของหน่วยงาน

| กลยุทธ์ | แนวทางการดำเนินการ | หน่วยงานขับเคลื่อน | |
|---|---|--|--|
| | | หน่วยงานหลัก | หน่วยงานร่วม |
| กลยุทธ์ที่ ๑ เสริมสร้างความร่วมมือระหว่างประชาคมอาเซียนในด้านการอยู่ร่วมกันอย่างเอื้ออาทรแบ่งปัน และมีจิตสาธารณะ | ๑.๑ เสริมสร้างความร่วมมือระหว่างประชาคมอาเซียนในเรื่องการนำคุณธรรมสู่สังคมทุกระดับบนวัฒนธรรมที่หลากหลาย | สำนักงาน พมจ./สำนักงานวัฒนธรรมจังหวัด/ กอ.รมน.จังหวัด/สำนักงานจังหวัด | - หน่วยงานภาครัฐ - รัฐวิสาหกิจ - ภาคธุรกิจเอกชน - หน่วยงานภาคประชาสังคม - สำนักงานเขตพื้นที่การศึกษา - สถาบันการศึกษา |
| | ๑.๒ นำผลของการศึกษาการแลกเปลี่ยนความรู้และประสบการณ์ไปประยุกต์ใช้ให้เกิดผลในทางปฏิบัติอย่างมีปฏิสัมพันธ์โดยเคารพและสอดคล้องกับภูมิปัญญาท้องถิ่น วิถีชีวิตขนบธรรมเนียมจารีตประเพณี และวัฒนธรรมของแต่ละประเทศสมาชิก | สำนักงาน พมจ./สำนักงานวัฒนธรรมจังหวัด/สำนักงานจังหวัด | |
| | ๑.๓ ส่งเสริมให้มีการบูรณาการความร่วมมือระหว่างประชาคมอาเซียนเพื่อสร้างเสริมสังคมคุณธรรมอาเซียน | สำนักงาน พมจ./สำนักงานวัฒนธรรมจังหวัด/ กอ.รมน.จังหวัด/สำนักงานจังหวัด | |
| | ๑.๔ ส่งเสริมให้มีศูนย์ประสานความร่วมมือช่วยเหลือผู้ประสบภัยทางธรรมชาติและผู้ด้อยโอกาสทางสังคมระหว่างประชาคมอาเซียน | สำนักงาน ปก. จังหวัด/สำนักงาน พมจ./สำนักงานวัฒนธรรมจังหวัด/ กอ.รมน.จังหวัด/สำนักงานจังหวัด | |

| กลยุทธ์ | แนวทางการดำเนินการ | หน่วยงานขับเคลื่อน | |
|--|---|--|--------------|
| | | หน่วยงานหลัก | หน่วยงานร่วม |
| | ๑.๕ ส่งเสริมคุณธรรมบนฐานของปรัชญาเศรษฐกิจพอเพียง | สำนักงานวัฒนธรรมจังหวัด/ สำนักงาน พมจ./สำนักงาน พระพุทธศาสนาจังหวัด | |
| | ๑.๖ ส่งเสริมและพัฒนาความสัมพันธ์ทางวัฒนธรรมกับต่างประเทศเพื่อนำจังหวัดปราจีนบุรีสู่สากลบนรากฐานวัฒนธรรมที่หลากหลาย | สำนักงานศึกษาธิการ จังหวัด/สำนักงานเขตพื้นที่ การศึกษาทุกแห่ง/ประธาน คณะกรรมการประสานและ ส่งเสริมการศึกษาเอกชน จังหวัด/ประธาน คณะกรรมการอาชีพะ จังหวัด/ กศน.จังหวัด/ สำนักงานวัฒนธรรมจังหวัด | |
| กลยุทธ์ที่ ๒ เสริมสร้างและ ธำรงไว้ซึ่ง สันติภาพความ มั่นคงและความ ยั่งยืนของภูมิภาค อาเซียนด้วย คุณธรรม | ๒.๑ ส่งเสริมให้มีการอนุรักษ์และ เผยแพร่ศิลปวัฒนธรรมในประชาคม อาเซียน | สำนักงานศึกษาธิการ จังหวัด/สำนักงานเขตพื้นที่ การศึกษาทุกแห่ง/ประธาน คณะกรรมการประสานและ ส่งเสริมการศึกษาเอกชน จังหวัด/ประธาน คณะกรรมการอาชีพะ จังหวัด/ กศน.จังหวัด/ สำนักงานวัฒนธรรมจังหวัด | |
| | ๒.๒ ส่งเสริมให้บุคลากรด้านวัฒนธรรม และประชากรอาเซียนเป็นมิตรเป็นเพื่อน บ้านที่ดีมีความรักจริงใจต่อกันอย่าง ยั่งยืน | คณะกรรมการประสานและ ส่งเสริมการศึกษาเอกชน จังหวัด/ประธาน คณะกรรมการอาชีพะ จังหวัด/ กศน.จังหวัด/ สำนักงานวัฒนธรรมจังหวัด | |
| | ๒.๓ ส่งเสริมให้มีการจัดตั้งศูนย์เรียนรู้ ทางศาสนา ศิลปะ และวัฒนธรรมเพื่อนำ ความรู้สู่ประชาคมอาเซียน | สำนักงานวัฒนธรรมจังหวัด | |
| กลยุทธ์ที่ ๓ เสริมสร้าง คุณธรรมและ ความร่วมมือ ระหว่างประชาคม อาเซียน และ ประชาคมโลกใน การตระหนักและ รักษาสมดุลของ ธรรมชาติและ สิ่งแวดล้อม | ๓.๑ ส่งเสริมบทบาทของผู้นำและ ประชาคมอาเซียนร่วมกันอนุรักษ์ ทรัพยากรธรรมชาติ ภูมิปัญญาท้องถิ่น และรักษาสิ่งแวดล้อมด้วยคุณธรรม | สำนักงาน ทรัพยากรธรรมชาติและ สิ่งแวดล้อมจังหวัด | |
| | ๓.๒ ส่งเสริมการสร้างอุทยานการเรียนรู้ ด้านคุณธรรมและสิ่งแวดล้อมในระดับ จังหวัด ระดับชาติ และระดับประชาคม อาเซียน | สำนักงาน ทรัพยากรธรรมชาติและ สิ่งแวดล้อมจังหวัด | |
| | ๓.๓ ส่งเสริมให้ประชากรอาเซียน และ โลกเห็นคุณค่าของทรัพยากร และใช้ ทรัพยากรให้เกิดประโยชน์ร่วมกันอย่าง มีคุณภาพ | สำนักงาน ทรัพยากรธรรมชาติและ สิ่งแวดล้อมจังหวัด | |

| กลยุทธ์ | แนวทางการดำเนินการ | หน่วยงานขับเคลื่อน | |
|---------|---|---|--------------|
| | | หน่วยงานหลัก | หน่วยงานร่วม |
| | ๓.๔ บูรณาการและการสร้างการมีส่วนร่วม จัดการทรัพยากรธรรมชาติและสิ่งแวดล้อม ระดับจังหวัด ระดับชาติ และระดับ ประชาคมอาเซียน โดยยึดหลักคุณธรรม | สำนักงาน ทรัพยากรธรรมชาติและ สิ่งแวดล้อมจังหวัด | |

๘. ผลที่ได้จากแผนแม่บทส่งเสริมคุณธรรมจังหวัด

๘.๑ ระดับสังคม

๑) เกิดชุมชนคุณธรรม สังคมคุณธรรม เป็นสังคมที่ยึดมั่นในสถาบันชาติ สถาบันศาสนา และสถาบันพระมหากษัตริย์ ที่มีความเอื้อเฟื้อเผื่อแผ่และเอื้ออาทร อยู่ร่วมกันอย่างสันติสุข สมานฉันท์ โดยมีระบบการเสริมสร้างคุณธรรมอย่างเข้มแข็ง

๒) ระบบการศึกษามีกิจกรรม/หลักสูตรที่ส่งเสริมคุณธรรมอย่างชัดเจน

๓) มีการรณรงค์ส่งเสริมคุณธรรมอย่างกว้างขวางและต่อเนื่อง

๔) ทุกภาคส่วนของสังคมให้ความสำคัญ ต่อการเสริมสร้างคุณธรรมอย่างเป็นรูปธรรม

๕) เกิดชุมชนคุณ และบุคคลต้นแบบคุณธรรมที่ปฏิบัติดี ปฏิบัติชอบเพิ่มมากขึ้น

๘.๒ ระดับประชาชน

ประชาชนมีพฤติกรรมที่ถูกต้องดีงามโดยปฏิบัติตามหลักธรรมทางศาสนา น้อมนำหลักปรัชญาของเศรษฐกิจพอเพียงไปใช้ในชีวิต ดำรงรักษาไว้ซึ่งวิถีวัฒนธรรมไทย มีความสุขอย่างมั่นคงอย่างยั่งยืน

บทที่ ๔

การบริหารจัดการแผนแม่บทส่งเสริมคุณธรรมจังหวัดปราจีนบุรี

๔.๑ การบริหารจัดการแผนแม่บทส่งเสริมคุณธรรมจังหวัด

กระบวนการเพื่อแผนแม่บทส่งเสริมคุณธรรมจังหวัดปราจีนบุรี ฉบับที่ ๑ (พ.ศ.๒๕๖๐-๒๕๖๕) นำไปสู่การปฏิบัติและประสบความสำเร็จได้จะต้องอาศัยการบริหารจัดการ ซึ่งมีระบบและขั้นตอนในราชการดำเนินงานเนื่องจากปัจจุบันมีหน่วยงานที่มีบทบาทหน้าที่ส่งเสริมคุณธรรมหลายหน่วยงาน โดยที่ยังไม่มีการกำหนดทิศทาง หรือบูรณาการแนวทางให้เป็นเอกภาพเดียวกัน รวมทั้งยังไม่มีหน่วยงานที่เป็นศูนย์กลางในการประสานภารกิจดังกล่าวในภาพรวมของจังหวัด เพราะฉะนั้น การมีแผนแม่บทส่งเสริมคุณธรรม ภารกิจด้านการส่งเสริมคุณธรรมอย่างชัดเจน และมีการบูรณาการจังหวัดปราจีนบุรี ฉบับที่ ๑ (พ.ศ.๒๕๖๐-๒๕๖๕) นี้ จะทำให้มีหน่วยงานที่จะเป็นศูนย์กลางในการประสานและพัฒนางานอย่างต่อเนื่องในทิศทางเดียวกันทั้งจังหวัดตามยุทธศาสตร์ประชารัฐเพื่อให้เกิดประสิทธิภาพและประสิทธิผลสูงสุด

ในแผนแม่บทส่งเสริมคุณธรรมจังหวัดปราจีนบุรี ฉบับที่ ๑ (พ.ศ.๒๕๖๐-๒๕๖๕) นี้ ได้กล่าวถึงวิสัยทัศน์ เป้าประสงค์พันธกิจ วัตถุประสงค์หลัก ตัวชี้วัด และยุทธศาสตร์ไว้ชัดเจนเพื่อให้หน่วยงานที่มีส่วนเกี่ยวข้องในการดำเนินงานโดยตรง ทั้งที่เป็นหน่วยงานหลักและหน่วยงานร่วม สามารถนำไปใช้ในการวางแผนปฏิบัติงานหรือกำหนดนโยบายส่งเสริมคุณธรรมภายใต้บทบาทและหน้าที่ของหน่วยงานได้อย่างต่อเนื่องจากแต่ละหน่วยงานอาจมีข้อจำกัดที่แตกต่างกันออกไป เช่น การขาดงบประมาณเพื่อปฏิบัติตามแผนแม่บทฯ การขาดบุคลากรที่มีความรู้ ความสามารถ เพื่อดำเนินหน้าที่ส่งเสริมคุณธรรมในหน่วยงานหรือสร้างความเข้าใจในแผนแม่บทฯ การมีภารกิจหน้าที่ไม่อำนวยให้ปฏิบัติงานตามแผนแม่บทฯ ได้อย่างชัดเจน เป็นต้น

นอกจากการบริหารจัดการแผนแม่บทส่งเสริมคุณธรรมจังหวัดปราจีนบุรี ฉบับที่ ๑ (พ.ศ.๒๕๖๐-๒๕๖๕) ไปสู่การปฏิบัติเพื่อให้บรรลุเป้าหมายดังที่กล่าวมาแล้ว ยังมีการกำกับติดตามและประเมิน ซึ่งเป็นสิ่งที่มีความสำคัญเป็นอย่างยิ่งในการบริหารจัดการ เพื่อช่วยให้หน่วยงานต่าง ๆ ได้ทราบว่า การส่งเสริมคุณธรรมในสังคมไทยที่ได้ดำเนินการไปแล้วนั้นบรรลุวัตถุประสงค์หรือเป้าหมายที่ต้องการมากน้อยเพียงใด หรือดำเนินการประสบความสำเร็จ มีประสิทธิภาพหรือไม่ ผลจากการปรับปรุงแก้ไขการดำเนินงานช่วยให้การบริหารจัดการแผนแม่บทฯ มีประสิทธิภาพสูงขึ้น เพราะฉะนั้น การกำกับติดตามและประเมินผลจึงมีความสำคัญเป็นอย่างยิ่งในการบริหารจัดการแผนแม่บทฯ

๔.๒ หลักการและวัตถุประสงค์การบริหารจัดการแผนแม่บทส่งเสริมคุณธรรมจังหวัดสู่การปฏิบัติ

การบริหารจัดการแผนแม่บทส่งเสริมคุณธรรมจังหวัดปราจีนบุรี ฉบับที่ ๑ (พ.ศ.๒๕๖๐-๒๕๖๕) สู่การปฏิบัติมีหลักการและวัตถุประสงค์ ดังนี้

๒.๑ หลักการ

หลักการพื้นฐานเพื่อการบริหารจัดการแผนแม่บทฯ สู่การปฏิบัติ เป็นการขับเคลื่อนการส่งเสริมคุณธรรมอย่างเป็นขั้นตอน สร้างการยอมรับและการมีส่วนร่วมในการส่งเสริมคุณธรรมอย่างกว้างขวาง ทำให้เกิดกระบวนการบูรณาการเชื่อมโยงแผนแม่บทฯ ทั้งฉบับ กับทุกภาคส่วนของสังคม พร้อมทั้งผลักดันคนไทยทุกภาคส่วน ร่วมเสริมสร้างคุณธรรมทุกองค์กร ดังนี้

๑) ขับเคลื่อนการส่งเสริมคุณธรรมในระดับจังหวัดโดยยึดแผนแม่บทฯ เป็นกรอบทิศทางในการปฏิบัติในระดับต่าง ๆ สอดคล้องกับนโยบายรัฐบาล จังหวัด พื้นที่ ภารกิจ และการมีส่วนร่วม

๒) กระจายการส่งเสริมคุณธรรมสู่พื้นที่ โดยยึดหลักพัฒนาพื้นที่ตามภารกิจและการมีส่วนร่วมให้อำเภอ ตำบล ชุมชน เป็นพื้นที่ในการขับเคลื่อนและเชื่อมโยงการดำเนินงาน

๓) ใช้อำนาจความรู้และกลไกภาคีเครือข่าย เป็นเครื่องมือในการขับเคลื่อนงานในทุกระดับจนถึงระดับพื้นที่ชุมชนท้องถิ่น

๒.๒ วัตถุประสงค์

๑) เพื่อให้การขับเคลื่อนยุทธศาสตร์ของแผนแม่บทฯ สู่การปฏิบัติด้วยการมีส่วนร่วมของทุกภาคส่วนของสังคม

๒) เพื่อบูรณาการแผนแม่บทฯ สู่การปฏิบัติในพื้นที่ชุมชนท้องถิ่น

๓) เพื่อให้มีระบบการติดต่อและประเมินผลเป็นภาพรวมตั้งแต่ระดับจังหวัดจนถึงชุมชน

๔.๓ บทบาทในการขับเคลื่อนขององค์กรเครือข่ายทุกภาคส่วนและประชาชน

ปัจจัยเสริมที่ทำให้การบริหารจัดการแผนแม่บทส่งเสริมคุณธรรมแห่งชาติสู่การปฏิบัติประสบผลสำเร็จคือ บทบาทการมีส่วนร่วมขององค์กรเครือข่ายทุกภาคส่วนและประชาชน ดังนี้

๑) ภาครัฐ มีบทบาทสำคัญในการดำเนินงานตามแผนแม่บทส่งเสริมคุณธรรมจังหวัดสู่การปฏิบัติอย่างมีประสิทธิภาพและประสบผลสำเร็จ โดยการมีการกระจายอำนาจในการตัดสินใจ การบริหารจัดการและสนับสนุนส่งเสริมการดำเนินการต่าง ๆ ขององค์กร มูลนิธิ อาสาสมัครหรือการรวมตัว ในชุมชนที่มีจุดมุ่งหมายในการส่งเสริมคุณจริยธรรมให้แก่เด็กและประชาชนทั่วไป ด้วยกลไกของรัฐที่มีอยู่หรือสร้างเพิ่มขึ้น

๒) ภาคประชาคม ภาคชุมชน และภาคประชาชน สังคม มีความเข้มแข็ง และมีโอกาสเพิ่มขึ้นในการมีส่วนร่วมในการส่งเสริมคุณธรรมสู่การปฏิบัติ ซึ่งประชาชนในวงกว้างได้ตระหนักถึงความสำคัญของการมีส่วนร่วมในการส่งเสริมคุณธรรมมากขึ้น และมีช่องทางในการมีส่วนร่วมในการส่งเสริมคุณธรรมร่วมกับภาครัฐและภาคอื่น ๆ

๓) ภาคธุรกิจเอกชน และภาควิชาชีพ ตระหนักถึงความสำคัญของการมีส่วนร่วมในการส่งเสริมคุณธรรม โดยมีแนวคิดการดำเนินธุรกิจที่อยู่บนฐานความรับผิดชอบต่อสังคมมากขึ้น

๔) ภาควิชาการและภาคสื่อมวลชน เกิดความตื่นตัวและได้รับการยอมรับมากขึ้นในบทบาทของการส่งเสริมคุณธรรม โดยเฉพาะอย่างยิ่งหน่วยงานวิจัย และพัฒนามีบทบาทมากขึ้น ในการเชื่อมโยงงานวิจัยด้านการส่งเสริมคุณธรรม โดยนำหลักการทางวิชาการมาสร้างกระบวนการเรียนรู้ การบริหารจัดการชุมชน ส่งเสริมให้เกิดความร่วมมือภายในชุมชน ตั้งแต่การรวบรวมข้อมูล การร่วมมือกันคิดวิเคราะห์และตัดสินใจเกิดเป็นเครือข่ายภาคีในการส่งเสริมคุณธรรม การประสานความร่วมมือกับภาครัฐ ภาคเอกชน นักวิชาการ และองค์กรปกครองส่วนท้องถิ่น เพื่อสนองต่อการแก้ไขปัญหาด้านการส่งเสริมคุณธรรม อันเป็นปัญหาที่เกิดขึ้นในสังคมปัจจุบัน

๕) ประชาชนทั่วไป มีบทบาทในการสนับสนุนการส่งเสริมคุณธรรม นำหลักธรรมทางศาสนา มาปฏิบัติในชีวิตประจำวัน สร้างเครือข่ายความร่วมมือส่งเสริมคุณธรรมในระดับจังหวัด ชุมชน ท้องถิ่นและเข้าไปมีส่วนร่วมกับภาครัฐ ภาคเอกชน หรือประชาชน ในการส่งเสริมคุณธรรมในพื้นที่ ตลอดจนทำให้การสนับสนุนผู้ปฏิบัติงานส่งเสริมคุณธรรมในสังคม

๔.๔ หน่วยงานต่าง ๆ ในพื้นที่จังหวัดปราจีนบุรี

ได้แก่ หน่วยงานภาครัฐ ภาคเอกชน ภาคประชาสังคม องค์กรการปกครองส่วนท้องถิ่น องค์กรศาสนา และประชาชน ที่มีส่วนเกี่ยวข้องกับการส่งเสริมคุณธรรม ในการขับเคลื่อนแผนแม่บทส่งเสริมคุณธรรมจังหวัดปราจีนบุรี ฉบับที่ ๑ (พ.ศ.๒๕๖๐-๒๕๖๕) ให้ประสบความสำเร็จ

แผนปฏิบัติการส่งเสริมคุณธรรมระดับองค์กร/หน่วยงาน
ประจำปีงบประมาณ พ.ศ. ๒๕๖๕

๒. รายละเอียดโครงการ/กิจกรรม ที่ดำเนินการในปีงบประมาณ พ.ศ. ๒๕๖๕

ยุทธศาสตร์ที่ ๑ การวางรากฐานการส่งเสริมคุณธรรมในสังคมไทย และสถาบันหลักของชาติ

| ชื่อโครงการ/กิจกรรม | วัตถุประสงค์ของโครงการ | หน่วยงานที่รับผิดชอบ | เป้าหมาย | | งบประมาณที่ใช้ | ระยะเวลาที่ดำเนินการ | | | | หมายเหตุ |
|---|---|---------------------------------|--|---|----------------|------------------------------------|-------------------------------------|-------------------------------------|----------------------------------|----------|
| | | | ผลลัพธ์เชิงปริมาณ | ผลลัพธ์เชิงคุณภาพ | | ไตรมาสที่ ๑ (ต.ค. -ธ.ค. ๖๔) | ไตรมาสที่ ๒ (ม.ค. -มี.ค. ๖๕) | ไตรมาสที่ ๓ (เม.ย. -มิ.ย. ๖๕) | ไตรมาสที่ ๔ (ก.ค.-ก.ย. ๖๕) | |
| ๑. โครงการจิตอาสาพระราชทานตามแนวพระราชดำริ | -กิจกรรมจิตอาสาเพื่อพัฒนาท้องถิ่นของแต่ละชุมชนให้มีคุณภาพชีวิตและความเป็นอยู่ที่ดีขึ้น - จิตอาสาภัยพิบัติ เพื่อเฝ้าตรวจและเตรียมการรองรับภัยพิบัติที่เกิดขึ้นจากธรรมชาติและการกระทำของมนุษย์และอื่นๆที่ส่งผลกระทบต่อประชาชนในพื้นที่โดยรวม | ที่ทำการปกครองจังหวัดปราจีนบุรี | จิตอาสาชาว จังหวัดปราจีน จำนวนไม่น้อย กว่า ๕๐๐ คนใน กิจกรรมแต่ละ ครั้ง (อย่างน้อย เดือนละ ๑ ครั้ง) | จิตอาสาชาว จังหวัดปราจีน จำนวนไม่น้อย กว่า ๕๐๐ คน ได้ ร่วมกันทำ กิจกรรม และ แสดงความ จงรักภักดีต่อ สถาบันกษัตริย์ | - | ✓ | ✓ | ✓ | ✓ | |
| ๒. โครงการประกาศเจตนารมณ์ ร่วมกันที่จะขับเคลื่อนหน่วยงานเป็นองค์กรคุณธรรม | เพื่อประกาศเจตนารมณ์ ร่วมกันที่จะขับเคลื่อนหน่วยงานเป็นองค์กรคุณธรรม | สนง.อุตสาหกรรมจังหวัดปราจีนบุรี | -บุคลากร จำนวน ๒๘ คน | -บุคลากรร่วม ประกาศ เจตนารมณ์ ขับเคลื่อน หน่วยงานเป็น องค์กรคุณธรรม | - | - | - | ✓ | - | |

ยุทธศาสตร์ที่ ๑ การวางรากฐานการส่งเสริมคุณธรรมในสังคมไทย และสถาบันหลักของชาติ

| ชื่อโครงการ/กิจกรรม | วัตถุประสงค์ของโครงการ | หน่วยงานที่รับผิดชอบ | เป้าหมาย | | งบประมาณที่ใช้ | ระยะเวลาที่ดำเนินการ | | | | หมายเหตุ |
|---|---|-----------------------------------|--|--|----------------|-----------------------------|------------------------------|-------------------------------|----------------------------|----------------------------|
| | | | ผลลัพธ์เชิงปริมาณ | ผลลัพธ์เชิงคุณภาพ | | ไตรมาสที่ ๑ (ต.ค. -ธ.ค. ๖๕) | ไตรมาสที่ ๒ (ม.ค. -มี.ค. ๖๕) | ไตรมาสที่ ๓ (เม.ย. -มิ.ย. ๖๕) | ไตรมาสที่ ๔ (ก.ค.-ก.ย. ๖๕) | |
| ๓. กิจกรรมทางศาสนา | -เพื่อส่งเสริมให้บุคลากรในหน่วยงานได้ตระหนุ บำรุงศาสนา และปฏิบัติหน้าที่ศาสนิกชนที่ดี | สนง.อุตสาหกรรมจังหวัดปราจีนบุรี | จำนวนบุคลากรที่เข้าร่วมกิจกรรมทางศาสนา จำนวน ๒๘ ราย/ครั้ง | บุคลากรในหน่วยงานได้ส่งเสริมกิจกรรมทางศาสนา | - | ✓ | ✓ | ✓ | ✓ | |
| ๔. กิจกรรมสืบสานประเพณี วัฒนธรรมไทย | เพื่อสืบสานประเพณีที่เป็นเอกลักษณ์ของความเป็นไทย | สนง.อุตสาหกรรมจังหวัดปราจีนบุรี | จำนวนบุคลากรที่เข้าร่วมกิจกรรมทางศาสนา จำนวน ๒๘ ราย/ครั้ง | -บุคลากรในหน่วยงานได้ร่วมสืบสานประเพณีวัฒนธรรมไทย | - | ✓ | ✓ | ✓ | ✓ | |
| ๕.โครงการวัดประชารัฐสร้างสุข เฉลิมพระเกียรติ สมเด็จพระนางเจ้าสิริกิติ์ พระบรมราชินีนาถ พระบรมราชชนนีพันปีหลวง | เพื่อเป็นการสำนึกในพระมหากรุณาธิคุณและแสดงออกถึงความจงรักภักดีต่อสถาบันพระมหากษัตริย์ | สนง.พระพุทธศาสนาจังหวัดปราจีนบุรี | จำนวนบุคลากรที่เข้าร่วมกิจกรรมทางศาสนา จำนวน ๕๐๐ ราย/ครั้ง | -บุคลากรในหน่วยงานได้ร่วมแสดงออกถึงความจงรักภักดีต่อสถาบันพระมหากษัตริย์ | ๙๐,๐๐๐- | - | ✓ | ✓ | ✓ | |
| ๖. กิจกรรมส่งเสริมและเทิดทูนสถาบันชาติ ศาสนา พระมหากษัตริย์ | เพื่อส่งเสริมสนับสนุนแสดงออกถึงความจงรักภักดีต่อสถาบันชาติ ศาสนา พระมหากษัตริย์ | สำนักงานคลังจังหวัดปราจีนบุรี | บุคลากรสำนักงานคลังจังหวัดปราจีนบุรี ทุกคน | ร้อยละ ๑๐๐ ได้แสดงออกถึงความจงรักภักดีต่อสถาบันชาติ ศาสนา พระมหากษัตริย์ | - | ✓ | ✓ | ✓ | ✓ | บูรณาการกับส่วนราชการต่างๆ |

ยุทธศาสตร์ที่ ๑ การวางรากฐานการส่งเสริมคุณธรรมในสังคมไทย และสถาบันหลักของชาติ

| ชื่อโครงการ/กิจกรรม | วัตถุประสงค์ของโครงการ | หน่วยงานที่รับผิดชอบ | เป้าหมาย | | งบประมาณที่ใช้ | ระยะเวลาที่ดำเนินการ | | | | หมายเหตุ |
|---|---|-----------------------------------|---|---|----------------|----------------------------|-----------------------------|------------------------------|----------------------------|----------|
| | | | ผลลัพธ์เชิงปริมาณ | ผลลัพธ์เชิงคุณภาพ | | ไตรมาสที่ ๑ (ต.ค.-ธ.ค. ๖๔) | ไตรมาสที่ ๒ (ม.ค.-มี.ค. ๖๕) | ไตรมาสที่ ๓ (เม.ย.-มิ.ย. ๖๕) | ไตรมาสที่ ๔ (ก.ค.-ก.ย. ๖๕) | |
| ๗. โครงการส่งเสริมและปลูกฝังจิตสำนึกและค่านิยมอันดี จิตอาสาพัฒนาอนุรักษ์ สืบทอด และสร้างภูมิคุ้มกันทางสังคม ในมิติทางวัฒนธรรม จังหวัดปราจีนบุรี ประจำปีงบประมาณ พ.ศ. ๒๕๖๔ | <p>- ส่งเสริมคุณธรรมจิตอาสาซึ่งเป็นคุณธรรมที่พึงประสงค์ในฐานะองค์กรคุณธรรมต้นแบบในการขับเคลื่อนแผนแม่บทส่งเสริมคุณธรรมแห่งชาติ ฉบับที่ ๑ (พ.ศ. ๒๕๕๙-๒๕๖๔) ให้กับข้าราชการ บุคลากร เจ้าหน้าที่ของสำนักงานวัฒนธรรมจังหวัดปราจีนบุรี</p> <p>- ปลูกจิตสำนึกเกียรติภูมิและศักดิ์ศรีความเป็นชาติไทย การมีจิตสาธารณะ และการมีส่วนร่วมทำประโยชน์ให้ประเทศ รักษาผลประโยชน์ของชาติ ความสามัคคี ประองตองและความเอื้อเฟื้อเผื่อแผ่ระหว่างกัน ในองค์กร</p> | สำนักงานวัฒนธรรมจังหวัดปราจีนบุรี | <p>- จัดกิจกรรมจิตอาสารูปแบบต่าง ๆ ในพื้นที่จังหวัดทั้ง ๗ อำเภอ</p> <p>- ข้าราชการ เจ้าหน้าที่ และบุคลากรของสำนักงานวัฒนธรรมจังหวัดปราจีนบุรี เข้าร่วมกิจกรรมอย่างน้อย คนละ ๓ ครั้ง</p> <p>- เครือข่ายทางวัฒนธรรม สมาชิกชุมชน เข้าร่วมกิจกรรม รวมกัน ไม่น้อยกว่า ๑,๐๐๐ คน</p> | <p>- สำนักงานวัฒนธรรมจังหวัดปราจีนบุรีผ่านการประเมินรักษาระดับองค์กรคุณธรรมต้นแบบตามองค์ประกอบการประเมินฯ</p> <p>- ข้าราชการ บุคลากร เจ้าหน้าที่ เครือข่ายทางวัฒนธรรม ชุมชน คุณธรรม และผู้เข้าร่วมกิจกรรม มีความรู้ความเข้าใจฐานวัฒนธรรม ต้นทุนมรดก ภูมิปัญญา และทรัพยากรทางวัฒนธรรม เกิดจิตสำนึกรักและหวงแหน</p> | ๑๐,๐๐๐.- | ✓ | ✓ | ✓ | ✓ | |

ยุทธศาสตร์ที่ ๑ การวางรากฐานการส่งเสริมคุณธรรมในสังคมไทย และสถาบันหลักของชาติ

| ชื่อโครงการ/กิจกรรม | วัตถุประสงค์ของโครงการ | หน่วยงานที่รับผิดชอบ | เป้าหมาย | | งบประมาณที่ใช้ | ระยะเวลาที่ดำเนินการ | | | | หมายเหตุ |
|--|--|-------------------------------|--|---|----------------|-----------------------------|------------------------------|-------------------------------|----------------------------|----------------------------|
| | | | ผลลัพธ์เชิงปริมาณ | ผลลัพธ์เชิงคุณภาพ | | ไตรมาสที่ ๑ (ต.ค. -ธ.ค. ๖๔) | ไตรมาสที่ ๒ (ม.ค. -มี.ค. ๖๕) | ไตรมาสที่ ๓ (เม.ย. -มิ.ย. ๖๕) | ไตรมาสที่ ๔ (ก.ค.-ก.ย. ๖๕) | |
| ๘. โครงการเชิดชูสถาบันพระมหากษัตริย์ ประจำปีงบประมาณ พ.ศ. ๒๕๖๔ | - เพื่อให้ประชาชนทุกหมู่เหล่าได้ร่วมกันแสดงออกถึงความจงรักภักดี และน้อมรำลึกในพระมหากรุณาธิคุณสถาบันพระมหากษัตริย์ | ที่ทำการปกครองอำเภอศรีมโหสถ | ๒๐๐ คน/ ครั้ง | - พสกนิกรชาวอำเภอศรีมโหสถได้มีโอกาสร่วมใจกันน้อมรำลึกในพระมหากรุณาธิคุณสถาบันพระมหากษัตริย์ | ๑๕,๐๐๐.- | ✓ | | | | |
| ๙. กิจกรรมสนับสนุนทำนุบำรุงศาสนาและร่วมสนับสนุนกิจกรรมทางการศึกษา | เพื่อสนับสนุนและส่งเสริมการมีจิตสาธารณะและความเอื้อเฟื้อเผื่อแผ่ต่อสังคมและส่วนรวม | สำนักงานคลังจังหวัดปราจีนบุรี | บุคลากรสำนักงานคลังจังหวัดปราจีนบุรี ทุกคน | ร้อยละ ๑๐๐ ของบุคลากรในสังกัดมีจิตสาธารณะและความเอื้อเฟื้อเผื่อแผ่ต่อสังคมและส่วนรวม | - | ✓ | ✓ | ✓ | ✓ | บูรณาการกับส่วนราชการต่างๆ |
| ๑๐. กิจกรรมมาตรการส่งเสริมคุณธรรมภายในองค์กร | เพื่อวางระบบรากฐานการเสริมสร้างคุณธรรมของบุคลากรในสังกัด | องค์การบริหารส่วนตำบลวังดาล | จำนวนมาตรการอย่างน้อย ๑ มาตรการ | บุคลากรในหน่วยงานสามารถนำนโยบายไปสู่การปฏิบัติได้อย่างแท้จริง | - | ✓ | ✓ | ✓ | ✓ | |
| ๑๑. กิจกรรมการเผยแพร่ประชาสัมพันธ์ข้อบังคับจรรยาบรรณข้าราชการผ่านสื่อออนไลน์ | เพื่อปลูกฝังค่านิยมการเป็นข้าราชการที่ดี | องค์การบริหารส่วนตำบลวังดาล | จำนวนการเผยแพร่ประชาสัมพันธ์ | สื่อประชาสัมพันธ์ได้ถ่ายทอดสู่บุคลากรในหน่วยงาน | - | - | ✓ | ✓ | ✓ | |

ยุทธศาสตร์ที่ ๑ การวางรากฐานการส่งเสริมคุณธรรมในสังคมไทย และสถาบันหลักของชาติ

| ชื่อโครงการ/กิจกรรม | วัตถุประสงค์ของโครงการ | หน่วยงานที่รับผิดชอบ | เป้าหมาย | | งบประมาณที่ใช้ | ระยะเวลาที่ดำเนินการ | | | | หมายเหตุ |
|---|---|---------------------------------|--|---|----------------|-----------------------------|------------------------------|-------------------------------|----------------------------|----------|
| | | | ผลลัพธ์เชิงปริมาณ | ผลลัพธ์เชิงคุณภาพ | | ไตรมาสที่ ๑ (ต.ค. -ธ.ค. ๖๕) | ไตรมาสที่ ๒ (ม.ค. -มี.ค. ๖๕) | ไตรมาสที่ ๓ (เม.ย. -มิ.ย. ๖๕) | ไตรมาสที่ ๔ (ก.ค.-ก.ย. ๖๕) | |
| ๑๒. โครงการประชุมเชิงปฏิบัติการส่งเสริมคุณธรรม จริยธรรม และการป้องกันการกระทำผิดวินัยและการทุจริต ประจำปี พ.ศ. ๒๕๖๔ | - เพื่อให้ผู้เข้าร่วมประชุมมีความเข้าใจในด้าน คุณธรรม จริยธรรมและการป้องกันการกระทำผิดวินัยและการทุจริต ประจำปี | องค์การบริหารส่วนตำบลเขาไม้แก้ว | ๘๐ คน/ ครั้ง | - มีความเข้าใจในด้าน คุณธรรม จริยธรรมและการป้องกันการกระทำผิดวินัยและการทุจริต | - | ✓ | - | - | - | |
| ๑๓. การจัดทำแผนส่งเสริมคุณธรรมประจำปี | เพื่อเสริมสร้างความเข้มแข็งขององค์กรจากภายในอย่างต่อเนื่องมีความศรัทธายึดมั่นในหลักธรรมของศาสนา พร้อมนำหลักปรัชญาของเศรษฐกิจพอเพียงมาปฏิบัติ และสืบสานวัฒนธรรมอันดีงามของไทย นำไปสู่องค์กรคุณธรรม | องค์การบริหารส่วนตำบลวังดาล | จำนวน ๑ แผน | บุคลากรในสังกัดสามารถนำแผนฯ ไปใช้เป็นแนวทางในการขับเคลื่อนและส่งเสริมคุณธรรมภายในองค์กร | - | ✓ | - | - | - | |
| ๑๔. กิจกรรมการเสริมสร้างองค์กรความรู้ด้านประมวลจริยธรรมและวินัยเชิงบวก | เพื่อให้บุคลากรมีองค์ความรู้เกี่ยวกับคุณธรรม จริยธรรม วินัยของข้าราชการและกรอบแนวทางในการปฏิบัติในการครองตน ครองคน ครองงาน สร้างความสมดุลให้กับชีวิต และสังคมได้อย่างยั่งยืน | องค์การบริหารส่วนตำบลวังดาล | จำนวนบุคลากรในหน่วยงานที่เข้าร่วมโครงการ | บุคลากรในองค์กรมีความรู้ ความเข้าใจ เกี่ยวกับคุณธรรม จริยธรรม วินัยของข้าราชการเพิ่มมากขึ้นสามารถนำหลักธรรมไปสร้างความสมดุลให้กับชีวิต และสังคมได้อย่างมั่นคง | - | - | ✓ | - | - | |

ยุทธศาสตร์ที่ ๑ การวางรากฐานการส่งเสริมคุณธรรมในสังคมไทย และสถาบันหลักของชาติ

| ชื่อโครงการ/กิจกรรม | วัตถุประสงค์ของโครงการ | หน่วยงานที่รับผิดชอบ | เป้าหมาย | | งบประมาณที่ใช้ | ระยะเวลาที่ดำเนินการ | | | | หมายเหตุ |
|--|--|-----------------------------|--|---|----------------|--------------------------------|---------------------------------|----------------------------------|-------------------------------|----------|
| | | | ผลลัพธ์เชิงปริมาณ | ผลลัพธ์เชิงคุณภาพ | | ไตรมาสที่ ๑ (ต.ค. -ธ.ค. ๖๕) | ไตรมาสที่ ๒ (ม.ค. -มี.ค. ๖๕) | ไตรมาสที่ ๓ (เม.ย. -มิ.ย. ๖๕) | ไตรมาสที่ ๔ (ก.ค.-ก.ย. ๖๕) | |
| ๑๕. กิจกรรมการประกาศเจตจำนงในการบริหารงานมุ่งนำสู่การเป็นองค์กรที่ยึดมั่นในหลักคุณธรรมเทิดทูนสถาบันชาติ ศาสนา พระมหากษัตริย์ | เพื่อแสดงเจตจำนงในการเทิดทูนสถาบันชาติ ศาสนา พระมหากษัตริย์ และปฏิบัติงานตามหลักธรรมาภิบาล | องค์การบริหารส่วนตำบลวังดาล | จำนวนบุคลากรในหน่วยงานที่เข้าร่วมโครงการ | บุคลากรในหน่วยงานมีจิตสำนึกยึดมั่นหลักธรรมาภิบาลปฏิบัติงานด้วยความซื่อสัตย์ | - | ✓ | - | - | - | |
| ๑๖. โครงการจัดกิจกรรมวันเข้าพรรษา | เพื่อให้ประชาชนมีส่วนร่วมสืบสานวันสำคัญทางพระพุทธศาสนา | องค์การบริหารส่วนตำบลบุฝ้าย | จัดกิจกรรมวันเข้าพรรษา ปีละ ๑ ครั้ง | บุคลากรในหน่วยงาน และประชาชนได้เข้าถึงพระพุทธศาสนา มากเพิ่มขึ้น | ๒๕,๐๐๐.- | - | - | - | ✓ | |
| ๑๗. โครงการปฏิบัติธรรม | เพื่อให้บุคลากร/ข้าราชการ/นักเรียน/ประชาชน ปฏิบัติธรรมฝึกจิตภาวนา เจริญกรรมฐาน ตามหลักพระพุทธศาสนา | องค์การบริหารส่วนตำบลบุฝ้าย | จัดโครงการปีละ ๑ ครั้ง | นักเรียน/ประชาชน เข้าใจหลักธรรม ตามหลักพระพุทธศาสนา เพิ่มมากขึ้น | ๒๐,๐๐๐.- | - | ✓ | - | - | |
| ๑๘. โครงการส่งเสริมจริยธรรม | เพื่อให้บุคลากร/ข้าราชการ/นักเรียน/ประชาชน เข้าในหลักธรรมตามหลักพระพุทธศาสนา | องค์การบริหารส่วนตำบลบุฝ้าย | จัดโครงการปีละ ๑ ครั้ง | นักเรียน/ประชาชน เข้าใจหลักธรรม ทางพระพุทธศาสนา เพิ่มมากขึ้น | ๒๐,๐๐๐.- | ✓ | - | - | - | |

ยุทธศาสตร์ที่ ๑ การวางรากฐานการส่งเสริมคุณธรรมในสังคมไทย และสถาบันหลักของชาติ

| ชื่อโครงการ/กิจกรรม | วัตถุประสงค์ของโครงการ | หน่วยงานที่รับผิดชอบ | เป้าหมาย | | งบประมาณที่ใช้ | ระยะเวลาที่ดำเนินการ | | | | หมายเหตุ |
|---|---|--------------------------------------|---|--|----------------|-----------------------------|------------------------------|-------------------------------|----------------------------|----------|
| | | | ผลลัพธ์เชิงปริมาณ | ผลลัพธ์เชิงคุณภาพ | | ไตรมาสที่ ๑ (ต.ค. -ธ.ค. ๖๕) | ไตรมาสที่ ๒ (ม.ค. -มี.ค. ๖๕) | ไตรมาสที่ ๓ (เม.ย. -มิ.ย. ๖๕) | ไตรมาสที่ ๔ (ก.ค.-ก.ย. ๖๕) | |
| ๑๙. โครงการจัดงานกิจกรรมที่แสดงออกถึงความสำคัญและความจงรักภักดีต่อสถาบันชาติ ศาสนา พระมหากษัตริย์ | เพื่อปลูกฝังค่านิยม และแสดงออกถึงความจงรักภักดีต่อสถาบันชาติ ศาสนา พระมหากษัตริย์ | องค์การบริหารส่วนตำบลบุฟ้าย | จัดโครงการปีละ ๑ ครั้ง | นักเรียน/ประชาชน มีความจงรักภักดีต่อสถาบันชาติ ศาสนา พระมหากษัตริย์ | ๑๐๐,๐๐๐.- | ✓ | - | - | ✓ | |
| ๒๐. กิจกรรมเสริมสร้างคุณธรรมให้แก่ข้าราชการและเจ้าหน้าที่ในหน่วยงาน | เพื่อให้ความรู้และสร้างความเข้าใจเรื่องวินัย และการสร้างคุณธรรมเพื่อป้องกันผลประโยชน์ทับซ้อน | สำนักงานประกันสังคมจังหวัดปราจีนบุรี | จัดกิจกรรมปีละ ๑ ครั้ง | ข้าราชการและเจ้าหน้าที่ความรู้และสร้างความเข้าใจเรื่องสามารถนำหลักธรรมมาประยุกต์ใช้ในชีวิตรประจำวัน และการปฏิบัติงาน | - | ✓ | ✓ | ✓ | ✓ | |
| ๒๑. โครงการสร้างสรรคคุณธรรมนำจิตสำนึกการเป็นข้าราชการที่ดี | เพื่อเผยแพร่ประชาสัมพันธ์ปลูกฝังคุณธรรมและจิตสำนึกการต่อต้านทุจริต | สำนักงานประกันสังคมจังหวัดปราจีนบุรี | จัดโครงการปีละ ๑ ครั้ง | องค์กรมีวัฒนธรรมในการดำเนินงานที่มีความโปร่งใสตรวจสอบได้ | - | - | ✓ | ✓ | ✓ | |
| ๒๒. กิจกรรมการประชุมเพื่อขับเคลื่อนชมรมจริยธรรม | เพื่อขับเคลื่อนและพัฒนาหน่วยงานสาธารณสุขทั้งระดับจังหวัดและอำเภอ เป็นองค์กรคุณธรรมจริยธรรมที่มีคุณภาพอย่างยั่งยืน | สำนักงานสาธารณสุขจังหวัดปราจีนบุรี | แผนปฏิบัติการด้านการส่งเสริมจริยธรรมจังหวัด/อำเภอ | มีตัวแทนของแต่ละชมรมสามารถถ่ายทอดกระบวนการทำงานในชมรมของตนเอง | ๙,๐๐๐.- | ✓ | ✓ | ✓ | ✓ | |

ยุทธศาสตร์ที่ ๑ การวางรากฐานการส่งเสริมคุณธรรมในสังคมไทย และสถาบันหลักของชาติ

| ชื่อโครงการ/กิจกรรม | วัตถุประสงค์ของโครงการ | หน่วยงานที่รับผิดชอบ | เป้าหมาย | | งบประมาณที่ใช้ | ระยะเวลาที่ดำเนินการ | | | | หมายเหตุ |
|--|---|------------------------------------|--|--|----------------|--------------------------------|---------------------------------|----------------------------------|-------------------------------|----------|
| | | | ผลลัพธ์เชิงปริมาณ | ผลลัพธ์เชิงคุณภาพ | | ไตรมาสที่ ๑ (ต.ค. -ธ.ค. ๖๔) | ไตรมาสที่ ๒ (ม.ค. -มิ.ค. ๖๕) | ไตรมาสที่ ๓ (เม.ย. -มิ.ย. ๖๕) | ไตรมาสที่ ๔ (ก.ค.-ก.ย. ๖๕) | |
| ๒๓.กิจกรรมการประกาศเจตนารมณ์และเผยแพร่เจตนารมณ์คุณธรรมประจำปี | เพื่อวางระบบการส่งเสริมด้านคุณธรรมจริยธรรมของหน่วยงานสาธารณสุขให้ เป็นไปในทิศทางเดียวกัน | สำนักงานสาธารณสุขจังหวัดปราจีนบุรี | จำนวนมาตรการที่กำหนดให้บุคลากรยึดถือปฏิบัติอย่างสม่ำเสมอ | บุคลากรยึดถือปฏิบัติด้านคุณธรรมจริยธรรมของหน่วยงานอย่างสม่ำเสมอเป็นไปในทิศทางเดียวกัน | | ✓ | - | - | - | |
| ๒๔.กิจกรรมอบรมให้ความรู้และปลูกจิตสำนึกบุคลากรบรรจุใหม่เกี่ยวกับกฎหมายระเบียบวินัยและปฏิบัติตนเป็นแบบอย่างที่ดีปฏิบัติงานในหน้าที่รับผิดชอบได้อย่างมีประสิทธิภาพ | เพื่อให้บุคลากรบรรจุใหม่มีจิตสำนึกและได้รับความรู้เกี่ยวกับกฎหมายระเบียบวินัยและปฏิบัติตนเป็นแบบอย่างที่ดีปฏิบัติงานในหน้าที่รับผิดชอบได้อย่างมีประสิทธิภาพ | สำนักงานสาธารณสุขจังหวัดปราจีนบุรี | บุคลากรบรรจุใหม่ทุกคนได้รับการฝึกอบรม | บุคลากรบรรจุใหม่มีจิตสำนึกและปฏิบัติตนเป็นแบบอย่างที่ดี | ๖๒,๑๐๐.- | ✓ | - | - | ✓ | |
| ๒๕.กิจกรรมถวายพระราชกุศลพระบาทสมเด็จพระบรมชนกาธิเบศร มหาภูมิพลอดุลยเดชมหาราช บรมนาถบพิตร เนื่องในโอกาสวันคล้ายวันพระราชสมภพ ๕ ธันวาคม ๒๕๖๓ | เพื่อส่งเสริมให้ประชาชนชาวไทย ร่วมกันเทิดทูนสถาบันชาติ ศาสนา พระมหากษัตริย์ | สำนักงานวัฒนธรรมจังหวัดปราจีนบุรี | ส่วนราชการ รัฐวิสาหกิจ ภาคเอกชน พ่อค้า ประชาชน นักเรียนนักศึกษา เข้าร่วมกิจกรรม จำนวน ๑,๐๐๐ คน | ประชาชนชาวไทย ได้แสดงออกถึงความจงรักภักดี และร่วมกันเทิดทูนสถาบันชาติ ศาสนา พระมหากษัตริย์ | ๓๐,๐๐๐.- | ✓ | - | - | - | |

ยุทธศาสตร์ที่ ๑ การวางรากฐานการส่งเสริมคุณธรรมในสังคมไทย และสถาบันหลักของชาติ

| ชื่อโครงการ/กิจกรรม | วัตถุประสงค์ของโครงการ | หน่วยงานที่รับผิดชอบ | เป้าหมาย | | งบประมาณที่ใช้ | ระยะเวลาที่ดำเนินการ | | | | หมายเหตุ |
|--|--|-----------------------------------|---|---|----------------|-----------------------------|------------------------------|-------------------------------|----------------------------|----------|
| | | | ผลลัพธ์เชิงปริมาณ | ผลลัพธ์เชิงคุณภาพ | | ไตรมาสที่ ๑ (ต.ค. -ธ.ค. ๖๕) | ไตรมาสที่ ๒ (ม.ค. -มี.ค. ๖๕) | ไตรมาสที่ ๓ (เม.ย. -มิ.ย. ๖๕) | ไตรมาสที่ ๔ (ก.ค.-ก.ย. ๖๕) | |
| ๒๖.โครงการสวดมนต์ข้ามปีประจำปี ๒๕๖๔ | เพื่อส่งเสริมให้ประชาชนชาวไทยได้ใกล้ชิดกับพระพุทธศาสนา น้อมนำหลักธรรมคำสอนไปปฏิบัติ | สำนักงานวัฒนธรรมจังหวัดปราจีนบุรี | ประชาชนนักเรียนนักศึกษาเข้าจำนวน ๑๐,๐๐๐ คน | ประชาชนชาวไทยได้ใกล้ชิดกับพระพุทธศาสนา น้อมนำหลักธรรมคำสอนไปปฏิบัติ | ๓๐,๐๐๐.- | ✓ | - | - | - | |
| ๒๗.โครงการจิตอาสาพระราชทาน ตามแนวพระราชดำริ | -เพื่อพัฒนาท้องถิ่นของแต่ละชุมชนให้มีคุณภาพชีวิตและความเป็นอยู่ที่ดีขึ้น -เพื่อเฝ้าระวังและเตรียมความพร้อมการรองรับภัยพิบัติที่อาจเกิดขึ้นได้ ที่จะส่งผลกระทบต่อประชาชน | สำนักงาน ทต. บ้านสร้าง | จำนวนจิตอาสาในเขตเทศบาล ไม่น้อยกว่า ๕๐ คน/ครั้ง | จิตอาสาในเขตเทศบาลตำบล บ้านสร้างได้เข้าร่วมกิจกรรมและแสดงออกถึงความจงรักภักดี | - | ✓ | ✓ | ✓ | ✓ | |
| ๒๘.โครงการอบรมเสริมสร้างคุณธรรมจริยธรรม และธรรมาภิบาล ให้แก่ผู้บริหาร สมาชิกเทศบาล พนักงานและพนักงานจ้าง | เพื่อเพิ่มประสิทธิภาพการปฏิบัติงานแก่บุคลากรภายในองค์กรให้เกิดประโยชน์สุขแก่ประชาชน | สำนักงาน ทต. บ้านสร้าง | จำนวนบุคลากร ผู้บริหาร สมาชิกเทศบาล พนักงานและพนักงานจ้างในเขตเทศบาล ที่เข้าร่วมกิจกรรม | ผู้บริหาร สมาชิกเทศบาล พนักงานและพนักงานจ้างในเขตเทศบาลมีคุณธรรม จริยธรรม และธรรมาภิบาล ในการปฏิบัติงานเพิ่มมากขึ้น | - | - | - | - | ✓ | |

ยุทธศาสตร์ที่ ๑ การวางรากฐานการส่งเสริมคุณธรรมในสังคมไทย และสถาบันหลักของชาติ

| ชื่อโครงการ/กิจกรรม | วัตถุประสงค์ของโครงการ | หน่วยงานที่รับผิดชอบ | เป้าหมาย | | งบประมาณที่ใช้ | ระยะเวลาที่ดำเนินการ | | | | หมายเหตุ |
|--|--|------------------------|--|---|----------------|-----------------------------|------------------------------|-------------------------------|----------------------------|----------|
| | | | ผลลัพธ์เชิงปริมาณ | ผลลัพธ์เชิงคุณภาพ | | ไตรมาสที่ ๑ (ต.ค. -ธ.ค. ๖๕) | ไตรมาสที่ ๒ (ม.ค. -มี.ค. ๖๕) | ไตรมาสที่ ๓ (เม.ย. -มิ.ย. ๖๕) | ไตรมาสที่ ๔ (ก.ค.-ก.ย. ๖๕) | |
| ๒๙.โครงการส่งเสริมคุณธรรม และจริยธรรมในการป้องกันการทุจริตแก่ผู้บริหาร สมาชิกเทศบาล และพนักงานของ อปท. | เพื่อให้บุคลากรมีความรู้ ความเข้าใจในหลักธรรมทางพระพุทธศาสนา | สำนักงาน ทต. บ้านสร้าง | จำนวนบุคลากรผู้บริหาร สมาชิกเทศบาล พนักงานและพนักงานจ้างในเขตเทศบาล ที่เข้าร่วมกิจกรรม | บุคลากรมีความรู้ความเข้าใจในหลักธรรมทางพระพุทธศาสนา และสามารถนำมาประยุกต์ใช้ในการปฏิบัติงานและการดำเนินชีวิตได้อย่างถูกต้อง | - | ✓ | - | - | - | |
| ๓๐.กิจกรรมประกาศเจตจำนงบริหารงานด้วยความสุจริต ด้วยความสุจริต | -เพื่อแสดงเจตจำนงที่จะบริหารงานด้วยความสุจริต ซื่อสัตย์ มีคุณธรรม มีความโปร่งใส พร้อมทั้ง จะรับการติดตามตรวจสอบการปฏิบัติงาน | สำนักงาน ทต. บ้านสร้าง | จำนวนบุคลากรที่เข้าร่วมกิจกรรม ๖๗ คน | บุคลากรในหน่วยงานมีจิตสำนึกและยึดมั่นในหลักธรรมาภิบาล ปฏิบัติงานด้วยความซื่อสัตย์สุจริต | - | ✓ | - | - | - | |
| ๓๑.กิจกรรมเข้าวัดฟังธรรมของศูนย์พัฒนาเด็กเล็ก | เพื่อปลูกฝังให้เด็กมีคุณธรรม จริยธรรม และนำหลักธรรมมาใช้ในการชีวิตประจำวัน | สำนักงาน ทต. บ้านสร้าง | จำนวนผู้บริหาร ศูนย์ฯ ครู และนักเรียนที่เข้าร่วมกิจกรรม จำนวน ๑๐๐ คน | เด็กมีคุณธรรม จริยธรรม และนำหลักธรรมมาใช้ในการชีวิตประจำวัน เพิ่มมากขึ้น | - | - | - | - | ✓ | |

ยุทธศาสตร์ที่ ๑ การวางรากฐานการส่งเสริมคุณธรรมในสังคมไทย และสถาบันหลักของชาติ

| ชื่อโครงการ/กิจกรรม | วัตถุประสงค์ของโครงการ | หน่วยงานที่รับผิดชอบ | เป้าหมาย | | งบประมาณที่ใช้ | ระยะเวลาที่ดำเนินการ | | | | หมายเหตุ |
|---|--|------------------------|---|---|----------------|-----------------------------|------------------------------|-------------------------------|----------------------------|----------|
| | | | ผลลัพธ์เชิงปริมาณ | ผลลัพธ์เชิงคุณภาพ | | ไตรมาสที่ ๑ (ต.ค. -ธ.ค. ๖๔) | ไตรมาสที่ ๒ (ม.ค. -มี.ค. ๖๕) | ไตรมาสที่ ๓ (เม.ย. -มิ.ย. ๖๕) | ไตรมาสที่ ๔ (ก.ค.-ก.ย. ๖๕) | |
| ๓๒. แผนเสริมสร้างมาตรฐาน วินัย คุณธรรม จริยธรรม และป้องกันการทุจริต | เพื่อสร้างความโปร่งใส มีมาตรฐานในการปฏิบัติงานที่ชัดเจนและเป็นสากล เป็นเครื่องมือกำกับความประพฤติ บุคลากรภายในองค์กร | สำนักงาน ทต. บ้านสร้าง | จำนวนบุคลากร ผู้บริหาร สมาชิก เทศบาล พนักงานและ พนักงานจ้างใน เขตเทศบาล ที่ เข้าร่วมกิจกรรม จำนวน ๖๗ คน | บุคลากรมีความรู้ ความเข้าใจใน คุณธรรม จริยธรรม และ ป้องกันการทุจริต และสามารถนำมา ประยุกต์ใช้ในการ ปฏิบัติงานได้ อย่างถูกต้อง | - | - | - | ✓ | - | |
| ๓๓.โครงการสนับสนุน กิจกรรมวันสำคัญของ ทางราชการ เกี่ยวกับ สถาบันหลักของชาติ | -เพื่อเทิดพระเกียรติและแสดงออกถึงความจงรักภักดีต่อสถาบันชาติ ศาสนา พระมหากษัตริย์ | สำนักงาน ทต. บ้านสร้าง | จำนวนบุคลากร ในสังกัด ที่เข้าร่วมกิจกรรม ๖๗ คน | บุคลากรใน หน่วยงาน และ นักเรียน ประชาชน ได้ แสดงออกถึงความจงรักภักดี ต่อสถาบันชาติ ศาสนา พระมหากษัตริย์ | - | ✓ | ✓ | ✓ | ✓ | |
| ๓๔.กิจกรรมอบรมให้ความรู้พระราชบัญญัติ ข้อมูลข่าวสารของ ราชการ พ.ศ.๒๕๔๐ | เพื่อให้ผู้เข้าร่วมกิจกรรมตระหนักถึงความสำคัญ ของการมี คุณธรรม จริยธรรม ความโปร่งใส | สำนักงาน ทต. บ้านสร้าง | จำนวนบุคลากร และประชาชน เข้าร่วมกิจกรรม จำนวนไม่น้อยกว่า ๖๐ คน | ผู้เข้าร่วมอบรม ร้อยละ ๘๐ มี ความพึงพอใจ และสามารถนำ ความรู้ที่ได้รับไป ใช้ในการ ปฏิบัติงานได้ | ๑๐,๐๐๐.- | - | - | - | ✓ | |

ยุทธศาสตร์ที่ ๑ การวางรากฐานการส่งเสริมคุณธรรมในสังคมไทย และสถาบันหลักของชาติ

| ชื่อโครงการ/กิจกรรม | วัตถุประสงค์ของโครงการ | หน่วยงานที่รับผิดชอบ | เป้าหมาย | | งบประมาณที่ใช้ | ระยะเวลาที่ดำเนินการ | | | | หมายเหตุ |
|--|--|-----------------------------------|--|---|----------------|-----------------------------|------------------------------|-------------------------------|----------------------------|----------|
| | | | ผลลัพธ์เชิงปริมาณ | ผลลัพธ์เชิงคุณภาพ | | ไตรมาสที่ ๑ (ต.ค. -ธ.ค. ๖๕) | ไตรมาสที่ ๒ (ม.ค. -มี.ค. ๖๕) | ไตรมาสที่ ๓ (เม.ย. -มิ.ย. ๖๕) | ไตรมาสที่ ๔ (ก.ค.-ก.ย. ๖๕) | |
| ๓๕.โครงการจัดพิธีมหามงคลรวมศาสนา ๓ ธันวาคม ๒๕๖๓ รวมใจภักดิ์ น้อมรำลึกถึง พระมหากรุณาธิคุณ พ่อแห่งแผ่นดิน | เพื่อให้ประชาชนทุกหมู่เหล่าได้แสดงออกถึงความจงรักภักดี และน้อมรำลึกถึง พระมหากรุณาธิคุณ พ่อแห่งแผ่นดิน | สำนักงานวัฒนธรรมจังหวัดปราจีนบุรี | ส่วนราชการประชาชนทุกหมู่เหล่าที่เข้าร่วมกิจกรรม | ประชาชนทุกหมู่เหล่าได้แสดงออกถึงความจงรักภักดี และน้อมรำลึกถึงพระมหากรุณาธิคุณ | ๓๐,๐๐๐.- | ✓ | - | - | - | |
| ๓๖.โครงการถวายเครื่องสมณบริขารและยารักษาโรคให้แก่วัดที่ประสบอุทกภัยน้ำท่วม อำเภอกบินทร์บุรี ปี ๒๕๖๓ | เพื่อทะนุบำรุงพระพุทธศาสนา และบรรเทาความเดือดร้อนพระภิกษุสามเณร ที่จำพรรษาในวัดที่ประสบอุทกภัยน้ำท่วม | สำนักงานวัฒนธรรมจังหวัดปราจีนบุรี | วัดที่ประสบอุทกภัยน้ำท่วม อำเภอกบินทร์บุรี ปี ๒๕๖๓ | ส่วนราชการได้ร่วมกันทะนุบำรุงพระพุทธศาสนา และบรรเทาความเดือดร้อนพระภิกษุสามเณรที่จำพรรษาในวัดที่ประสบอุทกภัยน้ำท่วม | - | ✓ | - | - | - | |
| ๓๗.โครงการจัดกิจกรรมเฉลิมพระเกียรติพระบาทสมเด็จพระวชิรเกล้าเจ้าอยู่หัว รัชกาลที่ ๑๐ | เพื่อให้ประชาชนได้สำนึกในพระมหากรุณาธิคุณต่อสถาบันพระมหากษัตริย์ | องค์การบริหารส่วนตำบลวังท่าช้าง | ร้อยละ ๒๐ของประชาชนในพื้นที่ได้เข้าร่วมโครงการ | ประชาชนที่เข้าร่วมโครงการสำนึกในพระมหากรุณาธิคุณต่อสถาบันพระมหากษัตริย์ | ๓๐๐,๐๐๐.- | - | - | - | ✓ | |

ยุทธศาสตร์ที่ ๑ การวางรากฐานการส่งเสริมคุณธรรมในสังคมไทย และสถาบันหลักของชาติ

| ชื่อโครงการ/กิจกรรม | วัตถุประสงค์ของโครงการ | หน่วยงานที่รับผิดชอบ | เป้าหมาย | | งบประมาณที่ใช้ | ระยะเวลาที่ดำเนินการ | | | | หมายเหตุ |
|---|--|---------------------------------|---|---|----------------|--------------------------------|---------------------------------|----------------------------------|-------------------------------|----------|
| | | | ผลลัพธ์เชิงปริมาณ | ผลลัพธ์เชิงคุณภาพ | | ไตรมาสที่ ๑ (ต.ค. -ธ.ค. ๖๔) | ไตรมาสที่ ๒ (ม.ค. -มิ.ค. ๖๕) | ไตรมาสที่ ๓ (เม.ย. -มิ.ย. ๖๕) | ไตรมาสที่ ๔ (ก.ค.-ก.ย. ๖๕) | |
| ๓๘.โครงการจัดกิจกรรมวันเฉลิมพระชนมพรรษาสมเด็จพระนางเจ้าสิริกิติ์ พระบรมราชินีนาถ พระบรมราชชนนีพันปีหลวง | เพื่อให้ประชาชนทุกหมู่เหล่าได้แสดงออกถึงความจงรักภักดี และน้อมรำลึกถึง พระมหากษัตริย์คุณ ต่อสถาบันพระมหากษัตริย์ | องค์การบริหารส่วนตำบลวังท่าช้าง | ร้อยละ ๒๐ของประชาชนในพื้นที่ได้เข้าร่วมโครงการ | ประชาชนที่เข้าร่วมโครงการสำนึกในพระมหากรุณาธิคุณต่อสถาบันพระมหากษัตริย์ | ๕๐,๐๐๐.- | - | - | - | ✓ | |
| ๓๙.โครงการจัดกิจกรรมวันเฉลิมพระเกียรติสมเด็จพระนางเจ้าฯ พระบรมราชินี | เพื่อให้ประชาชนทุกหมู่เหล่าได้แสดงออกถึงความจงรักภักดี และน้อมรำลึกถึง พระมหากษัตริย์คุณ ต่อสถาบันพระมหากษัตริย์ | องค์การบริหารส่วนตำบลวังท่าช้าง | ร้อยละ ๒๐ของประชาชนในพื้นที่ได้เข้าร่วมโครงการ | ประชาชนที่เข้าร่วมโครงการสำนึกในพระมหากรุณาธิคุณต่อสถาบันพระมหากษัตริย์ | ๕๐,๐๐๐.- | - | - | - | ✓ | |
| ๔๐.โครงการจิตอาสาพระราชทาน | เพื่อปลูกจิตสำนึกให้ประชาชนมีจิตอาสาได้ทำความดีในชุมชนของตนเอง | องค์การบริหารส่วนตำบลวังท่าช้าง | ร้อยละ ๓๐ของประชาชนในพื้นที่ได้เข้าร่วมโครงการฯ | สภาพสิ่งแวดล้อมในตำบลวังท่าช้างได้รับการดูแลและมีความสวยงามน่าอยู่ | ๓๐,๐๐๐.- | ✓ | ✓ | ✓ | ✓ | |
| ๔๑.โครงการฝึกอบรมหลักสูตรชุดปฏิบัติการจิตอาสาภัยพิบัติประจำองค์กรปกครองส่วนท้องถิ่น | เพื่อปลูกจิตสำนึกให้ประชาชนมีจิตอาสาได้ทำความดีในชุมชนของตนเอง | องค์การบริหารส่วนตำบลดงขี้เหล็ก | ประชาชนในพื้นที่ได้เข้าร่วมโครงการฯ ๕๐ คน | ผู้เข้าอบรมจิตอาสาภัยพิบัติ มีความรู้และเชี่ยวชาญ | ๒๐๐,๐๐๐.- | ✓ | - | - | - | |

ยุทธศาสตร์ที่ ๑ การวางรากฐานการส่งเสริมคุณธรรมในสังคมไทย และสถาบันหลักของชาติ

| ชื่อโครงการ/กิจกรรม | วัตถุประสงค์ของโครงการ | หน่วยงานที่รับผิดชอบ | เป้าหมาย | | งบประมาณที่ใช้ | ระยะเวลาที่ดำเนินการ | | | | หมายเหตุ |
|---|--|----------------------------------|--|--|----------------|--------------------------------|---------------------------------|----------------------------------|-------------------------------|----------|
| | | | ผลลัพธ์เชิงปริมาณ | ผลลัพธ์เชิงคุณภาพ | | ไตรมาสที่ ๑ (ต.ค. -ธ.ค. ๖๕) | ไตรมาสที่ ๒ (ม.ค. -มี.ค. ๖๕) | ไตรมาสที่ ๓ (เม.ย. -มิ.ย. ๖๕) | ไตรมาสที่ ๔ (ก.ค.-ก.ย. ๖๕) | |
| ๔๒.โครงการอนุรักษ์สืบสาน ประเพณีไทย ปรากฏท้องถิ่น เศรษฐกิจพอเพียง | เพื่อสืบสานประเพณีท้องถิ่น | องค์การบริหารส่วนตำบล ดงขี้เหล็ก | เด็ก/ประชาชนในพื้นที่ได้เข้าร่วมโครงการฯ ๑๐๐ คน | ผู้เข้าอบรมมีจิตสำนึกรักษ์ ประเพณีท้องถิ่น | ๓๐,๐๐๐.- | - | - | ✓ | - | |
| ๔๓.โครงการปลูกจิตสำนึกค่านิยม ๑๒ ประการ ศูนย์พัฒนาเด็กเล็ก | เพื่อเสริมสร้างความรู้ เรือค่านิยม ๑๒ ประการ | องค์การบริหารส่วนตำบล ดงขี้เหล็ก | เด็ก/ประชาชนในพื้นที่ได้เข้าร่วมโครงการฯ ๑๐๐ คน | ผู้เข้าอบรมมีความรู้ และเข้าใจ ค่านิยม ๑๒ ประการ | ๕,๐๐๐.- | - | - | ✓ | - | |
| ๔๔.โครงการส่งเสริมคุณธรรม จริยธรรม ศูนย์พัฒนาเด็กเล็ก | เพื่อปลูกฝังคุณธรรมจริยธรรมให้กับเด็กปฐมวัย | องค์การบริหารส่วนตำบล ดงขี้เหล็ก | เด็ก/ประชาชนในพื้นที่ได้เข้าร่วมโครงการฯ ๑๐๐ คน | เด็กปฐมวัยมีคุณธรรม จริยธรรม | ๓๐,๐๐๐.- | - | ✓ | - | - | |
| ๔๕.โครงการวันสำคัญของชาติ ศาสนา พระมหากษัตริย์ | นักเรียน ระดับชั้นมัธยมศึกษาปีที่ ๑ - ๖ มีความชื่นชมและมีส่วนร่วมในการอนุรักษ์ขนบธรรมเนียมประเพณีไทย | โรงเรียนปราจิณราชวรวิหาร | นักเรียนระดับชั้นมัธยมศึกษาปีที่ ๑ - ๖ ร้อยละ ๑๐๐ มีความชื่นชมและมีส่วนร่วมในการอนุรักษ์ขนบธรรมเนียมประเพณีไทย | นักเรียน มีค่านิยมที่ตังงามในขนบธรรมเนียมประเพณี วัฒนธรรมไทย | ๑๑,๐๐๐.- | ✓ | ✓ | ✓ | ✓ | |

ยุทธศาสตร์ที่ ๑ การวางรากฐานการส่งเสริมคุณธรรมในสังคมไทย และสถาบันหลักของชาติ

| ชื่อโครงการ/กิจกรรม | วัตถุประสงค์ของโครงการ | หน่วยงานที่รับผิดชอบ | เป้าหมาย | | งบประมาณที่ใช้ | ระยะเวลาที่ดำเนินการ | | | | หมายเหตุ |
|--|---|---------------------------|--|--|----------------|--------------------------------|---------------------------------|----------------------------------|-------------------------------|----------|
| | | | ผลลัพธ์เชิงปริมาณ | ผลลัพธ์เชิงคุณภาพ | | ไตรมาสที่ ๑ (ต.ค. -ธ.ค. ๖๕) | ไตรมาสที่ ๒ (ม.ค. -มิ.ค. ๖๕) | ไตรมาสที่ ๓ (เม.ย. -มิ.ย. ๖๕) | ไตรมาสที่ ๔ (ก.ค.-ก.ย. ๖๕) | |
| ๔๖.โครงการส่งเสริมความสัมพันธ์โรงเรียนกับชุมชน | เพื่อสร้างความสัมพันธ์อันดีและการมีส่วนร่วมระหว่างสถานศึกษา นักเรียน บุคลากร ผู้ปกครองและชุมชนทั้งภาครัฐและภาคเอกชน | โรงเรียนปราชญ์ราษฎร์อารุง | สถานศึกษาให้ความร่วมมือในการเข้าร่วมกิจกรรมวันสำคัญต่าง ๆ อนุรักษ์สืบสานวัฒนธรรมขนบธรรมเนียมประเพณีอันดีงามของไทยร่วมกับชุมชนร้อยละ ๘๐ | ผู้ปกครองและชุมชนมีความเชื่อมั่นและศรัทธาต่อโรงเรียนให้ความไว้วางใจรวมทั้งความร่วมมือส่งเสริมและสนับสนุนในการจัดกิจกรรมของโรงเรียนเป็นอย่างดี | ๒๐,๐๐๐.- | ✓ | ✓ | ✓ | ✓ | |
| ๔๗.โครงการพัฒนาคุณธรรม จริยธรรมนักเรียน | นักเรียนที่ได้รับการพัฒนาด้านคุณธรรม จริยธรรม มีพฤติกรรมและค่านิยมที่พึงประสงค์ ตลอดจนดำเนินชีวิตอย่างมีคุณค่าและมีความสุขในสังคม | โรงเรียนปราชญ์ราษฎร์อารุง | นักเรียนระดับชั้นมัธยมศึกษาปีที่ ๑-๖ ร้อยละ ๗๕ เป็นผู้มีคุณธรรม จริยธรรมและเป็นพลเมืองดีของสังคม | นักเรียน เป็นผู้มีคุณธรรมพื้นฐาน มีจิตสำนึก มีค่านิยม ที่พึงประสงค์ เห็นแก่ประโยชน์ส่วนรวมมีจิตสาธารณะ มีวัฒนธรรมประชาธิปไตย และปฏิบัติตนเป็นพลเมืองดีของสังคม | ๖๐,๙๕๐.- | ✓ | ✓ | ✓ | ✓ | |

ยุทธศาสตร์ที่ ๑ การวางรากฐานการส่งเสริมคุณธรรมในสังคมไทย และสถาบันหลักของชาติ

| ชื่อโครงการ/กิจกรรม | วัตถุประสงค์ของโครงการ | หน่วยงานที่รับผิดชอบ | เป้าหมาย | | งบประมาณที่ใช้ | ระยะเวลาที่ดำเนินการ | | | | หมายเหตุ |
|---|--|-------------------------------|--|---|----------------|--------------------------------|---------------------------------|----------------------------------|-------------------------------|----------|
| | | | ผลลัพธ์เชิงปริมาณ | ผลลัพธ์เชิงคุณภาพ | | ไตรมาสที่ ๑ (ต.ค. -ธ.ค. ๖๕) | ไตรมาสที่ ๒ (ม.ค. -มิ.ค. ๖๕) | ไตรมาสที่ ๓ (เม.ย. -มิ.ย. ๖๕) | ไตรมาสที่ ๔ (ก.ค.-ก.ย. ๖๕) | |
| ๔๘.โครงการงานรัฐพิธีสถาบันพระมหากษัตริย์ | ผู้บริหารเจ้าหน้าที่ และประชาชนในพื้นที่ได้แสดงออกถึงความจงรักภักดีต่อสถาบันพระมหากษัตริย์ | องค์การบริหารส่วนตำบลวัดโบสถ์ | ผู้บริหารเจ้าหน้าที่ และประชาชนในพื้นที่เข้าร่วมจำนวน ๘๐/ครั้ง | ผู้บริหารเจ้าหน้าที่ และประชาชนในพื้นที่ได้แสดงออกถึงความจงรักภักดีต่อสถาบันพระมหากษัตริย์ | ๔๐,๐๐๐.- | ✓ | - | ✓ | ✓ | |
| ๔๙.โครงการจัดงานประเพณีสงกรานต์และวันผู้สูงอายุ | เพื่อสืบสานประเพณีสงกรานต์ให้คงอยู่ตลอดไป และแสดงออกถึงความกตัญญูกตเวทิตาต่อผู้สูงอายุ | องค์การบริหารส่วนตำบลวัดโบสถ์ | ผู้บริหารเจ้าหน้าที่ เด็กเยาวชน และประชาชนในพื้นที่เข้าร่วมจำนวน ๒๐๐ | เด็ก เยาวชน และผู้สูงอายุ ได้ร่วมกันสืบสานดำรงรักษาไว้ซึ่งประเพณีวัฒนธรรมอันดีงามและแสดงออกถึงความกตัญญูต่อผู้สูงอายุ | ๔๐,๐๐๐.- | - | - | ✓ | - | |
| ๕๐.โครงการทำบุญวันพระส่วนราชการละ ๑ ปันโต | เพื่อให้ข้าราชการ เจ้าหน้าที่ และประชาชนได้ร่วมทำบุญในวันพระส่งเสริมพระพุทธศาสนา | ที่ว่าการอำเภอ นาดิ | ข้าราชการเจ้าหน้าที่ และประชาชนได้ร่วมทำบุญในวันพระเดือนละ ๒ ครั้ง | ข้าราชการเจ้าหน้าที่ และประชาชนได้น้อมนำหลักธรรมคำสอนไปประพฤติปฏิบัติ ส่งเสริมทนุบำรุงพระพุทธศาสนา | - | ✓ | ✓ | ✓ | ✓ | |

ยุทธศาสตร์ที่ ๑ การวางรากฐานการส่งเสริมคุณธรรมในสังคมไทย และสถาบันหลักของชาติ

| ชื่อโครงการ/กิจกรรม | วัตถุประสงค์ของโครงการ | หน่วยงานที่รับผิดชอบ | เป้าหมาย | | งบประมาณที่ใช้ | ระยะเวลาที่ดำเนินการ | | | | หมายเหตุ |
|---|--|-----------------------------------|---|---|----------------|-----------------------------|------------------------------|-------------------------------|----------------------------|----------|
| | | | ผลลัพธ์เชิงปริมาณ | ผลลัพธ์เชิงคุณภาพ | | ไตรมาสที่ ๑ (ต.ค. -ธ.ค. ๖๔) | ไตรมาสที่ ๒ (ม.ค. -มิ.ค. ๖๕) | ไตรมาสที่ ๓ (เม.ย. -มิ.ย. ๖๕) | ไตรมาสที่ ๔ (ก.ค.-ก.ย. ๖๕) | |
| ๕๑.โครงการประกวดบรรยายธรรม | เพื่อส่งเสริมให้ประชาชนชาวไทย ได้ใกล้ชิดกับพระพุทธศาสนา น้อมนำหลักธรรมคำสอนไปปฏิบัติ | สำนักงานวัฒนธรรมจังหวัดปราจีนบุรี | จำนวนนักเรียนที่สมัครเข้าร่วมกิจกรรมในแต่ละช่วงชั้นช่วงชั้นละ ๑๐ คน | ประชาชนชาวไทยได้ใกล้ชิดกับพระพุทธศาสนา น้อมนำหลักธรรมคำสอนไปปฏิบัติ | ๔๐,๐๐๐.- | - | ✓ | - | - | |
| ๕๒.โครงการสวดมนต์หมู่สรรเสริญพระรัตนตรัยทำนองสรภัญญะระดับจังหวัด | เพื่อส่งเสริมให้ประชาชนชาวไทย ได้ใกล้ชิดกับพระพุทธศาสนา น้อมนำหลักธรรมคำสอนไปปฏิบัติ | สำนักงานวัฒนธรรมจังหวัดปราจีนบุรี | จำนวนสถานศึกษาที่สมัครเข้าร่วมโครงการฯ ระดับประถม/มัธยม๒๕ แห่ง | ประชาชนชาวไทยได้ใกล้ชิดกับพระพุทธศาสนา น้อมนำหลักธรรมคำสอนไปปฏิบัติ | ๕๐,๐๐๐.- | - | ✓ | - | - | |
| ๕๓.โครงการจัดงานส่งเสริมพระพุทธศาสนาเนื่องในเทศกาลวันสำคัญทางพระพุทธศาสนา วันมาฆบูชา วันวิสาขบูชา วันอาสาฬหบูชา และวันเข้าพรรษา | เพื่อส่งเสริมให้ประชาชนชาวไทย ได้ใกล้ชิดกับพระพุทธศาสนา น้อมนำหลักธรรมคำสอนไปปฏิบัติ | สำนักงานวัฒนธรรมจังหวัดปราจีนบุรี | จำนวนพุทธศาสนิกชนที่เข้าร่วมกิจกรรมการจัดงานไม่น้อยกว่า ๓๐๐ คน | ประชาชนชาวไทยได้ใกล้ชิดกับพระพุทธศาสนา น้อมนำหลักธรรมคำสอนไปปฏิบัติ | ๒๐๐,๐๐๐ | - | ✓ | ✓ | ✓ | |

ยุทธศาสตร์ที่ ๑ การวางรากฐานการส่งเสริมคุณธรรมในสังคมไทย และสถาบันหลักของชาติ

| ชื่อโครงการ/กิจกรรม | วัตถุประสงค์ของโครงการ | หน่วยงานที่รับผิดชอบ | เป้าหมาย | | งบประมาณที่ใช้ | ระยะเวลาที่ดำเนินการ | | | | หมายเหตุ |
|--|---|---|---|---|----------------|----------------------------|-----------------------------|------------------------------|----------------------------|----------|
| | | | ผลลัพธ์เชิงปริมาณ | ผลลัพธ์เชิงคุณภาพ | | ไตรมาสที่ ๑ (ต.ค.-ธ.ค. ๖๔) | ไตรมาสที่ ๒ (ม.ค.-มี.ค. ๖๕) | ไตรมาสที่ ๓ (เม.ย.-มิ.ย. ๖๕) | ไตรมาสที่ ๔ (ก.ค.-ก.ย. ๖๕) | |
| ๕๔.โครงการประกาศเจตนารมณ์ร่วมกันในการขับเคลื่อนหน่วยงานให้เป็นองค์กรคุณธรรม | เพื่อปลูกจิตสำนึกให้บุคลากรในหน่วยงานร่วมแสดงเจตนารมณ์ร่วมกัน | สำนักงานทรัพยากรธรรมชาติและสิ่งแวดล้อมจังหวัดปราจีนบุรี | บุคลากรจำนวน ๒๗ คน | บุคลากรในหน่วยงานร่วมแสดงเจตนารมณ์ร่วมกัน | - | - | ✓ | - | - | |
| ๕๕.โครงการส่งเสริมการเข้าวัดฟังธรรมและปฏิบัติธรรมตามวันสำคัญทางพระพุทธศาสนาต่างๆ | เพื่อส่งเสริมคุณธรรมจริยธรรมให้กับบุคลากรในหน่วยงาน | สำนักจัดการทรัพยากรป่าไม้ที่ ๙ สาขาปราจีนบุรี | บุคลากรในสังกัด จำนวน ๑๘๕ คน | ส่งเสริมคุณธรรมจริยธรรมให้กับบุคลากรในหน่วยงาน | - | ✓ | ✓ | ✓ | ✓ | |
| ๕๖.โครงการส่งเสริมให้บุคลากรปฏิบัติตามหลักปรัชญาของเศรษฐกิจพอเพียง | บุคลากรมีคุณธรรมจริยธรรมและเสริมสร้างธรรมาภิบาล ยกระดับเป็นองค์กรคุณธรรม | สำนักงานทรัพยากรธรรมชาติและสิ่งแวดล้อมจังหวัดปราจีนบุรี | บุคลากรจำนวน ๒๗ คน | บุคลากรมีคุณธรรมจริยธรรมและเสริมสร้างธรรมาภิบาลยกระดับเป็นองค์กรคุณธรรม | - | ✓ | ✓ | ✓ | ✓ | |
| ๕๗.โครงการศูนย์ศึกษาพระพุทธศาสนาวันอาทิตย์ | เพื่อส่งเสริมให้ประชาชนชาวไทยได้ใกล้ชิดกับพระพุทธศาสนา น้อมนำหลักธรรมคำสอนไปปฏิบัติ | สำนักงานวัฒนธรรมจังหวัดปราจีนบุรี | จำนวนศูนย์ศึกษาพระพุทธศาสนาวันอาทิตย์ ๒๕ แห่ง | ประชาชนชาวไทยได้ใกล้ชิดกับพระพุทธศาสนา น้อมนำหลักธรรมคำสอนไปปฏิบัติ | ๒๐,๐๐๐ | - | ✓ | - | - | |

ยุทธศาสตร์ที่ ๑ การวางรากฐานการส่งเสริมคุณธรรมในสังคมไทย และสถาบันหลักของชาติ

| ชื่อโครงการ/กิจกรรม | วัตถุประสงค์ของโครงการ | หน่วยงานที่รับผิดชอบ | เป้าหมาย | | งบประมาณที่ใช้ | ระยะเวลาที่ดำเนินการ | | | | หมายเหตุ |
|---|--|--|--|--|----------------|-----------------------------|------------------------------|-------------------------------|----------------------------|----------|
| | | | ผลลัพธ์เชิงปริมาณ | ผลลัพธ์เชิงคุณภาพ | | ไตรมาสที่ ๑ (ต.ค. -ธ.ค. ๖๔) | ไตรมาสที่ ๒ (ม.ค. -มี.ค. ๖๕) | ไตรมาสที่ ๓ (เม.ย. -มิ.ย. ๖๕) | ไตรมาสที่ ๔ (ก.ค.-ก.ย. ๖๕) | |
| ๕๘.โครงการส่งเสริมคุณธรรมจริยธรรมสำหรับเด็กและเยาวชน | เพื่อส่งเสริมให้เด็กและเยาวชนมีคุณธรรมจริยธรรม ความกตัญญูต่อผู้มีพระคุณ | องค์การบริหารส่วนตำบลบ้านพระ | เด็กและเยาวชนเข้าร่วมกิจกรรม ๒๐๐ คน | เด็กและเยาวชนน้อมนำหลักธรรมคำสอนไปปฏิบัติและเป็นคนดีของสังคม | ๕๐,๐๐๐ | - | ✓ | - | - | |
| ๕๙.โครงการอบรมพัฒนาคุณธรรมจริยธรรมและศึกษาดูงานด้านศาสนา วัฒนธรรม ประเพณี ภูมิปัญญาท้องถิ่นสำหรับผู้สูงอายุ | เพื่อส่งเสริมให้ผู้สูงอายุเป็นแกนนำในการจรรงพระพุทธศาสนา และสืบสานวัฒนธรรมประเพณี มรดกภูมิปัญญาท้องถิ่น | องค์การบริหารส่วนตำบลบ้านพระ | ผู้สูงอายุและประชาชนเข้าร่วมกิจกรรม ๒๕๐ คน | ผู้สูงอายุเป็นแกนนำในการจรรงพระพุทธศาสนา และสืบสานวัฒนธรรม ประเพณี มรดกภูมิปัญญาท้องถิ่น | ๒๕๐,๐๐๐.- | - | ✓ | - | - | |
| ๖๐.โครงการอบรมส่งเสริมประชาธิปไตยและการมีส่วนร่วมสำหรับเด็กและเยาวชน | เพื่อให้เด็กและเยาวชนเข้าใจถึงหลักการปกครองระบอบประชาธิปไตย และตระหนักถึงความสำคัญของสิทธิ เสรีภาพในฐานะพลเมืองดีของประเทศ | องค์การบริหารส่วนตำบลโนนหอม | เด็กและเยาวชนเข้าร่วมกิจกรรม ๗๐ คน | เด็กและเยาวชนยึดมั่นและนำหลักประชาธิปไตยไปใช้ และเป็นคนดีของสังคม | ๑๐,๐๐๐.- | - | - | ✓ | - | |
| ๖๑.โครงการร่วมกิจกรรมการส่งเสริมเทิดทูนสถาบันชาติ ศาสนา พระมหากษัตริย์ | สร้างจิตสำนึกค่านิยม คุณธรรมจริยธรรมความเป็นไทย | สำนักงานพัฒนาสังคมและความมั่นคงของมนุษย์ จังหวัดปราจีนบุรี | บุคลากรเจ้าหน้าที่ เข้าร่วมกิจกรรมทุกกิจกรรมของจังหวัด | บุคลากรเจ้าหน้าที่มีความรักและเทิดทูนสถาบันชาติ ศาสนา พระมหากษัตริย์ | - | - | ✓ | - | - | |

ยุทธศาสตร์ที่ ๑ การวางรากฐานการส่งเสริมคุณธรรมในสังคมไทย และสถาบันหลักของชาติ

| ชื่อโครงการ/กิจกรรม | วัตถุประสงค์ของโครงการ | หน่วยงานที่รับผิดชอบ | เป้าหมาย | | งบประมาณที่ใช้ | ระยะเวลาที่ดำเนินการ | | | | หมายเหตุ |
|--|--|---------------------------------------|--|---|----------------|-----------------------------|------------------------------|-------------------------------|----------------------------|----------|
| | | | ผลลัพธ์เชิงปริมาณ | ผลลัพธ์เชิงคุณภาพ | | ไตรมาสที่ ๑ (ต.ค. -ธ.ค. ๖๔) | ไตรมาสที่ ๒ (ม.ค. -มี.ค. ๖๕) | ไตรมาสที่ ๓ (เม.ย. -มิ.ย. ๖๕) | ไตรมาสที่ ๔ (ก.ค.-ก.ย. ๖๕) | |
| ๖๒.โครงการคุณธรรม ๕ ส. | เพื่อสร้างความสามัคคี ความเป็นระเบียบเรียบร้อยในหน่วยงาน | สำนักงานปฏิรูปที่ดินจังหวัดปราจีนบุรี | ข้าราชการและเจ้าหน้าที่ในหน่วยงานทุกคน | เกิดความสามัคคี ความเป็นระเบียบเรียบร้อยในหน่วยงาน | - | - | ✓ | ✓ | ✓ | |
| ๖๓.โครงการเผยแพร่องค์ความรู้ตามประมวลจริยธรรม | เพื่อรวบรวมองค์ความรู้ด้านการต่อต้านการทุจริตและประมวลจริยธรรม | สำนักทรัพยากรน้ำภาค ๖ | ประชาชนเข้าร่วมกิจกรรม ๑๑๑ คน | องค์ความรู้ด้านการต่อต้านการทุจริตและประมวลจริยธรรม | - | ✓ | ✓ | ✓ | ✓ | |
| ๖๔.กิจกรรมการถวายสัตย์ปฏิญาณเพื่อเป็นข้าราชการที่ดีและเป็นพลังของแผ่นดิน | เพื่อปลูกฝังคุณธรรมจริยธรรม | สำนักทรัพยากรน้ำภาค ๖ | ประชาชนเข้าร่วมกิจกรรม ๑๑๑ คน | องค์ความรู้ด้านการต่อต้านการทุจริตและประมวลจริยธรรม และเป็นพลังของแผ่นดิน | - | ✓ | ✓ | ✓ | ✓ | |
| ๖๕.โครงการพัฒนาชุมชนใสสะอาด | เพื่อพัฒนาองค์ความรู้และทักษะเจ้าหน้าที่และเครือข่าย ความร่วมมือภาคประชาชนด้านความโปร่งใสและป้องกันการทุจริต | สำนักงานพัฒนาชุมชนจังหวัดปราจีนบุรี | ผู้เข้าร่วมโครงการจำนวน ๖๓ คน | เจ้าหน้าที่และเครือข่าย มีองค์ความรู้และทักษะความร่วมมือภาคประชาชน ด้านความโปร่งใสและป้องกันการทุจริต | - | ✓ | ✓ | ✓ | ✓ | |
| ๖๖.กิจกรรมการประชุมสร้างการรับรู้และการยอมรับการขับเคลื่อนสถานศึกษาคุณธรรมจริยธรรม | เพื่อให้บุคลากรในหน่วยงานมีความรู้ความเข้าใจและยอมรับการขับเคลื่อนสถานศึกษาคุณธรรมจริยธรรม | วิทยาลัยการอาชีพกบินทร์บุรี | บุคลากรจำนวน ๘๕ คน | บุคลากรมีความรู้ความเข้าใจและยอมรับการขับเคลื่อนสถานศึกษาคุณธรรม | - | ✓ | - | - | - | |

ยุทธศาสตร์ที่ ๑ การวางรากฐานการส่งเสริมคุณธรรมในสังคมไทย และสถาบันหลักของชาติ

| ชื่อโครงการ/กิจกรรม | วัตถุประสงค์ของโครงการ | หน่วยงานที่รับผิดชอบ | เป้าหมาย | | งบประมาณที่ใช้ | ระยะเวลาที่ดำเนินการ | | | | หมายเหตุ |
|--|---|------------------------------|---|--|----------------|-----------------------------|------------------------------|-------------------------------|----------------------------|----------|
| | | | ผลลัพธ์เชิงปริมาณ | ผลลัพธ์เชิงคุณภาพ | | ไตรมาสที่ ๑ (ต.ค. -ธ.ค. ๖๕) | ไตรมาสที่ ๒ (ม.ค. -มิ.ค. ๖๕) | ไตรมาสที่ ๓ (เม.ย. -มิ.ย. ๖๕) | ไตรมาสที่ ๔ (ก.ค.-ก.ย. ๖๕) | |
| ๖๗.กิจกรรมการประชุมนักเรียนสร้างการรับรู้และการยอมรับการขับเคลื่อนสถานศึกษาคุณธรรมจริยธรรม | เพื่อให้นักเรียนมีความรู้ความเข้าใจและยอมรับการขับเคลื่อนสถานศึกษาคุณธรรมจริยธรรม | วิทยาลัยการอาชีพ กบินทร์บุรี | นักเรียนจำนวน ๒,๒๕๐ คน | บุคลากรมีความรู้ความเข้าใจและยอมรับการขับเคลื่อนสถานศึกษาคุณธรรม | - | ✓ | - | - | - | |
| ๖๘.กิจกรรมประกาศโครงการคุณธรรมผู้เรียน(ความดีที่ทำร่วมกันภายในห้องเรียน) | เพื่อให้ผู้เรียนและอาจารย์ที่ปรึกษา ร่วมกันส่งเสริมให้ผู้เรียนเป็นคนดีอย่างที่ตั้งใจและทำด้วยความเต็มใจ | วิทยาลัยการอาชีพ กบินทร์บุรี | นักเรียนจำนวน ๒,๒๕๐ คน | ผู้เรียนร่วมประกาศเจตนารมณ์ความดีผ่านโครงงานคุณธรรม | - | ✓ | - | - | - | |
| ๖๙.โครงการขับเคลื่อนคุณธรรมจริยธรรมภายในสถานศึกษา | ผู้บริหาร บุคลากร และผู้เรียน เป็นผู้มีคุณธรรม จริยธรรมในจิตใจ และประพฤติตนอยู่ร่วมกันอย่างมีความสุข | วิทยาลัยการอาชีพ กบินทร์บุรี | ผู้บริหารและบุคลากร ๘๕ คน และนักเรียนจำนวน ๒,๒๕๐ คน | ผู้บริหาร บุคลากร และผู้เรียน ร่วมประพฤติตนอยู่ในศีลธรรมอันดี อยู่ร่วมกันอย่างมีความสุขประกาศเจตนารมณ์ความดีผ่านโครงงานคุณธรรม | ๕,๐๐๐.- | ✓ | ✓ | ✓ | ✓ | |
| ๗๐.โครงการที่เกี่ยวกับสถาบันชาติ ศาสนา และพระมหากษัตริย์ | ส่งเสริมให้บุคลากร และผู้เรียน รักและเทิดทูนในสถาบันชาติ ศาสนา และพระมหากษัตริย์ | วิทยาลัยการอาชีพ กบินทร์บุรี | ผู้บริหารและบุคลากร ๘๕ คน และนักเรียนจำนวน ๒,๒๕๐ คน | ผู้บริหาร บุคลากร และผู้เรียน เทิดทูนในสถาบันชาติ ศาสนา และพระมหากษัตริย์ | ๒๐,๐๐๐.- | ✓ | ✓ | ✓ | ✓ | |

ยุทธศาสตร์ที่ ๑ การวางรากฐานการส่งเสริมคุณธรรมในสังคมไทย และสถาบันหลักของชาติ

| ชื่อโครงการ/กิจกรรม | วัตถุประสงค์ของโครงการ | หน่วยงานที่รับผิดชอบ | เป้าหมาย | | งบประมาณที่ใช้ | ระยะเวลาที่ดำเนินการ | | | | หมายเหตุ |
|---|---|------------------------------|--|---|----------------|-----------------------------|------------------------------|-------------------------------|----------------------------|----------|
| | | | ผลลัพธ์เชิงปริมาณ | ผลลัพธ์เชิงคุณภาพ | | ไตรมาสที่ ๑ (ต.ค. -ธ.ค. ๖๕) | ไตรมาสที่ ๒ (ม.ค. -มิ.ค. ๖๕) | ไตรมาสที่ ๓ (เม.ย. -มิ.ย. ๖๕) | ไตรมาสที่ ๔ (ก.ค.-ก.ย. ๖๕) | |
| ๗๑.โครงการวันสำคัญของชาติ ศาสนา พระมหากษัตริย์ | เพื่อปลูกฝังให้นักเรียนมีความรักชาติ ศาสน์ กษัตริย์ มีความจงรักภักดี เทิดทูนและสำนึกในพระมหากษัตริย์คุณ | วิทยาลัยสารพัดช่างปราจีนบุรี | ผู้บริหาร/บุคลากร จำนวน ๕๔ คนและนักเรียนจำนวน ๔๐๐ คน | ผู้บริหาร/บุคลากรและนักเรียนความจงรักภักดี เทิดทูนและสำนึกในพระมหากษัตริย์คุณ และมีส่วนร่วมในกิจกรรมวันสำคัญทางศาสนา | ๓๒,๕๐๐.- | ✓ | ✓ | ✓ | ✓ | |
| ๗๒.โครงการเข้าค่ายลูกเสือวิสามัญ ตามแนวคิดปรัชญาเศรษฐกิจพอเพียง | เพื่อส่งเสริม เสริมสร้างคุณธรรมนำความรู้ยึดหลักของปรัชญาของเศรษฐกิจพอเพียง การดำเนินชีวิตแบบสร้างสรรคค์ มีความสมานสามัคคี | วิทยาลัยสารพัดช่างปราจีนบุรี | นักเรียนจำนวน ๒๖๐ คน | นักเรียนความจงรักภักดี เทิดทูนและสำนึกในพระมหากษัตริย์คุณ และนำความรู้ยึดหลักของปรัชญาของเศรษฐกิจพอเพียง การดำเนินชีวิตแบบสร้างสรรคค์ | ๔๐,๐๐๐.- | ✓ | - | - | - | |
| ๗๓.โครงการค่ายคุณธรรม คิดใหม่ ทำใหม่ | เพื่อให้ นักเรียนเข้าใจกฎ ระเบียบของวิทยาลัย และแนวทางการปฏิบัติตน พัฒนาจิตใจบนพื้นฐานจริยธรรม คุณธรรม | วิทยาลัยสารพัดช่างปราจีนบุรี | นักเรียนจำนวน ๒๖๐ คน | นักเรียนเข้าใจกฎ ระเบียบของวิทยาลัย และแนวทางการปฏิบัติตน พัฒนาจิตใจบนพื้นฐานจริยธรรม คุณธรรม | ๑๐,๐๐๐.- | - | - | ✓ | - | |

ยุทธศาสตร์ที่ ๑ การวางรากฐานการส่งเสริมคุณธรรมในสังคมไทย และสถาบันหลักของชาติ

| ชื่อโครงการ/กิจกรรม | วัตถุประสงค์ของโครงการ | หน่วยงานที่รับผิดชอบ | เป้าหมาย | | งบประมาณที่ใช้ | ระยะเวลาที่ดำเนินการ | | | | หมายเหตุ |
|--|--|--------------------------------|---|---|----------------|-----------------------------|------------------------------|-------------------------------|----------------------------|----------|
| | | | ผลลัพธ์เชิงปริมาณ | ผลลัพธ์เชิงคุณภาพ | | ไตรมาสที่ ๑ (ต.ค. -ธ.ค. ๖๕) | ไตรมาสที่ ๒ (ม.ค. -มิ.ค. ๖๕) | ไตรมาสที่ ๓ (เม.ย. -มิ.ย. ๖๕) | ไตรมาสที่ ๔ (ก.ค.-ก.ย. ๖๕) | |
| ๗๔.กิจกรรมการแข่งขันกีฬาภายในเป็นหนึ่งเดียว | เพื่อเป็นการสร้างความรักสามัคคีได้แสดงออกถึงทักษะด้านการกีฬา รู้แพ้ รู้ชนะ รู้ถ้อย และคัดเลือกนักกีฬาของวิทยาลัย | วิทยาลัยสารพัดช่างปราจีนบุรี | นักเรียนจำนวน ๔๐๐ คน | เกิดความรักสามัคคี การทำงานร่วมกันเป็นทีม และปฏิบัติตนตามกฎระเบียบได้ | ๘,๐๐๐.- | ✓ | - | - | - | |
| ๗๕.โครงการเฉลิมพระเกียรติพระบาทสมเด็จพระวชิรเกล้าเจ้าอยู่หัว สมเด็จพระบรมราชชนนีพันปีหลวง สมเด็จพระกนิษฐาธิราช กรมสมเด็จพระเทพรัตนราชสุดา และพระบรมวงศานุวงศ์ฯ | ประชาชนและเยาวชนได้แสดงออกถึงความจงรักภักดีต่อสถาบันพระมหากษัตริย์ | องค์การบริหารส่วนตำบลแก่งดินสอ | ประชาชนและเยาวชน จำนวน ๑,๐๐๐ คน | ประชาชนและเยาวชนได้แสดงออกถึงความจงรักภักดีต่อสถาบันพระมหากษัตริย์ | ๘๐,๐๐๐.- | ✓ | ✓ | ✓ | - | |
| ๗๖.โครงการชาติศาสนาพระมหากษัตริย์ | เพื่อน้อมรำลึกถึงพระมหากษัตริย์คุณ | วิทยาลัยเทคนิคบูรพาปราจีนบุรี | ผู้บริหาร ครู นักเรียน จำนวน ร้อยละ ๑๐๐ | ประชาชนและเยาวชนได้แสดงออกถึงความจงรักภักดีต่อสถาบันพระมหากษัตริย์ | ๑๐,๐๐๐.- | ✓ | ✓ | ✓ | ✓ | |

ยุทธศาสตร์ที่ ๑ การวางรากฐานการส่งเสริมคุณธรรมในสังคมไทย และสถาบันหลักของชาติ

| ชื่อโครงการ/กิจกรรม | วัตถุประสงค์ของโครงการ | หน่วยงานที่รับผิดชอบ | เป้าหมาย | | งบประมาณที่ใช้ | ระยะเวลาที่ดำเนินการ | | | | หมายเหตุ |
|--|--|--|---|--|----------------|-----------------------------|------------------------------|-------------------------------|----------------------------|----------|
| | | | ผลลัพธ์เชิงปริมาณ | ผลลัพธ์เชิงคุณภาพ | | ไตรมาสที่ ๑ (ต.ค. -ธ.ค. ๖๕) | ไตรมาสที่ ๒ (ม.ค. -มี.ค. ๖๕) | ไตรมาสที่ ๓ (เม.ย. -มิ.ย. ๖๕) | ไตรมาสที่ ๔ (ก.ค.-ก.ย. ๖๕) | |
| ๗๗.โครงการจัดกิจกรรมวันเฉลิมพระชนมพรรษา | ประชาชนและเยาวชนได้แสดงออกถึงความจงรักภักดีต่อสถาบันพระมหากษัตริย์ | องค์การบริหารส่วนตำบลนนทรี | ประชาชนและเยาวชน จำนวน ๒๕๐ คน | ประชาชนและเยาวชนได้แสดงออกถึงความจงรักภักดีต่อสถาบันพระมหากษัตริย์ | ๑๐๐,๐๐๐.- | ✓ | ✓ | ✓ | ✓ | |
| ๗๘.กิจกรรมทำบุญตักบาตรเนื่องในวันขึ้นปีใหม่ | เพื่อให้ข้าราชการพนักงานร่วมกันอนุรักษ์ประเพณีวัฒนธรรม | สำนักบริหารพื้นที่อนุรักษ์ที่ ๑ ปราจีนบุรี | ข้าราชการพนักงานทุกคน | ร่วมกันอนุรักษ์ประเพณีวัฒนธรรม | - | - | ✓ | - | - | |
| ๗๙.โครงการจัดงานวันเด็ก | เพื่อส่งเสริมสนับสนุนพัฒนาเด็กและเห็นความสำคัญของเด็กและเยาวชน | องค์การบริหารส่วนตำบลดงกระทยาม | เด็กและเยาวชนในพื้นที่ จำนวน ๒๐๐ คน | เด็กและเยาวชนเป็นเด็กดีมีคุณธรรมและเป็นกำลังสำคัญของประเทศ | ๑๐๐,๐๐๐.- | - | ✓ | - | - | |
| ๗๙.โครงการจัดงานเฉลิมฉลองลายพระหัตถ์ ๑๑๒ ปี | เพื่อแสดงออกถึงความจงรักภักดีต่อสถาบันพระมหากษัตริย์ | องค์การบริหารส่วนตำบลดงกระทยาม | ประชาชน เด็กและเยาวชนในพื้นที่ จำนวน ๑๐๐ คน | เด็กและเยาวชนสำนักในพระมหากรุณาธิคุณ และมีความรักชาติ | ๕๐,๐๐๐.- | ✓ | - | - | - | |
| ๘๐.โครงการอนุรักษ์มรดกไทยเทิดไท้องค์สมเด็จพระกนิษฐาธิราชเจ้า กรมสมเด็จพระเทพรัตนราชสุดาฯ | เพื่อแสดงออกถึงความจงรักภักดีต่อสถาบันพระมหากษัตริย์ | องค์การบริหารส่วนตำบลดงกระทยาม | ประชาชน เด็กและเยาวชนในพื้นที่ จำนวน ๑๐๐ คน | เด็กและเยาวชนสำนักในพระมหากรุณาธิคุณ และมีความรักชาติ | ๕๐,๐๐๐.- | - | - | ✓ | - | |

ยุทธศาสตร์ที่ ๑ การวางรากฐานการส่งเสริมคุณธรรมในสังคมไทย และสถาบันหลักของชาติ

| ชื่อโครงการ/กิจกรรม | วัตถุประสงค์ของโครงการ | หน่วยงานที่รับผิดชอบ | เป้าหมาย | | งบประมาณที่ใช้ | ระยะเวลาที่ดำเนินการ | | | | หมายเหตุ |
|--|--|--------------------------------|-------------------------------|--|----------------|--------------------------------|---------------------------------|----------------------------------|-------------------------------|----------|
| | | | ผลลัพธ์เชิงปริมาณ | ผลลัพธ์เชิงคุณภาพ | | ไตรมาสที่ ๑ (ต.ค. -ธ.ค. ๖๕) | ไตรมาสที่ ๒ (ม.ค. -มิ.ค. ๖๕) | ไตรมาสที่ ๓ (เม.ย. -มิ.ย. ๖๕) | ไตรมาสที่ ๔ (ก.ค.-ก.ย. ๖๕) | |
| ๘๑.โครงการรัฐพิธีและงานพิธีของสถาบันหลักสำคัญของชาติ | ประชาชนและเยาวชนได้แสดงออกถึงความจงรักภักดีต่อสถาบันหลักสำคัญของชาติ | องค์การบริหารส่วนตำบลดงกระทยาม | ประชาชนและเยาวชน จำนวน ๒๕๐ คน | ประชาชนและเยาวชนได้แสดงออกถึงความจงรักภักดีต่อสถาบันหลักสำคัญของชาติ | ๓๐,๐๐๐.- | ✓ | ✓ | ✓ | ✓ | |
| ๘๒.โครงการส่งเสริมวันออกพรรษาศักบาตรเทโว | ประชาชนและเยาวชนได้อนุรักษ์และสืบสานประเพณีสำคัญของท้องถิ่น | องค์การบริหารส่วนตำบลดงกระทยาม | ประชาชนและเยาวชน จำนวน ๒๐๐ คน | ประชาชนและเยาวชนได้ร่วมสืบสานประเพณีสำคัญของท้องถิ่น | ๖๐,๐๐๐.- | - | - | - | ✓ | |
| ๘๓.โครงการสืบสานประเพณีบุญข้าวหลาม | ประชาชนและเยาวชนได้อนุรักษ์และสืบสานประเพณีสำคัญของท้องถิ่น | องค์การบริหารส่วนตำบลดงกระทยาม | ประชาชนและเยาวชน จำนวน ๒๐๐ คน | ประชาชนและเยาวชนได้ร่วมสืบสานประเพณีสำคัญของท้องถิ่น | ๑๐๐,๐๐๐.- | - | ✓ | - | - | |
| ๘๔.โครงการสืบสานประเพณีสารทไทยพวน | ประชาชนและเยาวชนได้อนุรักษ์และสืบสานประเพณีสำคัญของท้องถิ่น | องค์การบริหารส่วนตำบลดงกระทยาม | ประชาชนและเยาวชน จำนวน ๒๐๐ คน | ประชาชนและเยาวชนได้ร่วมสืบสานประเพณีสำคัญของท้องถิ่น | ๓๐,๐๐๐.- | - | - | - | ✓ | |
| ๘๕.โครงการสืบสานประเพณีสงกรานต์ | ประชาชนและเยาวชนได้อนุรักษ์และสืบสานประเพณีสำคัญของท้องถิ่น | องค์การบริหารส่วนตำบลดงกระทยาม | ประชาชนและเยาวชน จำนวน ๒๐๐ คน | ประชาชนและเยาวชนได้ร่วมสืบสานประเพณีสำคัญของท้องถิ่น | ๑๕๐,๐๐๐.- | - | - | - | ✓ | |

ยุทธศาสตร์ที่ ๑ การวางรากฐานการส่งเสริมคุณธรรมในสังคมไทย และสถาบันหลักของชาติ

| ชื่อโครงการ/กิจกรรม | วัตถุประสงค์ของโครงการ | หน่วยงานที่รับผิดชอบ | เป้าหมาย | | งบประมาณที่ใช้ | ระยะเวลาที่ดำเนินการ | | | | หมายเหตุ |
|---|---|--------------------------------|-------------------------------------|--|----------------|---------------------------------|----------------------------------|----------------------------------|-------------------------------|----------|
| | | | ผลลัพธ์เชิงปริมาณ | ผลลัพธ์เชิงคุณภาพ | | ไตรมาสที่ ๑ (ต.ค. -ธ.ค. ๖๕) | ไตรมาสที่ ๒ (ม.ค. -มี.ค. ๖๕) | ไตรมาสที่ ๓ (เม.ย. -มิ.ย. ๖๕) | ไตรมาสที่ ๔ (ก.ค.-ก.ย. ๖๕) | |
| ๘๖.โครงการส่งเสริมให้บุคลากรปฏิบัติตามหลักปรัชญาเศรษฐกิจพอเพียง | ประชาชนและเยาวชนได้แสดงออกถึงความสามัคคีและน้อมนำหลักปรัชญาเศรษฐกิจพอเพียงมาใช้ในการดำเนินชีวิต | องค์การบริหารส่วนตำบลบางปลาแร่ | ประชาชนและเยาวชน ที่เข้าร่วมโครงการ | ประชาชนและเยาวชนได้แสดงออกถึงความจงรักภักดีต่อสถาบันหลักสำคัญของชาติ | ๑๐,๐๐๐.- | ✓ | ✓ | ✓ | ✓ | |
| ๘๗.โครงการเข้าวัดฟังธรรมและร่วมกิจกรรมวันสำคัญทางพระพุทธศาสนา | ประชาชนและเยาวชนได้แสดงออกถึงความสามัคคีและร่วมกิจกรรมวันสำคัญทางพระพุทธศาสนา | องค์การบริหารส่วนตำบลบางปลาแร่ | ประชาชนและเยาวชน ที่เข้าร่วมโครงการ | ประชาชนและเยาวชนได้แสดงออกถึงการมีส่วนร่วมร่วมกิจกรรมวันสำคัญทางพระพุทธศาสนา | ๑๐,๐๐๐.- | ✓ | ✓ | ✓ | ✓ | |
| ๘๘.โครงการพัฒนาคุณธรรมจริยธรรม | ประชาชนและเยาวชนได้แสดงออกถึงความสามัคคีและร่วมกิจกรรมวันสำคัญทางพระพุทธศาสนา | องค์การบริหารส่วนตำบลบางปลาแร่ | ประชาชนและเยาวชน ที่เข้าร่วมโครงการ | ประชาชนและเยาวชนได้พัฒนาจิตใจและเข้าใจหลักธรรมคำสอน คำสอนของพระพุทธศาสนา | ๑๐,๐๐๐.- | ✓ | ✓ | ✓ | ✓ | |
| ๘๙.โครงการพัฒนาคุณธรรมจริยธรรมความโปร่งใสในการทำงาน | ประชาชนและเยาวชนได้พัฒนาคุณธรรมจริยธรรม ความโปร่งใสในการทำงาน | องค์การบริหารส่วนตำบลบางปลาแร่ | ประชาชนและเยาวชน ที่เข้าร่วมโครงการ | ประชาชนและเยาวชนได้พัฒนาคุณธรรม จริยธรรม ความโปร่งใส | ๑๐,๐๐๐.- | ✓ | ✓ | ✓ | ✓ | |

ยุทธศาสตร์ที่ ๑ การวางรากฐานการส่งเสริมคุณธรรมในสังคมไทย และสถาบันหลักของชาติ

| ชื่อโครงการ/กิจกรรม | วัตถุประสงค์ของโครงการ | หน่วยงานที่รับผิดชอบ | เป้าหมาย | | งบประมาณที่ใช้ | ระยะเวลาที่ดำเนินการ | | | | หมายเหตุ |
|---|---|--------------------------------|---------------------------------------|--|----------------|-----------------------------|------------------------------|-------------------------------|----------------------------|----------|
| | | | ผลลัพธ์เชิงปริมาณ | ผลลัพธ์เชิงคุณภาพ | | ไตรมาสที่ ๑ (ต.ค. -ธ.ค. ๖๕) | ไตรมาสที่ ๒ (ม.ค. -มี.ค. ๖๕) | ไตรมาสที่ ๓ (เม.ย. -มิ.ย. ๖๕) | ไตรมาสที่ ๔ (ก.ค.-ก.ย. ๖๕) | |
| ๙๐.โครงการเราทำความดีด้วยหัวใจ | ประชาชนและเยาวชนได้พัฒนาคุณธรรมจริยธรรม และจิตสาธารณะในการทำงาน | องค์การบริหารส่วนตำบลบางปลาร้า | ประชาชนและเยาวชน ที่เข้าร่วมโครงการ | ประชาชนและเยาวชนจิตอาสา | ๑๐,๐๐๐.- | ✓ | ✓ | ✓ | ✓ | |
| ๙๑.โครงการอบรมจริยธรรมคุณธรรม | เพื่อส่งเสริมการมีคุณธรรมจริยธรรมในส่วนราชการ | องค์การบริหารส่วนตำบลสะพานหิน | ดำเนินโครงการปีละ ๑ ครั้ง | ผู้บริหารข้าราชการ พนักงานมีคุณธรรมจริยธรรม | ๒๐,๐๐๐.- | ✓ | - | - | - | |
| ๙๒.โครงการพระราชดำริด้านสาธารณสุข | สร้างความเข้มแข็งในด้านการบริหารจัดการส่งเสริมคุณธรรม | องค์การบริหารส่วนตำบลสะพานหิน | ดำเนินโครงการจำนวน ๑๐ หมู่บ้าน | สนับสนุนศูนย์การเรียนรู้และเผยแพร่ข้อมูลข่าวสาร | ๒๐๐,๐๐๐.- | - | - | - | ✓ | |
| ๙๓.โครงการอบรมเครือข่ายเด็กและเยาวชนต่อต้านยาเสพติด | เด็กและเยาวชนมีความรู้เรื่องยาเสพติด | องค์การบริหารส่วนตำบลสะพานหิน | เด็กและเยาวชนที่เข้าร่วมโครงการ | เด็กและเยาวชนมีความรู้เรื่องยาเสพติดและได้เผยแพร่ข้อมูลข่าวสาร | ๓๐,๐๐๐.- | - | - | - | ✓ | |
| ๙๔.โครงการบำบัดทุกข์บำรุงสุขสร้างรอยยิ้มให้ประชาชน | ประชาชนและเยาวชนได้ร่วมกิจกรรม และได้เผยแพร่ข้อมูลข่าวสาร | องค์การบริหารส่วนตำบลสะพานหิน | ประชาชนและเยาวชน ที่เข้าร่วมโครงการ | ประชาชนและเยาวชนได้พัฒนาคุณภาพชีวิต | ๑๐,๐๐๐.- | ✓ | ✓ | ✓ | ✓ | |
| ๙๕.โครงการฝึกอบรมส่งเสริมคุณธรรมจริยธรรมและพัฒนาองค์ความรู้เพื่อเพิ่มประสิทธิภาพบุคลากรในการปฏิบัติราชการ | เพื่อพัฒนาองค์ความรู้เพื่อเพิ่มส่งเสริมคุณธรรมจริยธรรม | องค์การบริหารส่วนตำบลบางแตน | บุคลากร ที่เข้าร่วมโครงการจำนวน ๖๘ คน | บุคลากร ที่เข้าร่วมโครงการได้พัฒนาองค์ความรู้และพัฒนาคุณภาพชีวิต | ๑๕,๐๐๐.- | ✓ | ✓ | ✓ | ✓ | |

ยุทธศาสตร์ที่ ๑ การวางรากฐานการส่งเสริมคุณธรรมในสังคมไทย และสถาบันหลักของชาติ

| ชื่อโครงการ/กิจกรรม | วัตถุประสงค์ของโครงการ | หน่วยงานที่รับผิดชอบ | เป้าหมาย | | งบประมาณที่ใช้ | ระยะเวลาที่ดำเนินการ | | | | หมายเหตุ |
|--|---|---|--|--|----------------|-----------------------------|------------------------------|-------------------------------|----------------------------|----------|
| | | | ผลลัพธ์เชิงปริมาณ | ผลลัพธ์เชิงคุณภาพ | | ไตรมาสที่ ๑ (ต.ค. -ธ.ค. ๖๕) | ไตรมาสที่ ๒ (ม.ค. -มิ.ค. ๖๕) | ไตรมาสที่ ๓ (เม.ย. -มิ.ย. ๖๕) | ไตรมาสที่ ๔ (ก.ค.-ก.ย. ๖๕) | |
| ๔๕.โครงการอบรมพนักงานส่วนตำบลและลูกจ้าง | เพื่อพัฒนาองค์ความรู้เพื่อเพิ่มส่งเสริมคุณธรรมจริยธรรม | องค์การบริหารส่วนตำบลบางแตน | บุคลากร ที่เข้าร่วมโครงการ จำนวน ๔๙ คน | บุคลากร ที่เข้าร่วมโครงการได้พัฒนาองค์ความรู้และพัฒนาคุณภาพชีวิต | ๒๐,๐๐๐.- | ✓ | ✓ | ✓ | ✓ | |
| ๔๖.โครงการพิธีเจริญพระพุทธมนต์ ถวายพระพรชัยมงคล แต่สมเด็จพระนางเจ้าสิริกิติ์ พระบรมราชินีนาถ พระบรมราชชนนีพันปีหลวง พระบาทสมเด็จพระวชิรเกล้าเจ้าอยู่หัว สมเด็จพระนางเจ้าฯ พระบรมราชินี ปี ๒๕๖๕ | เพื่อส่งเสริมให้ผู้เข้าร่วมกิจกรรมได้แสดงความรักภักดีต่อสถาบันชาติ ศาสนา พระมหากษัตริย์ | สำนักงานพระพุทธศาสนาจังหวัดปราจีนบุรี | ดำเนินโครงการปีละ ๖ ครั้ง | ข้าราชการ และประชาชนมีคุณธรรมจริยธรรมและแสดงความจงรักภักดีต่อสถาบันชาติ | -- | ✓ | ✓ | ✓ | ✓ | |
| ๔๗.โครงการสร้างความปรองดองสมานฉันท์ (หมู่บ้านรักษาศีล ๕) | ส่งเสริมสนับสนุนให้ประชาชน/ชุมชนในพื้นที่ มีหลักธรรมในการดำเนินชีวิต มีสัมมาอาชีวะ | สำนักงานพระพุทธศาสนาจังหวัดปราจีนบุรี | ดำเนินโครงการ จำนวน ๒วัด/หมู่บ้าน | เกิดความร่วมมือเครือข่าย สร้างความเข้มแข็งให้กับชุมชน | - | - | ✓ | ✓ | ✓ | |
| ๔๘.โครงการส่งเสริมให้บุคลากรในหน่วยงาน น้อมนำหลักปรัชญาของเศรษฐกิจพอเพียงมาใช้ในการดำเนินชีวิต | ส่งเสริมให้บุคลากรน้อมนำหลักปรัชญาของเศรษฐกิจพอเพียงมาประยุกต์ใช้ในการปฏิบัติงานและการดำเนินชีวิต | สำนักบริหารจัดการทรัพยากรป่าไม้ที่ ๙ สาขาปราจีนบุรี | บุคลากร จำนวน ๑๘๕ คน | บุคลากรน้อมนำหลักปรัชญาของเศรษฐกิจพอเพียงมาประยุกต์ใช้ในการปฏิบัติงานและการดำเนินชีวิต | - | ✓ | ✓ | ✓ | ✓ | |

ยุทธศาสตร์ที่ ๑ การวางรากฐานการส่งเสริมคุณธรรมในสังคมไทย และสถาบันหลักของชาติ

| ชื่อโครงการ/กิจกรรม | วัตถุประสงค์ของโครงการ | หน่วยงานที่รับผิดชอบ | เป้าหมาย | | งบประมาณที่ใช้ | ระยะเวลาที่ดำเนินการ | | | | หมายเหตุ |
|---|--|---|--|---|----------------|-----------------------------|------------------------------|-------------------------------|----------------------------|----------|
| | | | ผลลัพธ์เชิงปริมาณ | ผลลัพธ์เชิงคุณภาพ | | ไตรมาสที่ ๑ (ต.ค. -ธ.ค. ๖๕) | ไตรมาสที่ ๒ (ม.ค. -มี.ค. ๖๕) | ไตรมาสที่ ๓ (เม.ย. -มิ.ย. ๖๕) | ไตรมาสที่ ๔ (ก.ค.-ก.ย. ๖๕) | |
| ๕๙.โครงการสืบสานประเพณีและดำรงไว้ซึ่งประเพณีวัฒนธรรมไทย | ส่งเสริมให้บุคลากรในสังกัด ร่วมสืบสานประเพณีและดำรงไว้ซึ่งประเพณีวัฒนธรรมไทย | สำนักบริหารจัดการทรัพยากรป่าไม้ที่ ๙ สาขาปราจีนบุรี | บุคลากร จำนวน ๑๘๕ คน | บุคลากรในสังกัด ร่วมสืบสานประเพณีและดำรงไว้ซึ่งประเพณีวัฒนธรรมไทย | - | ✓ | ✓ | ✓ | ✓ | |
| ๑๐๐.กิจกรรมประกาศเจตนารมณ์ร่วมกันของหน่วยงาน เพื่อเป็นองค์กรคุณธรรม | เพื่อประกาศเจตนารมณ์ร่วมกันของหน่วยงาน เพื่อเป็นองค์กรคุณธรรม | ศูนย์คุ้มครองคนไร้ที่พึ่งจังหวัดปราจีนบุรี | บุคลากรที่ร่วมลงนามรับทราบประกาศเจตนารมณ์องค์กรคุณธรรม ไม่น้อยกว่าร้อยละ ๙๐ | บุคลากรในองค์กร มีเจตนารมณ์ ร่วมกันในการต่อต้านทุจริต | - | ✓ | | | | |
| ๑๐๑.กิจกรรมการประกาศนโยบายคุณธรรมและความโปร่งใสในการดำเนินงาน | ๑.เพื่อกำหนดนโยบายด้านคุณธรรมและความโปร่งใสในการดำเนินงานขององค์กร ๒. เพื่อเป็นแนวทางให้กับข้าราชการ และเจ้าหน้าที่ของศูนย์คุ้มครองคนไร้ที่พึ่งจังหวัดปราจีนบุรีได้ยึดถือเป็นแนวทางในการปฏิบัติ | ศูนย์คุ้มครองคนไร้ที่พึ่งจังหวัดปราจีนบุรี | บุคลากรที่ร่วมลงนามรับทราบนโยบายคุณธรรมและความโปร่งใสในการดำเนินงาน ไม่น้อยกว่าร้อยละ ๙๐ | สาธารณะชนผู้มีส่วนได้เสียและผู้รับบริการมีความเชื่อมั่นต่อการดำเนินงานของศูนย์คุ้มครองคนไร้ที่พึ่งจังหวัดปราจีนบุรี | - | ✓ | | | | |

ยุทธศาสตร์ที่ ๑ การวางรากฐานการส่งเสริมคุณธรรมในสังคมไทย และสถาบันหลักของชาติ

| ชื่อโครงการ/กิจกรรม | วัตถุประสงค์ของโครงการ | หน่วยงานที่รับผิดชอบ | เป้าหมาย | | งบประมาณที่ใช้ | ระยะเวลาที่ดำเนินการ | | | | หมายเหตุ |
|--|---|--|---|---|----------------|-----------------------------|------------------------------|-------------------------------|----------------------------|----------|
| | | | ผลลัพธ์เชิงปริมาณ | ผลลัพธ์เชิงคุณภาพ | | ไตรมาสที่ ๑ (ต.ค. -ธ.ค. ๖๕) | ไตรมาสที่ ๒ (ม.ค. -มี.ค. ๖๕) | ไตรมาสที่ ๓ (เม.ย. -มิ.ย. ๖๕) | ไตรมาสที่ ๔ (ก.ค.-ก.ย. ๖๕) | |
| ๑๐๒.กิจกรรมส่งเสริมเทิดทูนสถาบันชาติ ศาสนาและพระมหากษัตริย์ | เพื่อแสดงความจงรักภักดีต่อสถาบันชาติ ศาสนาและพระมหากษัตริย์ | ศูนย์คุ้มครองคนไร้ที่พึ่งจังหวัดปราจีนบุรี | บุคลากรเข้าร่วมกิจกรรมส่งเสริมเทิดทูนสถาบันชาติ ศาสนาและพระมหากษัตริย์ ร้อยละ ๑๐๐ | บุคลากรที่เข้าร่วมกิจกรรมมีสำนึก ค่านิยมในการรักและเทิดทูนชาติ ศาสนาและพระมหากษัตริย์ | - | ✓ | ✓ | ✓ | ✓ | |
| ๑๐๓.กิจกรรมประกาศยถะเกียรติกุณแกข้าราชการและพนักงานราชการที่มีคุณธรรมและจริยธรรมปฏิบัติงานดีเด่น | เพื่อให้เป็นตัวอย่างและสร้างแรงจูงใจให้กับบุคลากรของศูนย์ ในการประพฤติปฏิบัติตนเป็นแบบอย่าง | ศูนย์คุ้มครองคนไร้ที่พึ่งจังหวัดปราจีนบุรี | จำนวนผู้ที่ได้รับการคัดเลือก | ข้าราชการหรือพนักงานราชการมีจิตสำนึกและแรงจูงใจศูนย์ ในการประพฤติปฏิบัติตนตามหลักคุณธรรม จริยธรรม และธรรมาภิบาล | - | | ✓ | ✓ | | |
| ๑๐๔.กิจกรรมจิตอาสาภายในหน่วยงาน | เพื่อสร้างจิตสำนึกในการเสียสละทั้งในและนอกเวลาราชการเพื่อทำความดีเพื่อส่วนรวมโดยไม่หวังผลตอบแทน | ศูนย์คุ้มครองคนไร้ที่พึ่งจังหวัดปราจีนบุรี | มีการจัดกิจกรรม จิตอาสาภายในกลุ่ม/สำนัก/หน่วยงาน อย่างน้อยเดือนละ ๑ ครั้ง | บุคลากรทุกระดับ | - | ✓ | ✓ | ✓ | ✓ | |

ยุทธศาสตร์ที่ ๑ การวางรากฐานการส่งเสริมคุณธรรมในสังคมไทย และสถาบันหลักของชาติ

| ชื่อโครงการ/กิจกรรม | วัตถุประสงค์ของโครงการ | หน่วยงานที่รับผิดชอบ | เป้าหมาย | | งบประมาณที่ใช้ | ระยะเวลาที่ดำเนินการ | | | | หมายเหตุ |
|---|---|--------------------------------------|---|---|----------------|-----------------------------|------------------------------|-------------------------------|----------------------------|----------|
| | | | ผลลัพธ์เชิงปริมาณ | ผลลัพธ์เชิงคุณภาพ | | ไตรมาสที่ ๑ (ต.ค. -ธ.ค. ๖๔) | ไตรมาสที่ ๒ (ม.ค. -มิ.ค. ๖๕) | ไตรมาสที่ ๓ (เม.ย. -มิ.ย. ๖๕) | ไตรมาสที่ ๔ (ก.ค.-ก.ย. ๖๕) | |
| ๑๐๕.โครงการฝึกอบรมเพื่อพัฒนาประสิทธิภาพคณะผู้บริหารสมาชิก สภาองค์การบริหารส่วนตำบล ลูกจ้างประจำ และพนักงานจ้าง ประจำปีงบประมาณ ๒๕๖๕ | เพื่อส่งเสริมการมีคุณธรรม จริยธรรม ในส่วนราชการ | สำนักปลัดองค์การบริหารส่วนตำบลนาดี | จำนวนผู้เข้ารับการอบรม จำนวน ๖๐ คน | ร้อยละ ๗๐ ของผู้เข้าร่วมอบรมมีความพึงพอใจในการฝึกอบรมเพิ่มมากขึ้น | ๑๐๐,๐๐๐ | | | | ✓ | |
| ๑๐๖.โครงการจัดงานวันสำคัญทางศาสนา | เพื่อส่งเสริมกิจกรรมทางศาสนาและสืบสานประเพณีไทยอันดีงามและส่งเสริมความสามัคคีในหน่วยงาน | กองการศึกษาองค์การบริหารส่วนตำบลนาดี | จำนวนผู้เข้าร่วมกิจกรรม จำนวน ๕๐ คน | ผู้เข้าร่วมกิจกรรมได้ดำเนินกิจกรรมทางศาสนาและสืบสานประเพณีไทยอันดีงาม | ๕,๐๐๐ | | | ✓ | | |
| ๑๐๗.โครงการยกย่องเชิดชูเกียรติพ่อดีเด่น | เพื่อเป็นการยกย่องเชิดชูเกียรติพ่อดีเด่นที่ประพฤติตนเป็นแบบอย่างที่ดีให้กับสังคม | สำนักปลัดองค์การบริหารส่วนตำบลงบัง | พ่อดีเด่นที่ได้รับการคัดเลือก จำนวน ๑๐ คน | เป็นการยกย่องเชิดชูเกียรติพ่อดีเด่นที่ประพฤติตนเป็นแบบอย่างที่ดีให้กับสังคม | ๓,๐๐๐ | | | | ✓ | |
| ๑๐๘.โครงการยกย่องเชิดชูเกียรติแม่ดีเด่น | เพื่อเป็นการยกย่องเชิดชูเกียรติแม่ดีเด่นที่ประพฤติตนเป็นแบบอย่างที่ดีให้กับสังคม | สำนักปลัดองค์การบริหารส่วนตำบลงบัง | แม่ดีเด่นที่ได้รับการคัดเลือก จำนวน ๑๐ คน | เป็นการยกย่องเชิดชูเกียรติแม่ดีเด่นที่ประพฤติตนเป็นแบบอย่างที่ดีให้กับสังคม | ๓,๐๐๐ | | | | ✓ | |

ยุทธศาสตร์ที่ ๑ การวางรากฐานการส่งเสริมคุณธรรมในสังคมไทย และสถาบันหลักของชาติ

| ชื่อโครงการ/กิจกรรม | วัตถุประสงค์ของโครงการ | หน่วยงานที่รับผิดชอบ | เป้าหมาย | | งบประมาณที่ใช้ | ระยะเวลาที่ดำเนินการ | | | | หมายเหตุ |
|---|---|---------------------------------------|---|--|----------------|-----------------------------|------------------------------|-------------------------------|----------------------------|----------|
| | | | ผลลัพธ์เชิงปริมาณ | ผลลัพธ์เชิงคุณภาพ | | ไตรมาสที่ ๑ (ต.ค. -ธ.ค. ๖๕) | ไตรมาสที่ ๒ (ม.ค. -มี.ค. ๖๕) | ไตรมาสที่ ๓ (เม.ย. -มิ.ย. ๖๕) | ไตรมาสที่ ๔ (ก.ค.-ก.ย. ๖๕) | |
| ๑๐๙.โครงการเชิดชูลูกกตัญญู | เพื่อเป็นการยกย่องเชิดชูเกียรติลูกกตัญญูที่ประพฤติตนเป็นแบบอย่างที่ดีให้กับสังคม | สำนักปลัดองค์การบริหารส่วนตำบลดงบัง | ลูกกตัญญูที่ได้รับการคัดเลือก จำนวน ๑๐ คน | เป็นการยกย่องเชิดชูเกียรติลูกกตัญญูที่ประพฤติตนเป็นแบบอย่างที่ดีให้กับสังคม | ๓,๐๐๐ | ✓ | | | | |
| ๑๑๐.โครงการจูงลูกจูงหลานเข้าวัดฟังธรรมในเทศกาลเข้าพรรษา | เพื่อเป็นการส่งเสริมสนับสนุนศาสนิกชนในการเรียนรู้และทำนุบำรุงศาสนาและนำหลักธรรมคำสอนไปประยุกต์ใช้ในการดำเนินชีวิตอย่างถูกต้อง | กองการศึกษาองค์การบริหารส่วนตำบลดงบัง | ผู้เข้าร่วมโครงการ จำนวน ๑๐๐ คน | ศาสนิกชนมีความรู้ความเข้าใจหลักธรรมคำสอนทางศาสนาอย่างถูกต้องและนำไปใช้ในการดำเนินชีวิตอย่างถูกต้อง | ๑,๕๐๐ | | | | ✓ | |
| ๑๑๑.สืบสานประเพณีแห่เทียนพรรษา | เพื่อส่งเสริมวัฒนธรรมและประเพณีอันดีงามของชุมชนและสร้างความสามัคคีระหว่างตำบลดงบัง วัดและชุมชน | กองการศึกษาองค์การบริหารส่วนตำบลดงบัง | ผู้เข้าร่วมโครงการ จำนวน ๑๐๐ คน | ส่งเสริมให้มีการอนุรักษ์สืบสานประเพณีอันดีงามและเกิดความรักสามัคคีในชุมชน | ๑๐,๐๐๐ | | | | ✓ | |
| ๑๑๒.สืบสานประเพณีแห่ปราสาทผึ้ง | เพื่อส่งเสริมวัฒนธรรมและประเพณีอันดีงามของชุมชนและสร้างความสามัคคีระหว่างตำบลดงบัง วัดและชุมชน | กองการศึกษาองค์การบริหารส่วนตำบลดงบัง | ผู้เข้าร่วมโครงการ จำนวน ๑๐๐ คน | ส่งเสริมให้มีการอนุรักษ์สืบสานประเพณีอันดีงามและเกิดความรักสามัคคีในชุมชน | ๒๐,๐๐๐ | ✓ | | | | |

ยุทธศาสตร์ที่ ๑ การวางรากฐานการส่งเสริมคุณธรรมในสังคมไทย และสถาบันหลักของชาติ

| ชื่อโครงการ/กิจกรรม | วัตถุประสงค์ของโครงการ | หน่วยงานที่รับผิดชอบ | เป้าหมาย | | งบประมาณที่ใช้ | ระยะเวลาที่ดำเนินการ | | | | หมายเหตุ |
|--|--|-----------------------|----------------------------------|---|----------------|-----------------------------|------------------------------|-------------------------------|----------------------------|----------|
| | | | ผลลัพธ์เชิงปริมาณ | ผลลัพธ์เชิงคุณภาพ | | ไตรมาสที่ ๑ (ต.ค. -ธ.ค. ๖๔) | ไตรมาสที่ ๒ (ม.ค. -มิ.ค. ๖๕) | ไตรมาสที่ ๓ (เม.ย. -มิ.ย. ๖๕) | ไตรมาสที่ ๔ (ก.ค.-ก.ย. ๖๕) | |
| ๑๑๓.ประกาศ มาตรการส่งเสริม คุณธรรมภายใน องค์กร | เพื่อวางระบบรากฐานการเสริมสร้าง คุณธรรมของบุคลากรใน อบต.ท่าตูม | สำนักปลัด อบต. ท่าตูม | จำนวนมาตรการ อย่างน้อย ๑ มาตรการ | บุคลากรใน หน่วยงานสามารถ นำนโยบายไปสู่ การปฏิบัติได้ อย่างแท้จริง | - | ✓ | | | | |
| ๑๑๔.การเผยแพร่ ประชาสัมพันธ์ ข้อบังคับจรรยา ข้าราชการผ่านสื่อ ธารงรงค์ | เพื่อปลูกฝังค่านิยมในการเป็นข้าราชการ ที่ดี | สำนักปลัด อบต. ท่าตูม | จำนวนการ เผยแพร่ ประชาสัมพันธ์ | สื่อประชาสัมพันธ์ ได้ถ่ายทอดสู่ บุคลากรใน หน่วยงาน | - | ✓ | ✓ | ✓ | ✓ | |
| ๑๑๕.ประกาศ เจตจำนงต่อต้านทุจริต ขององค์กร | เพื่อแสดงเจตจำนงในการต่อต้านทุจริต | สำนักปลัด อบต. ท่าตูม | จำนวนบุคลากร ที่เข้าร่วม โครงการ | บุคลากรใน หน่วยงานมี จิตสำนึกยึดมั่นใน หลักธรรมาภิบาล | - | ✓ | | | | |
| ๑๑๖.จัดทำ แผนปฏิบัติการ ส่งเสริมคุณธรรม ประจำปี | เพื่อเสริมสร้างความเข้มแข็งขององค์กร จากภายในอย่างต่อเนื่อง มีความศรัทธา ยึดมั่นในศาสนา พร้อมนำหลักปรัชญา เศรษฐกิจพอเพียงสู่การปฏิบัติและสืบ สานวัฒนธรรมประเพณีอันดีงามของ ไทย นำไปสู่การเป็นองค์กรคุณธรรม | สำนักปลัด อบต. ท่าตูม | จำนวน ๑ แผน | บุคลากรใน หน่วยงานสามารถ นำแผนฯไปใช้เป็น แนวทางในการ ขับเคลื่อนและ เสริมสร้าง คุณธรรมภายใน องค์กร | - | ✓ | | | | |

ยุทธศาสตร์ที่ ๑ การวางรากฐานการส่งเสริมคุณธรรมในสังคมไทย และสถาบันหลักของชาติ

| ชื่อโครงการ/กิจกรรม | วัตถุประสงค์ของโครงการ | หน่วยงานที่รับผิดชอบ | เป้าหมาย | | งบประมาณที่ใช้ | ระยะเวลาที่ดำเนินการ | | | | หมายเหตุ |
|--|---|----------------------|--|--|----------------|-----------------------------|------------------------------|-------------------------------|----------------------------|----------|
| | | | ผลลัพธ์เชิงปริมาณ | ผลลัพธ์เชิงคุณภาพ | | ไตรมาสที่ ๑ (ต.ค. -ธ.ค. ๖๕) | ไตรมาสที่ ๒ (ม.ค. -มิ.ค. ๖๕) | ไตรมาสที่ ๓ (เม.ย. -มิ.ย. ๖๕) | ไตรมาสที่ ๔ (ก.ค.-ก.ย. ๖๕) | |
| ๑๑๗.การจัดงานวันสำคัญทางราชการต่างๆ | เพื่อเป็นค่าใช้จ่ายในการจัดงานวันสำคัญทางราชการต่างๆ | สำนักปลัด อบต. ทำตุม | ข้าราชการ/พสกนิกร จำนวน ๒๐๐ คน | ข้าราชการ/พสกนิกร ได้แสดงความจงรักภักดี การเทิดทูนสถาบันและการส่งเสริมคุณธรรมในสังคมไทย | ๘๐๐,๐๐๐ | ✓ | ✓ | ✓ | ✓ | |
| ๑๑๘.โครงการคุณธรรมนำชีวิต ตักบาตรสร้างบุญ | เพื่อเป็นค่าใช้จ่ายในโครงการคุณธรรมนำชีวิต ตักบาตรสร้างบุญ | สำนักปลัด อบต. ทำตุม | เด็กนักเรียน จำนวน ๑๐๐ คน | เด็กนักเรียน ร้อยละ ๑๐๐ ได้รู้จักขนบธรรมเนียมประเพณีการตักบาตร | ๕,๐๐๐ | | ✓ | | | |
| ๑๑๙.กิจกรรมวันต่อต้านคอร์รัปชันสากล(ประเทศไทย) ภายใต้แนวคิด คนไทยไม่ทนต่อการทุจริต (วันที่ ๙ ธันวาคม ของทุกปี) | เพื่อปลูกฝังค่านิยมในการเป็นข้าราชการที่ดีตระหนักถึงความสำคัญการต่อต้านการทุจริตคอร์รัปชันในทุกรูปแบบ | สำนักปลัด อบต. ทำตุม | ผู้บริหาร สมาชิกฯ พร้อมคณะ และข้าราชการ พนักงาน ลูกจ้าง ฯลฯ | ผู้บริหาร พร้อมคณะปลัด ข้าราชการ พนักงาน ลูกจ้าง ฯลฯ ต่อต้านการทุจริตคอร์รัปชันในทุกรูปแบบ | - | ✓ | | | | |
| ๑๒๐.โครงการส่งเสริมสนับสนุนครอบครัวเข้มแข็ง | เพื่อสนับสนุนครอบครัวให้บุคคลในครอบครัวมีความรัก ความอบอุ่นเข้าใจบทบาทหน้าที่ของตน | สำนักปลัด อบจ. | จำนวนผู้เข้าร่วมโครงการมีความรู้ความเข้าใจไม่น้อยกว่าร้อยละ ๗๐ | สถาบันครอบครัวมีความเข้มแข็งลดปัญหาความรุนแรง ปัญหาอาชญากรรมในสังคม | ๒๐๐,๐๐๐ | - | ✓ | ✓ | ✓ | |

ยุทธศาสตร์ที่ ๑ การวางรากฐานการส่งเสริมคุณธรรมในสังคมไทย และสถาบันหลักของชาติ

| ชื่อโครงการ/ กิจกรรม | วัตถุประสงค์ของโครงการ | หน่วยงานที่ รับผิดชอบ | เป้าหมาย | | งบประมาณ ที่ใช้ | ระยะเวลาที่ดำเนินการ | | | | หมายเหตุ |
|--|---|--------------------------|--|--|--------------------|------------------------------------|-------------------------------------|-------------------------------------|----------------------------------|----------|
| | | | ผลลัพธ์ เชิงปริมาณ | ผลลัพธ์ เชิงคุณภาพ | | ไตรมาสที่ ๑ (ต.ค. -ธ.ค. ๖๔) | ไตรมาสที่ ๒ (ม.ค. -มี.ค. ๖๕) | ไตรมาสที่ ๓ (เม.ย. -มิ.ย. ๖๕) | ไตรมาสที่ ๔ (ก.ค.-ก.ย. ๖๕) | |
| ๑๒๑.โครงการพัฒนา ศักยภาพอาสาสมัคร จังหวัดปราจีนบุรี | เพื่อให้ผู้เข้ารับการอบรม มีความรู้ความ เข้าใจ สามารถนำไปพัฒนา แก้ไขปัญหา ชุมชนของตนเอง และเป็นการสร้าง เครือข่ายชุมชนให้เข้มแข็ง | สำนักปลัด อบจ. | ผู้เข้ารับการ ฝึกอบรมพัฒนา ศักยภาพภาคี เครือข่ายผู้ดูแล สุขภาพในชุมชน บุคลากรที่เข้า รับการฝึกอบรม ทำหน้าที่ดูแล ผู้สูงอายุที่มี ภาวะพึ่งพิง ระยะยาวใน พื้นที่จังหวัด ปราจีนบุรี | ผู้เข้ารับการอบรม มีความรู้ความ เข้าใจ สามารถนำไป พัฒนา แก้ไขปัญหา ชุมชนของตนเอง และเป็นการสร้าง เครือข่ายชุมชนให้ เข้มแข็ง | ๓๐๐,๐๐๐ | - | ✓ | ✓ | ✓ | |
| ๑๒๒.โครงการจิต อาสาพัฒนาลำน้ำกับ ชีวิตบววิถีส่งความ พอเพียง เพื่อ ประโยชน์และ ความสุขของ ประชาชน | เพื่อแก้ไขปัญหาแหล่งน้ำและพัฒนา คุณภาพชีวิตชุมชนให้เข้มแข็งเกิดการ เรียนรู้และการมีส่วนร่วมในกิจกรรมจิต อาสาพัฒนาพื้นที่ชุมชน รวมถึงเป็น นโยบายของรัฐบาลในการสร้าง ความสุขของประชาชนตามหลักปรัชญา เศรษฐกิจพอเพียง | กองช่าง อบจ. | จำนวนผู้เข้าร่วม โครงการไม่น้อย กว่าร้อยละ ๗๐ | ประชาชนในพื้นที่มี ความรู้ความเข้าใจ ในการอนุรักษ์และ รักษา ทรัพยากรธรรมชาติ บริเวณโดยรอบ แหล่งน้ำสาธารณะ | ๑,๐๐๐,๐๐๐ | - | ✓ | ✓ | ✓ | |

ยุทธศาสตร์ที่ ๑ การวางรากฐานการส่งเสริมคุณธรรมในสังคมไทย และสถาบันหลักของชาติ

| ชื่อโครงการ/กิจกรรม | วัตถุประสงค์ของโครงการ | หน่วยงานที่รับผิดชอบ | เป้าหมาย | | งบประมาณที่ใช้ | ระยะเวลาที่ดำเนินการ | | | | หมายเหตุ |
|--|--|----------------------------|---|---|----------------|---------------------------------|----------------------------------|----------------------------------|--------------------------------|----------|
| | | | ผลลัพธ์เชิงปริมาณ | ผลลัพธ์เชิงคุณภาพ | | ไตรมาสที่ ๑ (ต.ค. -ธ.ค. ๖๔) | ไตรมาสที่ ๒ (ม.ค. -มี.ค. ๖๕) | ไตรมาสที่ ๓ (เม.ย. -มิ.ย. ๖๕) | ไตรมาสที่ ๔ (ก.ค.-ก.ย. ๖๕) | |
| ๑๒๓.โครงการประกวดผลงาน “ยกย่องบุคคลต้นแบบตามหลักปรัชญาเศรษฐกิจพอเพียง” | -เพื่อสำนึกในพระมหากรุณาธิคุณ และสนองพระราชดำริของพระบาทสมเด็จพระบรมชนกาธิเบศร มหาภูมิพลอดุลยเดชมหาราช บรมนาถบพิตร -เพื่อเป็นการเผยแพร่ปรัชญาเศรษฐกิจพอเพียงไปประยุกต์ใช้ในการดำเนินชีวิตที่มั่นคง มั่งคั่ง และยั่งยืนเพื่อรองรับนโยบายไทยแลนด์ ๔.๐ -เพื่อเป็นตัวอย่างสำหรับบุคคล กลุ่มบุคคลและหน่วยงานต่างๆ ในการนำไปประยุกต์และปฏิบัติในการดำเนินชีวิตประจำวันและในการพัฒนาองค์กรต่อไป | กองแผนและงบประมาณ อบจ. | บุคคลหรือกลุ่มบุคคลที่สนใจเข้าร่วมประกวดผลงานไม่น้อยกว่าปีละ ๒ อำเภอ บุคคลหรือกลุ่มบุคคลที่ได้รับการคัดเลือกเป็นบุคคลต้นแบบมีผลงานดำเนินงานจริง | เพื่อเป็นการเผยแพร่ปรัชญาเศรษฐกิจพอเพียงไปประยุกต์ใช้ในการดำเนินชีวิตที่มั่นคง มั่งคั่ง และยั่งยืนเพื่อรองรับนโยบายไทยแลนด์ ๔.๐และเป็นตัวอย่างสำหรับบุคคล กลุ่มบุคคลและหน่วยงานต่างๆ ในการนำไปประยุกต์และปฏิบัติในการดำเนินชีวิตประจำวันและในการพัฒนาองค์กร | ๕๐,๐๐๐ | - | ✓ | ✓ | ✓ | |
| ๑๒๔.การจัดทำบอร์ด “NSO ไปรุ่งใส” | เพื่อเผยแพร่เอกสารเกี่ยวกับเรื่องคุณธรรมจริยธรรมและการป้องกันการทุจริตและเสริมสร้างความเข้มแข็งให้แก่องค์กรในเรื่องคุณธรรมจริยธรรมและการป้องกันการทุจริต | สนง.สถิติจังหวัดปราจีนบุรี | บุคลากรในสนง.สถิติจังหวัดปราจีนบุรี | บุคลากรมีความรู้เกี่ยวกับเรื่องคุณธรรมจริยธรรมและการป้องกันการทุจริต | - | ✓ | ✓ | ✓ | ✓ | |

ยุทธศาสตร์ที่ ๑ การวางรากฐานการส่งเสริมคุณธรรมในสังคมไทย และสถาบันหลักของชาติ

| ชื่อโครงการ/กิจกรรม | วัตถุประสงค์ของโครงการ | หน่วยงานที่รับผิดชอบ | เป้าหมาย | | งบประมาณที่ใช้ | ระยะเวลาที่ดำเนินการ | | | | หมายเหตุ |
|---|--|----------------------------|--|---|----------------|-----------------------------|------------------------------|-------------------------------|----------------------------|----------|
| | | | ผลลัพธ์เชิงปริมาณ | ผลลัพธ์เชิงคุณภาพ | | ไตรมาสที่ ๑ (ต.ค. -ธ.ค. ๖๕) | ไตรมาสที่ ๒ (ม.ค. -มี.ค. ๖๕) | ไตรมาสที่ ๓ (เม.ย. -มิ.ย. ๖๕) | ไตรมาสที่ ๔ (ก.ค.-ก.ย. ๖๕) | |
| ๑๒๕. การเผยแพร่ความรู้เพื่อเสริมสร้างและป้องกันการกระทำผิดวินัย | เผยแพร่ความรู้เกี่ยวกับวินัยเบื้องต้นให้ข้าราชการ พนักงานราชการ และลูกจ้างชั่วคราวทราบ | สนง.สถิติจังหวัดปราจีนบุรี | บุคลากรในสนง.สถิติจังหวัดปราจีนบุรี | บุคลากรมีความรู้เกี่ยวกับการกระทำผิดวินัย | - | ✓ | ✓ | ✓ | ✓ | |
| ๑๒๖. แฉงเวียนสื่อประชาสัมพันธ์ “ปิดปุมโงง” | ประชาสัมพันธ์ข่าวสารเกี่ยวกับการดำเนินงานในเรื่องคุณธรรม จริยธรรม ความโปร่งใสและเผยแพร่ความรู้ทั่วไปเกี่ยวกับความซื่อสัตย์สุจริต | สนง.สถิติจังหวัดปราจีนบุรี | บุคลากรในสนง.สถิติจังหวัดปราจีนบุรี | บุคลากรมีจิตสำนึกในการต่อต้านการทุจริตตระหนักถึงผลกระทบจากการทุจริตคอร์รัปชั่นและไม่ยอมรับการทุจริต | - | ✓ | ✓ | ✓ | ✓ | |
| ๑๒๗. โครงการส่งเสริมสถาบันชาติ ศาสนา พระมหากษัตริย์ | เพื่อปลูกจิตสำนึกให้ครูและบุคลากรทางการศึกษา มีความรักชาติ ศาสนา และพระมหากษัตริย์ | กศน.อำเภอเมืองปราจีนบุรี | ผู้บริหารและบุคลากร กศน.อำเภอเมืองปราจีนบุรี จำนวน ๓๓ คน | ร้อยละ ๑๐๐ ของผู้บริหารและบุคลากร กศน.อำเภอเมืองปราจีนบุรีมีความรักชาติ ศาสนา และพระมหากษัตริย์ | - | ✓ | ✓ | ✓ | ✓ | |

ยุทธศาสตร์ที่ ๑ การวางรากฐานการส่งเสริมคุณธรรมในสังคมไทย และสถาบันหลักของชาติ

| ชื่อโครงการ/กิจกรรม | วัตถุประสงค์ของโครงการ | หน่วยงานที่รับผิดชอบ | เป้าหมาย | | งบประมาณที่ใช้ | ระยะเวลาที่ดำเนินการ | | | | หมายเหตุ |
|---|---|--------------------------|--|---|----------------|-----------------------------|------------------------------|-------------------------------|----------------------------|----------|
| | | | ผลลัพธ์เชิงปริมาณ | ผลลัพธ์เชิงคุณภาพ | | ไตรมาสที่ ๑ (ต.ค. -ธ.ค. ๖๕) | ไตรมาสที่ ๒ (ม.ค. -มี.ค. ๖๕) | ไตรมาสที่ ๓ (เม.ย. -มิ.ย. ๖๕) | ไตรมาสที่ ๔ (ก.ค.-ก.ย. ๖๕) | |
| ๑๒๘. โครงการจิตอาสาเราทำความดีด้วยหัวใจ กศน.อำเภอเมืองปราจีนบุรี | ๑. เพื่อให้มีความรู้ความเข้าใจและปลูกจิตสำนึกให้นักศึกษา กศน.อำเภอเมืองปราจีนบุรี และประชาชนทั่วไป ได้น้อมนำพระราชดำริพระบาทสมเด็จพระเจ้าอยู่หัว ไปใช้ในการดำเนินชีวิตประจำวันได้อย่างเหมาะสม ๒. เพื่อสร้างความสามัคคีให้นักศึกษา กศน.อำเภอเมืองปราจีนบุรี | กศน.อำเภอเมืองปราจีนบุรี | - ผู้บริหารและบุคลากร กศน.อำเภอเมืองปราจีนบุรี จำนวน ๓๓ คน - นักศึกษา กศน.อำเภอเมืองปราจีนบุรี จำนวน ๕๐๐ คน | ร้อยละ ๑๐๐ ของผู้บริหารบุคลากร และนักศึกษา กศน.อำเภอเมืองปราจีนบุรี มีจิตอาสา มีความเสียสละ และทำความดีด้วยหัวใจ | - | ✓ | ✓ | ✓ | ✓ | |
| ๑๒๙. วันคล้ายวันสวรรคตพระบาทสมเด็จพระบรมชนกาธิเบศร มหาภูมิพลอดุลยเดชมหาราช บรมนาถบพิตร (รัชกาลที่ ๙) | ผู้บริหาร ข้าราชการ บุคลากร กศน.อำเภอเมืองปราจีนบุรี นักศึกษา และประชาชนทั่วไป ได้แสดงความจงรักภักดีต่อสถาบันพระมหากษัตริย์ | กศน.อำเภอเมืองปราจีนบุรี | ผู้บริหาร ข้าราชการ บุคลากร กศน.อำเภอเมืองปราจีนบุรี นักศึกษา จำนวน ๓๓ คน | ร้อยละ ๑๐๐ ของผู้บริหาร ข้าราชการ บุคลากร กศน.อำเภอเมืองปราจีนบุรี ได้แสดงออกถึงความจงรักภักดีต่อสถาบันพระมหากษัตริย์ | - | ✓ | - | - | - | |
| ๑๓๐. วันคล้ายวันพระราชสมภพพระบาทสมเด็จพระบรมชนกาธิเบศร มหาภูมิพลอดุลยเดชมหาราช บรมนาถบพิตร วันชาติ และวันพ่อแห่งชาติ ๕ ธันวาคม ๒๕๖๕ | ผู้บริหาร ข้าราชการ บุคลากร กศน.อำเภอเมืองปราจีนบุรี นักศึกษา และประชาชนทั่วไป ได้แสดงความจงรักภักดีต่อสถาบันพระมหากษัตริย์ | กศน.อำเภอเมืองปราจีนบุรี | ผู้บริหาร ข้าราชการ บุคลากร กศน.อำเภอเมืองปราจีนบุรีและนักศึกษา จำนวน ๑๐๐ คน | ร้อยละ ๑๐๐ ของผู้บริหาร ข้าราชการ บุคลากร กศน.อำเภอเมืองปราจีนบุรี ได้แสดงออกถึงความจงรักภักดีต่อสถาบันพระมหากษัตริย์ | - | ✓ | - | - | - | |

ยุทธศาสตร์ที่ ๑ การวางรากฐานการส่งเสริมคุณธรรมในสังคมไทย และสถาบันหลักของชาติ

| ชื่อโครงการ/กิจกรรม | วัตถุประสงค์ของโครงการ | หน่วยงานที่รับผิดชอบ | เป้าหมาย | | งบประมาณที่ใช้ | ระยะเวลาที่ดำเนินการ | | | | หมายเหตุ |
|---|---|------------------------|---|---|----------------|-----------------------------|------------------------------|-------------------------------|----------------------------|----------|
| | | | ผลลัพธ์เชิงปริมาณ | ผลลัพธ์เชิงคุณภาพ | | ไตรมาสที่ ๑ (ต.ค. -ธ.ค. ๖๔) | ไตรมาสที่ ๒ (ม.ค. -มี.ค. ๖๕) | ไตรมาสที่ ๓ (เม.ย. -มิ.ย. ๖๕) | ไตรมาสที่ ๔ (ก.ค.-ก.ย. ๖๕) | |
| ๑๓๑.ฝึกอบรมให้ความรู้เรื่องคุณธรรมจริยธรรม และธรรมาภิบาล | ๑. เพื่อให้ผู้เข้ารับการอบรมมีความรู้ ความเข้าใจเกี่ยวกับการมีคุณธรรมจริยธรรม ๒. เพื่อส่งเสริมสนับสนุนกิจกรรมโครงการที่เป็นการกล่อมเกลาและปลูกฝังให้ผู้เข้าอบรม มีพฤติกรรมไม่ยอมรับการทุจริตทุกประเภท ๓. เพื่อเป็นการเพิ่มพูนทักษะความรู้เกี่ยวกับคุณธรรม จริยธรรม การรักษาวินัย และความโปร่งใสในการทำงาน | สำนักปลัดเทศบาล | ๑๐๐ | | ๕๐,๐๐๐ | | | ✓ | | |
| ๑๓๒.เสริมสร้างความรู้ความเข้าใจ ศิลปวัฒนธรรมและประเพณี ประจำจังหวัดปราจีนบุรี | ให้ความรู้เกี่ยวกับศิลปวัฒนธรรมและประเพณีประจำจังหวัดปราจีนบุรี | กลุ่มงานกิจการนักศึกษา | ๑. อาจารย์และบุคลากรวิทยาลัยฯ ทั้งหมด ๔๐ คน ๒. นิสิตชั้นปีที่ ๓ ทั้งหมด ๕๑ คน รวม ๙๑ คน | | ๑๐,๐๐๐ | ✓ | ✓ | ✓ | ✓ | |
| ๑๓๓.การจัดหรือเข้าร่วมกิจกรรมส่งเสริมเทิดทูนสถาบันชาติ ศาสนาพระมหากษัตริย์ | สร้างจิตสำนึกค่านิยมคุณธรรมจริยธรรมให้แก่บุคลากรของสำนักงาน | สนง.พมจ.ปราจีนบุรี | บุคลากรเข้าร่วมกิจกรรมส่งเสริมเทิดทูนสถาบันชาติศาสนาพระมหากษัตริย์ทุกกิจกรรม | ข้าราชการและเจ้าหน้าที่มีจิตสำนึกค่านิยมคุณธรรมจริยธรรมเทิดทูนสถาบันชาติศาสนาพระมหากษัตริย์ | | ✓ | ✓ | ✓ | ✓ | |

ยุทธศาสตร์ที่ ๑ การวางรากฐานการส่งเสริมคุณธรรมในสังคมไทย และสถาบันหลักของชาติ

| ชื่อโครงการ/ กิจกรรม | วัตถุประสงค์ของโครงการ | หน่วยงานที่ รับผิดชอบ | เป้าหมาย | | งบประมาณ ที่ใช้ | ระยะเวลาที่ดำเนินการ | | | | หมายเหตุ |
|---|--|--|--|--|--------------------|------------------------------------|-------------------------------------|-------------------------------------|----------------------------------|----------|
| | | | ผลลัพธ์ เชิงปริมาณ | ผลลัพธ์ เชิงคุณภาพ | | ไตรมาสที่ ๑ (ต.ค. -ธ.ค. ๖๔) | ไตรมาสที่ ๒ (ม.ค. -มี.ค. ๖๕) | ไตรมาสที่ ๓ (เม.ย. -มิ.ย. ๖๕) | ไตรมาสที่ ๔ (ก.ค.-ก.ย. ๖๕) | |
| ๑๓๔.สืบสานภูมิ ปัญญาและวิถีพื้นบ้าน ในจังหวัดปราจีนบุรี | เพื่ออนุรักษ์ภูมิปัญญาและวิถีพื้นบ้าน ปราจีนบุรี | กลุ่มงานกิจการ นักศึกษา | บุคลากร วิทยาลัย จำนวน ๖ คน | | ๑๐,๐๐๐ | ✓ | ✓ | ✓ | ✓ | |
| ๑๓๕.โครงการสร้าง และส่งเสริมความเป็น พลเมืองดีตามรอย พระยุคลบาทด้าน การศึกษาสู่การปฏิบัติ | ๑. เพื่อส่งเสริมให้ผู้เรียนได้ศึกษาเรียนรู้ พระราชกรณียกิจของบูรพมหากษัตริย์ไทย และพระมหากษัตริย์องค์ที่มีต่อ ประชาชนคนไทย ๒ เพื่อส่งเสริมให้ผู้เรียนมีเจตคติที่ดีต่อ สถาบันพระมหากษัตริย์และบ้านเมืองมี โอกาสทำหน้าที่เป็นพลเมืองดี มี พื้นฐานชีวิตที่มั่นคงและมีคุณธรรม ๓.เพื่อส่งเสริมให้ผู้เรียนได้เรียนรู้ถึงนวัต วิถีของท้องถิ่นและชุมชนมีจิตสำนึก และภูมิใจในท้องถิ่นของตนเอง | กลุ่มลูกเสือยุ วกาชาด และ กิจการนักเรียน | ผู้เรียนมีความรู้ ความเข้าใจและ มีทัศนคติที่ดี และถูกต้องต่อ สถาบัน พระมหากษัตริย์ และบ้านเมืองไม่ น้อยกว่าร้อยละ ๘๐ | หน่วยงานทางการ ศึกษาสังกัด กระทรวงศึกษาธิการ และสังกัดอื่น ตลอดจนหน่วยงาน ที่เกี่ยวข้องในจังหวัด ร่วมบูรณาการจัด กิจกรรมเพื่อส่งเสริม การเป็นพลเมืองดี | ๑๖๐,๐๐๐ | | ✓ | ✓ | ✓ | |

ยุทธศาสตร์ที่ ๑ การวางรากฐานการส่งเสริมคุณธรรมในสังคมไทย และสถาบันหลักของชาติ

| ชื่อโครงการ/กิจกรรม | วัตถุประสงค์ของโครงการ | หน่วยงานที่รับผิดชอบ | เป้าหมาย | | งบประมาณที่ใช้ | ระยะเวลาที่ดำเนินการ | | | | หมายเหตุ |
|--|--|--------------------------|---|--|----------------|-----------------------------|------------------------------|-------------------------------|----------------------------|----------|
| | | | ผลลัพธ์เชิงปริมาณ | ผลลัพธ์เชิงคุณภาพ | | ไตรมาสที่ ๑ (ต.ค. -ธ.ค. ๖๕) | ไตรมาสที่ ๒ (ม.ค. -มี.ค. ๖๕) | ไตรมาสที่ ๓ (เม.ย. -มิ.ย. ๖๕) | ไตรมาสที่ ๔ (ก.ค.-ก.ย. ๖๕) | |
| ๑๓๖.วันเฉลิมพระชนมพรรษาสมเด็จพระนางเจ้าสุทิดา พัชรสุธาพิมลลักษณ พระบรมราชินี ๓ มิถุนายน ๒๕๖๕ | ผู้บริหาร ข้าราชการ บุคลากร กศน. อำเภอเมืองปราจีนบุรี นักศึกษา และประชาชนทั่วไป ได้แสดงความจงรักภักดีต่อสถาบันพระมหากษัตริย์ | กศน.อำเภอเมืองปราจีนบุรี | ผู้บริหาร ข้าราชการ บุคลากร กศน. อำเภอเมืองปราจีนบุรีและนักศึกษา จำนวน ๑๐๐ คน | ร้อยละ ๑๐๐ ของผู้บริหาร ข้าราชการ บุคลากร กศน. อำเภอเมืองปราจีนบุรี ได้แสดงออกถึงความจงรักภักดีต่อสถาบันพระมหากษัตริย์ | - | - | - | ✓ | - | |
| ๑๓๗. กิจกรรมส่งเสริมพระพุทธศาสนาเนื่องในวันอาสาฬหบูชาและเข้าพรรษา | นักศึกษา กศน.อำเภอเมืองปราจีนบุรี และประชาชนได้น้อมนำหลักธรรมมาประพฤติปฏิบัติในวิถีชีวิต เป็นประโยชน์ต่อตนเองและสังคมส่วนรวม | กศน.อำเภอเมืองปราจีนบุรี | นักศึกษา กศน. อำเภอเมืองปราจีนบุรี และประชาชนทั่วไป จำนวน ๓๐๐ คน | ร้อยละ ๑๐๐ ของนักศึกษา กศน. อำเภอเมืองปราจีนบุรี และประชาชนทั่วไป ได้น้อมนำหลักธรรมมาประพฤติปฏิบัติในวิถีชีวิต เป็นประโยชน์ต่อตนเองและสังคมส่วนรวม | - | - | - | - | ✓ | |

ยุทธศาสตร์ที่ ๑ การวางรากฐานการส่งเสริมคุณธรรมในสังคมไทย และสถาบันหลักของชาติ

| ชื่อโครงการ/กิจกรรม | วัตถุประสงค์ของโครงการ | หน่วยงานที่รับผิดชอบ | เป้าหมาย | | งบประมาณที่ใช้ | ระยะเวลาที่ดำเนินการ | | | | หมายเหตุ |
|---|--|--------------------------|---|--|----------------|-----------------------------|------------------------------|-------------------------------|----------------------------|----------|
| | | | ผลลัพธ์เชิงปริมาณ | ผลลัพธ์เชิงคุณภาพ | | ไตรมาสที่ ๑ (ต.ค. -ธ.ค. ๖๕) | ไตรมาสที่ ๒ (ม.ค. -มิ.ค. ๖๕) | ไตรมาสที่ ๓ (เม.ย. -มิ.ย. ๖๕) | ไตรมาสที่ ๔ (ก.ค.-ก.ย. ๖๕) | |
| ๑๓๘. วันเฉลิมพระชนมพรรษา พระบาทสมเด็จพระปรเมนทรรามาธิบดีศรีสินทรมหาวชิราลงกรณ พระวชิรเกล้าเจ้าอยู่หัว ๒๘ กรกฎาคม ๒๕๖๕ | ผู้บริหาร ข้าราชการ บุคลากร กศน. อำเภอเมืองปราจีนบุรี นักศึกษา และประชาชนทั่วไป ได้แสดงความจงรักภักดีต่อสถาบันพระมหากษัตริย์ | กศน.อำเภอเมืองปราจีนบุรี | ผู้บริหาร ข้าราชการ บุคลากร กศน. อำเภอเมืองปราจีนบุรีและนักศึกษา จำนวน ๑๐๐ คน | ร้อยละ ๑๐๐ ของผู้บริหาร ข้าราชการ บุคลากร กศน. อำเภอเมืองปราจีนบุรี ได้แสดงออกถึงความจงรักภักดีต่อสถาบันพระมหากษัตริย์ | - | - | - | - | ✓ | |
| ๑๓๙. วันเฉลิมพระชนมพรรษาสมเด็จพระบรมราชชนนีพันปีหลวง และวันแม่ ๑๒ สิงหาคม ๒๕๖๕ | ผู้บริหาร ข้าราชการ บุคลากร กศน. อำเภอเมืองปราจีนบุรี นักศึกษา และประชาชนทั่วไป ได้แสดงความจงรักภักดีต่อสถาบันพระมหากษัตริย์ | กศน.อำเภอเมืองปราจีนบุรี | ผู้บริหาร ข้าราชการ บุคลากร กศน. อำเภอเมืองปราจีนบุรีและนักศึกษา จำนวน ๑๐๐ คน | ร้อยละ ๑๐๐ ของผู้บริหาร ข้าราชการ บุคลากร กศน. อำเภอเมืองปราจีนบุรี ได้แสดงออกถึงความจงรักภักดีต่อสถาบันพระมหากษัตริย์ | - | - | - | - | ✓ | |

ยุทธศาสตร์ที่ ๑ การวางรากฐานการส่งเสริมคุณธรรมในสังคมไทย และสถาบันหลักของชาติ

| ชื่อโครงการ/กิจกรรม | วัตถุประสงค์ของโครงการ | หน่วยงานที่รับผิดชอบ | เป้าหมาย | | งบประมาณที่ใช้ | ระยะเวลาที่ดำเนินการ | | | | หมายเหตุ |
|---|---|----------------------|--|--|----------------|-----------------------------|------------------------------|-------------------------------|----------------------------|----------|
| | | | ผลลัพธ์เชิงปริมาณ | ผลลัพธ์เชิงคุณภาพ | | ไตรมาสที่ ๑ (ต.ค. -ธ.ค. ๖๕) | ไตรมาสที่ ๒ (ม.ค. -มิ.ค. ๖๕) | ไตรมาสที่ ๓ (เม.ย. -มิ.ย. ๖๕) | ไตรมาสที่ ๔ (ก.ค.-ก.ย. ๖๕) | |
| ๑๔๐. โครงการจิตอาสาเราทำความดีเพื่อชาติ ศาสน์ กษัตริย์ | ๑. เพื่อปลูกฝังและสร้างจิตสำนึกที่ดีให้กับผู้เข้าร่วมโครงการรู้คุณค่าของการแบ่งปันและช่วยเหลือผู้อื่น ๒. เพื่อให้ผู้เข้าร่วมโครงการมีจิตสาธารณะและใช้เวลาว่างให้เป็นประโยชน์ | กศน.อำเภอศรีมโหสถ | ผู้บริหาร บุคลากร นักศึกษาและประชาชนทั่วไป จำนวน ๑๐๐ คน | ร้อยละ ๘๐ ของผู้เข้าร่วมโครงการมีจิตสำนึกที่ดี รู้คุณค่าของการแบ่งปันและช่วยเหลือผู้อื่น มีจิตสาธารณะและใช้เวลาว่างให้เป็นประโยชน์ | - | - | ✓ | ✓ | - | |
| ๑๔๑. โครงการส่งเสริมคุณธรรม จริยธรรม และค่านิยมที่ดีงาม | ๑. เพื่อส่งเสริมให้ผู้เข้าร่วมโครงการมีคุณธรรม จริยธรรมและค่านิยมที่ดีงาม ๒. เพื่อให้เกิดความตระหนักในการเป็นคนดีมีคุณธรรม สามารถดำเนินชีวิตได้อย่างมีความสุข | กศน.อำเภอศรีมโหสถ | ผู้บริหาร บุคลากร นักศึกษาและประชาชนทั่วไป จำนวน ๑๐๐ คน | ร้อยละ ๘๐ ของผู้เข้าร่วมโครงการมีคุณธรรม จริยธรรมและค่านิยมที่ดีงาม สามารถดำเนินชีวิตได้อย่างมีความสุข | - | - | ✓ | ✓ | - | |

ยุทธศาสตร์ที่ ๑ การวางรากฐานการส่งเสริมคุณธรรมในสังคมไทย และสถาบันหลักของชาติ

| ชื่อโครงการ/กิจกรรม | วัตถุประสงค์ของโครงการ | หน่วยงานที่รับผิดชอบ | เป้าหมาย | | งบประมาณที่ใช้ | ระยะเวลาที่ดำเนินการ | | | | หมายเหตุ |
|---|---|----------------------|--|---|----------------|-----------------------------|------------------------------|-------------------------------|----------------------------|----------|
| | | | ผลลัพธ์เชิงปริมาณ | ผลลัพธ์เชิงคุณภาพ | | ไตรมาสที่ ๑ (ต.ค. -ธ.ค. ๖๕) | ไตรมาสที่ ๒ (ม.ค. -มิ.ค. ๖๕) | ไตรมาสที่ ๓ (เม.ย. -มิ.ย. ๖๕) | ไตรมาสที่ ๔ (ก.ค.-ก.ย. ๖๕) | |
| ๑๔๒.โครงการจัดกิจกรรมน้อมรำลึกในพระมหากรุณาธิคุณและถวายความอาลัยพระมหาทักษัตริย์ไทย | ๑.เพื่อน้อมรำลึกในพระมหากรุณาธิคุณและถวายความอาลัย ๒.เพื่อแสดงความจงรักภักดีต่อคุณพระมหากษัตริย์ไทย | กศน.อำเภอศรีมหาโพธิ | ผู้บริหารและบุคลากร กศน.อำเภอศรีมหาโพธิ จำนวน ๑๙ คน | ผู้บริหาร/บุคลากร กศน.อำเภอศรีมหาโพธิ ร้อยละ ๑๐๐ มีความจงรักภักดีต่อสถาบันพระมหากษัตริย์ | - | ✓ | - | - | - | |
| ๑๔๓.โครงการอบรมให้ความรู้การปลูกพืชสมุนไพรต้านภัยโควิด | ๑.เพื่อให้มีความรู้ ความเข้าใจในหลักปรัชญาของเศรษฐกิจพอเพียง สามารถนำความรู้มาประยุกต์ใช้ในการปลูกพืชสมุนไพรไว้รับประทาน ช่วยลดรายจ่ายในครัวเรือน | กศน.อำเภอศรีมหาโพธิ | ผู้บริหารและบุคลากร กศน.อำเภอศรีมหาโพธิ จำนวน ๔๙ คน | ผู้บริหาร/บุคลากร กศน.อำเภอศรีมหาโพธิ ร้อยละ ๑๐๐ มีความรู้มาประยุกต์ใช้ในการปลูกพืชสมุนไพรไว้รับประทาน ช่วยลดรายจ่ายในครัวเรือน | ๘,๕๐๐ | ✓ | - | - | - | |
| ๑๔๔. สัปดาห์ส่งเสริมพระพุทธศาสนาเนื่องในวันวิสาขบูชา | นักศึกษา กศน.อำเภอศรีมหาโพธิ และประชาชนทั่วไปปฏิบัติตามคำสอนของพระพุทธเจ้า และมีจิตใจอ่อนโยน | กศน.อำเภอศรีมหาโพธิ | นักศึกษา กศน.อำเภอศรีมหาโพธิ และประชาชนทั่วไป จำนวน ๑๐๐ คน | นักศึกษา กศน.อำเภอศรีมหาโพธิ และประชาชนทั่วไป ร้อยละ ๑๐๐ ปฏิบัติตามคำสอนของพระพุทธเจ้า และมีจิตใจอ่อนโยน | - | - | - | ✓ | - | |

ยุทธศาสตร์ที่ ๑ การวางรากฐานการส่งเสริมคุณธรรมในสังคมไทย และสถาบันหลักของชาติ

| ชื่อโครงการ/กิจกรรม | วัตถุประสงค์ของโครงการ | หน่วยงานที่รับผิดชอบ | เป้าหมาย | | งบประมาณที่ใช้ | ระยะเวลาที่ดำเนินการ | | | | หมายเหตุ |
|--|--|----------------------|---|--|----------------|-----------------------------|------------------------------|-------------------------------|----------------------------|----------|
| | | | ผลลัพธ์เชิงปริมาณ | ผลลัพธ์เชิงคุณภาพ | | ไตรมาสที่ ๑ (ต.ค. -ธ.ค. ๖๕) | ไตรมาสที่ ๒ (ม.ค. -มี.ค. ๖๕) | ไตรมาสที่ ๓ (เม.ย. -มิ.ย. ๖๕) | ไตรมาสที่ ๔ (ก.ค.-ก.ย. ๖๕) | |
| ๑๔๕. สัปดาห์ส่งเสริมพระพุทธศาสนาเนื่องในวันอาสาฬหบูชา | นักศึกษา กศน.อำเภอศรีมหาโพธิ และประชาชนทั่วไปปฏิบัติตามคำสอนของพระพุทธเจ้า และมีจิตใจอ่อนโยน | กศน.อำเภอศรีมหาโพธิ | นักศึกษา กศน.อำเภอศรีมหาโพธิและประชาชนทั่วไป จำนวน ๑๐๐ คน | นักศึกษา กศน.อำเภอศรีมหาโพธิ และประชาชนทั่วไป ร้อยละ ๑๐๐ ปฏิบัติตามคำสอนของพระพุทธเจ้า และมีจิตใจอ่อนโยน | - | - | - | - | ✓ | |
| ๑๔๖. วันเฉลิมพระชนมพรรษา สมเด็จพระนางเจ้าสุทิดา พัชรสุธาพิมลลักษณ พระบรมราชินี | ผู้บริหาร ข้าราชการ บุคลากร กศน.อำเภอศรีมหาโพธิ นักศึกษาและประชาชนทั่วไปได้แสดงความจงรักภักดีต่อสถาบันพระมหากษัตริย์ | กศน.อำเภอศรีมหาโพธิ | ผู้บริหาร ข้าราชการ บุคลากร กศน.อำเภอศรีมหาโพธิ นักศึกษาและประชาชนทั่วไป จำนวน ๑๐๐ คน | ผู้บริหาร ข้าราชการ บุคลากร กศน.อำเภอศรีมหาโพธิ นักศึกษาและประชาชนทั่วไป ร้อยละ ๑๐๐ ได้แสดงความจงรักภักดีต่อสถาบันพระมหากษัตริย์ | - | - | - | ✓ | | |

ยุทธศาสตร์ที่ ๑ การวางรากฐานการส่งเสริมคุณธรรมในสังคมไทย และสถาบันหลักของชาติ

| ชื่อโครงการ/กิจกรรม | วัตถุประสงค์ของโครงการ | หน่วยงานที่รับผิดชอบ | เป้าหมาย | | งบประมาณที่ใช้ | ระยะเวลาที่ดำเนินการ | | | | หมายเหตุ |
|---|---|-------------------------|---|--|----------------|--------------------------------|---------------------------------|----------------------------------|-------------------------------|----------|
| | | | ผลลัพธ์เชิงปริมาณ | ผลลัพธ์เชิงคุณภาพ | | ไตรมาสที่ ๑ (ต.ค. -ธ.ค. ๖๔) | ไตรมาสที่ ๒ (ม.ค. -มิ.ค. ๖๕) | ไตรมาสที่ ๓ (เม.ย. -มิ.ย. ๖๕) | ไตรมาสที่ ๔ (ก.ค.-ก.ย. ๖๕) | |
| ๑๔๗. เณลินมพระ ชนมพรรษา พระบาทสมเด็จพระ ปรเมนทรรามาธิบดีศรี สินทรมหาวชิราลง กรณฯ พระวชิรเกล้า เจ้าอยู่หัว | ผู้บริหาร ข้าราชการบุคลากร กศน. อำเภอศรีมหาโพธิ นักศึกษาและ ประชาชนทั่วไปได้แสดงความจงรักภักดี ต่อสถาบันพระมหากษัตริย์ | กศน.อำเภอศรี มหาโพธิ | ผู้บริหาร ข้าราชการ บุคลากร กศน. อำเภอศรีมหา โพธิ นักศึกษา และประชาชน ทั่วไปจำนวน ๑๐๐ คน | ผู้บริหาร ข้าราชการ บุคลากร กศน. อำเภอศรีมหาโพธิ นักศึกษาและ ประชาชนทั่วไป ร้อยละ ๑๐๐ ได้ แสดงความ จงรักภักดีต่อ สถาบัน พระมหากษัตริย์ | - | - | - | - | | |
| ๑๔๘. เณลินมพระ เกียรติสมเด็จพระนาง เจ้าสิริกิติ์ พระบรมราชินีนาถ พระบรมราชชนนีพัน ปีหลวง | ผู้บริหาร ข้าราชการ บุคลากร กศน. อำเภอศรีมหาโพธิ นักศึกษาและ ประชาชนทั่วไป จำนวน ๑๐๐ คน | กศน.อำเภอศรี มหาโพธิ | ผู้บริหาร ข้าราชการ บุคลากร กศน. อำเภอศรีมหา โพธิ นักศึกษา และประชาชน ทั่วไปจำนวน ๑๐๐ คน | ผู้บริหาร ข้าราชการ บุคลากร กศน. อำเภอศรีมหาโพธิ นักศึกษาและ ประชาชนทั่วไป ร้อยละ ๑๐๐ ได้ แสดงความ จงรักภักดีต่อ สถาบัน พระมหากษัตริย์ | - | - | - | - | ✓ | |

ยุทธศาสตร์ที่ ๑ การวางรากฐานการส่งเสริมคุณธรรมในสังคมไทย และสถาบันหลักของชาติ

| ชื่อโครงการ/กิจกรรม | วัตถุประสงค์ของโครงการ | หน่วยงานที่รับผิดชอบ | เป้าหมาย | | งบประมาณที่ใช้ | ระยะเวลาที่ดำเนินการ | | | | หมายเหตุ |
|--|--|----------------------|---|--|----------------|----------------------------|-----------------------------|------------------------------|----------------------------|----------|
| | | | ผลลัพธ์เชิงปริมาณ | ผลลัพธ์เชิงคุณภาพ | | ไตรมาสที่ ๑ (ต.ค.-ธ.ค. ๖๕) | ไตรมาสที่ ๒ (ม.ค.-มี.ค. ๖๕) | ไตรมาสที่ ๓ (เม.ย.-มิ.ย. ๖๕) | ไตรมาสที่ ๔ (ก.ค.-ก.ย. ๖๕) | |
| ๑๔๙.โครงการจัดนิทรรศการเฉลิมพระเกียรติ เนื่องในวันคล้ายวันพระราชสมภพ พระบาทสมเด็จพระบรมชนกาธิเบศรมหาภูมิพลอดุลยเดชมหาราช บรมนาถบพิตร วันชาติและวันพ่อแห่งชาติ ๕ ธันวาคม ๒๕๖๔ | ๑.เพื่อเสริมสร้างความจงรักภักดีต่อสถาบันพระมหากษัตริย์ ๒.เพื่อให้มีความรู้ความเข้าใจและปลูกจิตสำนึกให้กับนักศึกษา กศน.อำเภอศรีมหาโพธิ และประชาชนทั่วไปได้น้อมนำพระราชดำริ พระบาทสมเด็จพระเจ้าอยู่หัว ไปใช้ในการดำเนินชีวิตประจำวันได้อย่างเหมาะสม | กศน.อำเภอศรีมหาโพธิ | ผู้บริหาร ข้าราชการ บุคลากร กศน. อำเภอศรีมหาโพธิ นักศึกษา และประชาชน ทั่วไปจำนวน ๒๐๐ คน | ผู้บริหาร ข้าราชการ บุคลากร กศน. อำเภอศรีมหาโพธิ นักศึกษาและ ประชาชนทั่วไป ร้อยละ ๑๐๐ ได้ แสดงความ จงรักภักดีต่อ สถาบัน พระมหากษัตริย์ | - | ✓ | - | - | - | |
| ๑๕๐.โครงการจัดกิจกรรมน้อมรำลึกในพระมหากรุณาธิคุณ และถวายความอาลัยพระมหากษัตริย์ไทย | ๑.เพื่อน้อมรำลึกในพระมหากรุณาธิคุณและถวายความอาลัย ๒.เพื่อแสดงความจงรักภักดีต่อบุญคุณพระมหากษัตริย์ไทย | กศน.อำเภอนาดี | ผู้บริหาร บุคลากรและ นักศึกษา กศน. อำเภอนาดี จำนวน ๙๙ คน | ผู้บริหาร บุคลากร และนักศึกษา กศน.อำเภอนาดี ร้อยละ ๑๐๐ มี ความจงรักภักดี ต่อสถาบัน พระมหากษัตริย์ | - | ✓ | - | - | ✓ | |

ยุทธศาสตร์ที่ ๑ การวางรากฐานการส่งเสริมคุณธรรมในสังคมไทย และสถาบันหลักของชาติ

| ชื่อโครงการ/กิจกรรม | วัตถุประสงค์ของโครงการ | หน่วยงานที่รับผิดชอบ | เป้าหมาย | | งบประมาณที่ใช้ | ระยะเวลาที่ดำเนินการ | | | | หมายเหตุ |
|--|---|----------------------|--|---|----------------|-----------------------------|------------------------------|-------------------------------|----------------------------|----------|
| | | | ผลลัพธ์เชิงปริมาณ | ผลลัพธ์เชิงคุณภาพ | | ไตรมาสที่ ๑ (ต.ค. -ธ.ค. ๖๕) | ไตรมาสที่ ๒ (ม.ค. -มิ.ค. ๖๕) | ไตรมาสที่ ๓ (เม.ย. -มิ.ย. ๖๕) | ไตรมาสที่ ๔ (ก.ค.-ก.ย. ๖๕) | |
| ๑๕๑.โครงการอบรมให้ความรู้การปลูกพืชสมุนไพรต้านภัยโควิด | ๑.เพื่อให้มีความรู้ ความเข้าใจในหลักปรัชญาของเศรษฐกิจพอเพียง สามารถนำความรู้มาประยุกต์ใช้ในการปลูกพืชสมุนไพรไว้รับประทาน ช่วยลดรายจ่ายในครัวเรือน | กศน.อำเภอนาดี | ผู้บริหาร บุคลากรและนักศึกษา กศน.อำเภอนาดี จำนวน ๙๙ คน | ผู้บริหาร บุคลากร และนักศึกษา กศน.อำเภอนาดี ร้อยละ ๑๐๐ มีความรู้มาประยุกต์ใช้ในการปลูกพืชสมุนไพรไว้รับประทาน ช่วยลดรายจ่ายในครัวเรือน | ๙,๐๐๐ บาท | ✓ | ✓ | - | - | |
| ๑๕๒.สัปดาห์ส่งเสริมพระพุทธศาสนาเนื่องในวันวิสาขบูชา | นักศึกษา กศน.อำเภอนาดีและประชาชนทั่วไปปฏิบัติตามคำสอนของพระพุทธเจ้า และมีจิตใจอ่อนโยน | กศน.อำเภอนาดี | นักศึกษา กศน.อำเภอนาดีและประชาชนทั่วไป จำนวน ๑๐๐ คน | นักศึกษา กศน.อำเภอนาดีและประชาชนทั่วไป ร้อยละ ๑๐๐ ปฏิบัติตามคำสอนของพระพุทธเจ้าและมีจิตใจอ่อนโยน | - | - | - | ✓ | - | |

ยุทธศาสตร์ที่ ๑ การวางรากฐานการส่งเสริมคุณธรรมในสังคมไทย และสถาบันหลักของชาติ

| ชื่อโครงการ/กิจกรรม | วัตถุประสงค์ของโครงการ | หน่วยงานที่รับผิดชอบ | เป้าหมาย | | งบประมาณที่ใช้ | ระยะเวลาที่ดำเนินการ | | | | หมายเหตุ |
|---|--|----------------------|---|--|----------------|-----------------------------|------------------------------|-------------------------------|----------------------------|----------|
| | | | ผลลัพธ์เชิงปริมาณ | ผลลัพธ์เชิงคุณภาพ | | ไตรมาสที่ ๑ (ต.ค. -ธ.ค. ๖๕) | ไตรมาสที่ ๒ (ม.ค. -มี.ค. ๖๕) | ไตรมาสที่ ๓ (เม.ย. -มิ.ย. ๖๕) | ไตรมาสที่ ๔ (ก.ค.-ก.ย. ๖๕) | |
| ๑๕๓.สัปดาห์ส่งเสริมพระพุทธศาสนาเนื่องในวันอาสาฬหบูชาและเข้าพรรษา | นักศึกษา กศน.อำเภอชาติและประชาชนทั่วไปปฏิบัติตามคำสอนของพระพุทธเจ้า และมีจิตใจอ่อนโยน | กศน.อำเภอชาติ | นักศึกษา กศน.อำเภอชาติและประชาชนทั่วไป จำนวน ๑๐๐ คน | นักศึกษา กศน.อำเภอชาติและประชาชนทั่วไป ร้อยละ ๑๐๐ ปฏิบัติตามคำสอนของพระพุทธเจ้าและมีจิตใจอ่อนโยน | - | - | - | - | ✓ | |
| ๑๕๔.วันเฉลิมพระชนมพรรษา สมเด็จพระนางเจ้าสุทิดา พัชรสุธาพิมลลักษณ พระบรมราชินี | ผู้บริหาร ข้าราชการและบุคลากร กศน.อำเภอชาติ นักศึกษาและประชาชนทั่วไปได้แสดงความจงรักภักดีต่อสถาบันพระมหากษัตริย์ | กศน.อำเภอชาติ | ผู้บริหาร ข้าราชการ บุคลากร กศน.อำเภอชาติ นักศึกษาและประชาชนทั่วไป จำนวน ๑๐๐ คน | ผู้บริหาร ข้าราชการ บุคลากร กศน.อำเภอชาติ นักศึกษาและประชาชนทั่วไป ร้อยละ ๑๐๐ ได้แสดงความจงรักภักดีต่อสถาบันพระมหากษัตริย์ | - | - | - | ✓ | - | |

ยุทธศาสตร์ที่ ๑ การวางรากฐานการส่งเสริมคุณธรรมในสังคมไทย และสถาบันหลักของชาติ

| ชื่อโครงการ/กิจกรรม | วัตถุประสงค์ของโครงการ | หน่วยงานที่รับผิดชอบ | เป้าหมาย | | งบประมาณที่ใช้ | ระยะเวลาที่ดำเนินการ | | | | หมายเหตุ |
|---|---|----------------------|--|---|----------------|--------------------------------|---------------------------------|----------------------------------|-------------------------------|----------|
| | | | ผลลัพธ์เชิงปริมาณ | ผลลัพธ์เชิงคุณภาพ | | ไตรมาสที่ ๑ (ต.ค. -ธ.ค. ๖๕) | ไตรมาสที่ ๒ (ม.ค. -มิ.ค. ๖๕) | ไตรมาสที่ ๓ (เม.ย. -มิ.ย. ๖๕) | ไตรมาสที่ ๔ (ก.ค.-ก.ย. ๖๕) | |
| ๑๕๕.วันเฉลิมพระชนมพรรษา พระบาทสมเด็จพระปรเมนทรรามาธิบดีศรีสินทรมหาวชิราวงกรณฯ พระวชิรเกล้าเจ้าอยู่หัว | ผู้บริหาร ข้าราชการและบุคลากร กศน. อำเภอนาดี นักศึกษาและประชาชนทั่วไปได้แสดงความจงรักภักดีต่อสถาบันพระมหากษัตริย์ | กศน.อำเภอนาดี | ผู้บริหาร ข้าราชการ บุคลากร กศน. อำเภอนาดี นักศึกษาและประชาชนทั่วไป จำนวน ๑๐๐ คน | ผู้บริหาร ข้าราชการ บุคลากร กศน. อำเภอนาดี นักศึกษาและประชาชนทั่วไป ร้อยละ ๑๐๐ ได้แสดงความจงรักภักดีต่อสถาบันพระมหากษัตริย์ | - | - | - | - | ✓ | |
| ๑๕๖.วันเฉลิมพระเกียรติสมเด็จพระนางเจ้าสิริกิติ์ พระบรมราชินีนาถ พระบรมราชชนนีพันปีหลวง | ผู้บริหาร ข้าราชการและบุคลากร กศน. อำเภอนาดี นักศึกษาและประชาชนทั่วไปได้แสดงความจงรักภักดีต่อสถาบันพระมหากษัตริย์ | กศน.อำเภอนาดี | ผู้บริหาร ข้าราชการ บุคลากร กศน. อำเภอนาดี นักศึกษาและประชาชนทั่วไป จำนวน ๑๐๐ คน | ผู้บริหาร ข้าราชการ บุคลากร กศน. อำเภอนาดี นักศึกษาและประชาชนทั่วไป ร้อยละ ๑๐๐ ได้แสดงความจงรักภักดีต่อสถาบันพระมหากษัตริย์ | - | - | - | - | ✓ | |

ยุทธศาสตร์ที่ ๑ การวางรากฐานการส่งเสริมคุณธรรมในสังคมไทย และสถาบันหลักของชาติ

| ชื่อโครงการ/กิจกรรม | วัตถุประสงค์ของโครงการ | หน่วยงานที่รับผิดชอบ | เป้าหมาย | | งบประมาณที่ใช้ | ระยะเวลาที่ดำเนินการ | | | | หมายเหตุ |
|--|---|-------------------------|---|--|----------------|-----------------------------|------------------------------|-------------------------------|----------------------------|----------|
| | | | ผลลัพธ์เชิงปริมาณ | ผลลัพธ์เชิงคุณภาพ | | ไตรมาสที่ ๑ (ต.ค. -ธ.ค. ๖๕) | ไตรมาสที่ ๒ (ม.ค. -มิ.ค. ๖๕) | ไตรมาสที่ ๓ (เม.ย. -มิ.ย. ๖๕) | ไตรมาสที่ ๔ (ก.ค.-ก.ย. ๖๕) | |
| ๑๕๗.โครงการจัดนิทรรศการเฉลิมพระเกียรติ เนื่องในวันคล้ายวันพระราชสมภพพระบาทสมเด็จพระบรมชนกาธิเบศร มหาภูมิพลอดุลยเดชมหาราช บรมนาถบพิตร วันชาติและวันพ่อแห่งชาติ ๕ ธันวาคม ๒๕๖๕ | ๑. เพื่อเสริมสร้างความจงรักภักดีต่อสถาบันพระมหากษัตริย์ ๒. เพื่อให้มีความรู้ความเข้าใจและปลูกจิตสำนึกให้นักศึกษา กศน.อำเภอชาติและประชาชนทั่วไปได้น้อมนำพระราชดำริของพระบาทสมเด็จพระเจ้าอยู่หัวไปใช้ในการดำเนินชีวิตประจำวันได้อย่างเหมาะสม | กศน.อำเภอชาติ | ผู้บริหาร ข้าราชการ บุคลากร กศน. อำเภอชาติ นักศึกษาและ ประชาชนทั่วไป จำนวน ๒๐๐ คน | ผู้บริหาร ข้าราชการ บุคลากร กศน. อำเภอชาติ นักศึกษาและ ประชาชนทั่วไป ร้อยละ ๑๐๐ ได้ แสดงความ จงรักภักดีต่อ สถาบัน พระมหากษัตริย์ | - | ✓ | - | - | - | - |
| ๑๕๘.โครงการจัดกิจกรรมน้อมรำลึกในพระมหากรุณาธิคุณ และถวายความอาลัยพระมหากษัตริย์ไทย | ๑. เพื่อน้อมรำลึกในพระมหากรุณาธิคุณและถวายความอาลัย ๒. เพื่อแสดงความจงรักภักดีต่อบุญคุณพระมหากษัตริย์ไทย | กศน.อำเภอ ประจันตคาม | ผู้บริหารและ บุคลากร กศน. อำเภอประจันต คาม จำนวน ๑๗ คน | ผู้บริหาร/บุคลากร กศน.อำเภอ ประจันตคาม ร้อย ละ ๑๐๐ มีความ จงรักภักดีต่อ สถาบัน พระมหากษัตริย์ | ๑๓,๕๐๐ | ✓ | - | - | - | - |

ยุทธศาสตร์ที่ ๑ การวางรากฐานการส่งเสริมคุณธรรมในสังคมไทย และสถาบันหลักของชาติ

| ชื่อโครงการ/กิจกรรม | วัตถุประสงค์ของโครงการ | หน่วยงานที่รับผิดชอบ | เป้าหมาย | | งบประมาณที่ใช้ | ระยะเวลาที่ดำเนินการ | | | | หมายเหตุ |
|---|---|----------------------|---|--|----------------|-----------------------------|------------------------------|-------------------------------|----------------------------|----------|
| | | | ผลลัพธ์เชิงปริมาณ | ผลลัพธ์เชิงคุณภาพ | | ไตรมาสที่ ๑ (ต.ค. -ธ.ค. ๖๕) | ไตรมาสที่ ๒ (ม.ค. -มี.ค. ๖๕) | ไตรมาสที่ ๓ (เม.ย. -มิ.ย. ๖๕) | ไตรมาสที่ ๔ (ก.ค.-ก.ย. ๖๕) | |
| ๑๕๙.โครงการศูนย์การเรียนรู้ตามหลักปรัชญาของเศรษฐกิจพอเพียง เกษตรทฤษฎีใหม่ : โคก หนอง นา ศูนย์การพัฒนาที่ยั่งยืน | ๑. เพื่อให้ผู้เรียนมีความรู้ความเข้าใจ เรื่องเกษตรทฤษฎีใหม่ ๒. เพื่อสร้างความรัก ความสามัคคี มีน้ำใจและรู้จักการให้ การแบ่งปันให้กับนักศึกษา กศน.อำเภอประจันตคาม | กศน.อำเภอประจันตคาม | ผู้บริหารและบุคลากร กศน.อำเภอประจันตคาม จำนวน ๑๗ คน | ผู้บริหาร/บุคลากร กศน.อำเภอประจันตคาม ร้อยละ ๑๐๐ มีความรู้ เกษตรทฤษฎีใหม่ มีความรัก มีคุณธรรม มีน้ำใจ รู้จักการแบ่งปัน | - | ✓ | - | - | - | - |
| ๑๖๐.โครงการอบรมจิตอาสานักศึกษา กศน.อำเภอประจันตคาม | ๑. เพื่อปลูกฝังให้ผู้เรียน มีคุณธรรม จริยธรรม ๒. เพื่อให้ผู้เรียนมีจิตสำนึกในการทำ ความดี มีความเสียสละและช่วยเหลือเกื้อกูลกัน | กศน.อำเภอประจันตคาม | นักศึกษา กศน.อำเภอประจันตคามและประชาชนทั่วไป จำนวน ๑๑๐ คน | นักศึกษา กศน.อำเภอประจันตคามและประชาชนทั่วไป ร้อยละ ๑๐๐ มีจิตอาสา ช่วยเหลือเกื้อกูล มีจิตใจอ่อนโยน | ๒๓,๐๐๐ | - | - | ✓ | - | - |

ยุทธศาสตร์ที่ ๑ การวางรากฐานการส่งเสริมคุณธรรมในสังคมไทย และสถาบันหลักของชาติ

| ชื่อโครงการ/กิจกรรม | วัตถุประสงค์ของโครงการ | หน่วยงานที่รับผิดชอบ | เป้าหมาย | | งบประมาณที่ใช้ | ระยะเวลาที่ดำเนินการ | | | | หมายเหตุ |
|---|--|----------------------|--|---|----------------|-----------------------------|------------------------------|-------------------------------|----------------------------|----------|
| | | | ผลลัพธ์เชิงปริมาณ | ผลลัพธ์เชิงคุณภาพ | | ไตรมาสที่ ๑ (ต.ค. -ธ.ค. ๖๔) | ไตรมาสที่ ๒ (ม.ค. -มี.ค. ๖๕) | ไตรมาสที่ ๓ (เม.ย. -มิ.ย. ๖๕) | ไตรมาสที่ ๔ (ก.ค.-ก.ย. ๖๕) | |
| ๑๖๑. สัปดาห์ส่งเสริมพระพุทธศาสนาเนื่องในวันวิสาขบูชา | นักศึกษา กศน.อำเภอประจันตคามและประชาชนทั่วไปปฏิบัติตามคำสอนของพระพุทธเจ้าและมีจิตใจอ่อนโยน | กศน.อำเภอประจันตคาม | นักศึกษา กศน.อำเภอประจันตคามและประชาชนทั่วไปจำนวน ๑๐๐ คน | นักศึกษา กศน.อำเภอประจันตคามและประชาชนทั่วไปร้อยละ ๑๐๐ ปฏิบัติตามคำสอนของพระพุทธเจ้าและมีจิตใจอ่อนโยน | - | - | - | ✓ | - | - |
| ๑๖๒. สัปดาห์ส่งเสริมพระพุทธศาสนาเนื่องในวันอาสาฬหบูชาและเข้าพรรษา | นักศึกษา กศน.อำเภอประจันตคามและประชาชนทั่วไปปฏิบัติตามคำสอนของพระพุทธเจ้าและมีจิตใจอ่อนโยน | กศน.อำเภอประจันตคาม | นักศึกษา กศน.อำเภอประจันตคามและประชาชนทั่วไปจำนวน ๗๕ คน | นักศึกษา กศน.อำเภอประจันตคามและประชาชนทั่วไปร้อยละ ๑๐๐ ปฏิบัติตามคำสอนของพระพุทธเจ้าและมีจิตใจอ่อนโยน | - | - | - | - | ✓ | - |

ยุทธศาสตร์ที่ ๑ การวางรากฐานการส่งเสริมคุณธรรมในสังคมไทย และสถาบันหลักของชาติ

| ชื่อโครงการ/กิจกรรม | วัตถุประสงค์ของโครงการ | หน่วยงานที่รับผิดชอบ | เป้าหมาย | | งบประมาณที่ใช้ | ระยะเวลาที่ดำเนินการ | | | | หมายเหตุ |
|---|---|------------------------|--|---|----------------|--------------------------------|---------------------------------|----------------------------------|-------------------------------|----------|
| | | | ผลลัพธ์เชิงปริมาณ | ผลลัพธ์เชิงคุณภาพ | | ไตรมาสที่ ๑ (ต.ค. -ธ.ค. ๖๔) | ไตรมาสที่ ๒ (ม.ค. -มิ.ค. ๖๕) | ไตรมาสที่ ๓ (เม.ย. -มิ.ย. ๖๕) | ไตรมาสที่ ๔ (ก.ค.-ก.ย. ๖๕) | |
| ๑๖๓.เฉลิมพระชนมพรรษา สมเด็จพระนางเจ้าสุทิดา พัชรสุธาพิมลลักษณ พระบรมราชินี | ผู้บริหาร ข้าราชการ และบุคลากร กศน. อำเภอลำปาง จ.ลำปาง ประชาชนทั่วไป ได้แสดงความจงรักภักดีต่อสถาบันพระมหากษัตริย์ | กศน.อำเภอลำปาง จ.ลำปาง | ผู้บริหาร ข้าราชการ บุคลากร นักศึกษา กศน. อำเภอลำปาง จ.ลำปาง จำนวน ๗๕ คน | ผู้บริหาร ข้าราชการ บุคลากร นักศึกษา กศน.อำเภอลำปาง จ.ลำปาง ประชาชนทั่วไป ร้อยละ ๑๐๐ ได้แสดงความจงรักภักดีต่อสถาบันพระมหากษัตริย์ | - | - | - | ✓ | - | |
| ๑๖๔.วันเฉลิมพระชนมพรรษา พระบาทสมเด็จพระปรเมนทรรามาธิบดีศรีสินทรมหาวชิราลงกรณฯ พระวชิรเกล้าเจ้าอยู่หัว | ผู้บริหาร ข้าราชการ บุคลากร กศน. อำเภอลำปาง จ.ลำปาง ประชาชนทั่วไป ได้แสดงความจงรักภักดีต่อสถาบันพระมหากษัตริย์ | กศน.อำเภอลำปาง จ.ลำปาง | ผู้บริหาร ข้าราชการ บุคลากร นักศึกษา กศน. อำเภอลำปาง จ.ลำปาง ประชาชนทั่วไป ร้อยละ ๑๐๐ คน | ผู้บริหาร ข้าราชการ บุคลากร นักศึกษา กศน.อำเภอลำปาง จ.ลำปาง ประชาชนทั่วไป ร้อยละ ๑๐๐ ได้แสดงความจงรักภักดีต่อสถาบันพระมหากษัตริย์ | - | - | - | - | ✓ | |

ยุทธศาสตร์ที่ ๑ การวางรากฐานการส่งเสริมคุณธรรมในสังคมไทย และสถาบันหลักของชาติ

| ชื่อโครงการ/กิจกรรม | วัตถุประสงค์ของโครงการ | หน่วยงานที่รับผิดชอบ | เป้าหมาย | | งบประมาณที่ใช้ | ระยะเวลาที่ดำเนินการ | | | | หมายเหตุ |
|--|---|------------------------------|---|---|----------------|-----------------------------|------------------------------|-------------------------------|----------------------------|----------|
| | | | ผลลัพธ์เชิงปริมาณ | ผลลัพธ์เชิงคุณภาพ | | ไตรมาสที่ ๑ (ต.ค. -ธ.ค. ๖๕) | ไตรมาสที่ ๒ (ม.ค. -มี.ค. ๖๕) | ไตรมาสที่ ๓ (เม.ย. -มิ.ย. ๖๕) | ไตรมาสที่ ๔ (ก.ค.-ก.ย. ๖๕) | |
| ๑๖๕. โครงการจัดนิทรรศการเฉลิมพระเกียรติ เนื่องในวันคล้ายวันพระราชสมภพ พระบาทสมเด็จพระบรมชนกาธิเบศร มหาภูมิพลอดุลยเดชมหาราช บรมนาถบพิตร วันชาติและวันพ่อแห่งชาติ ๕ ธันวาคม ๒๕๖๕ | ๑. เพื่อเสริมสร้างความจงรักภักดีต่อสถาบันพระมหากษัตริย์ ๒. เพื่อให้มีความรู้ความเข้าใจและปลูกจิตสำนึกให้นักศึกษา กศน.อำเภอลำปาง ประจันตคามและประชาชนทั่วไป ได้น้อมนำพระราชดำริพระบาทสมเด็จพระเจ้าอยู่หัวไปใช้ในการดำเนินชีวิตประจำวันได้ | กศน.อำเภอลำปาง ประจันตคาม | ผู้บริหาร ข้าราชการ บุคลากร นักศึกษา กศน. อำเภอลำปาง ประจันตคามและ ประชาชนทั่วไป จำนวน ๓๐๐ คน | ผู้บริหาร ข้าราชการ บุคลากร นักศึกษา กศน. อำเภอลำปาง ประจันตคามและ ประชาชนทั่วไป ร้อยละ ๑๐๐ ได้ แสดงความ จงรักภักดีต่อ สถาบัน พระมหากษัตริย์ | - | ✓ | - | - | - | |
| ๑๖๖. วันเฉลิมพระเกียรติสมเด็จพระนางเจ้าสิริกิติ์ พระบรมราชินีนาถ พระบรมราชชนนีพันปีหลวง | ผู้บริหาร ข้าราชการ บุคลากร กศน. อำเภอลำปาง ประจันตคาม นักศึกษาและประชาชนทั่วไป ได้แสดงความจงรักภักดีต่อสถาบันพระมหากษัตริย์ | กศน.อำเภอลำปาง ประจันตคาม | ผู้บริหาร ข้าราชการ บุคลากร นักศึกษา กศน. อำเภอลำปาง ประจันตคามและ ประชาชนทั่วไป จำนวน ๑๐๐ คน | ผู้บริหาร ข้าราชการ บุคลากร นักศึกษา กศน. อำเภอลำปาง ประจันตคามและ ประชาชนทั่วไป ร้อยละ ๑๐๐ ได้ แสดงความ จงรักภักดีต่อ สถาบัน พระมหากษัตริย์ | - | - | - | - | ✓ | |

ยุทธศาสตร์ที่ ๑ การวางรากฐานการส่งเสริมคุณธรรมในสังคมไทย และสถาบันหลักของชาติ

| ชื่อโครงการ/กิจกรรม | วัตถุประสงค์ของโครงการ | หน่วยงานที่รับผิดชอบ | เป้าหมาย | | งบประมาณที่ใช้ | ระยะเวลาที่ดำเนินการ | | | | หมายเหตุ |
|---|--|----------------------|---|---|----------------|--------------------------------|---------------------------------|----------------------------------|-------------------------------|----------|
| | | | ผลลัพธ์เชิงปริมาณ | ผลลัพธ์เชิงคุณภาพ | | ไตรมาสที่ ๑ (ต.ค. -ธ.ค. ๖๕) | ไตรมาสที่ ๒ (ม.ค. -มี.ค. ๖๕) | ไตรมาสที่ ๓ (เม.ย. -มิ.ย. ๖๕) | ไตรมาสที่ ๔ (ก.ค.-ก.ย. ๖๕) | |
| ๑๖๗. กิจกรรมเทิดทูนสถาบันพระมหากษัตริย์ | เพื่อให้บุคลากรและนักศึกษาได้แสดงความจงรักภักดีต่อสถาบันพระมหากษัตริย์ | กศน.อำเภอบ้านสร้าง | บุคลากรทางการศึกษาและนักศึกษา กศน.อำเภอบ้านสร้างและประชาชนทั่วไป จำนวน ๒๐๐ คน | ผู้เข้าร่วมกิจกรรมร้อยละ ๘๐ ได้แสดงความจงรักภักดีต่อสถาบันพระมหากษัตริย์ | - | ✓ | - | ✓ | ✓ | |
| ๑๖๘. กิจกรรมจิตอาสา นักศึกษา กศน.อำเภอบ้านสร้าง | เพื่อปลูกฝังให้นักศึกษา กศน.อำเภอบ้านสร้าง เป็นผู้มึจิตอาสา ช่วยเหลือเกื้อกูลกันในสังคม | กศน.อำเภอบ้านสร้าง | นักศึกษา กศน.อำเภอบ้านสร้าง จำนวน ๑๕๐ คน | ผู้เข้าร่วมโครงการเป็นผู้มึจิตอาสา ช่วยเหลือเกื้อกูลกันในสังคม | - | ✓ | ✓ | ✓ | ✓ | |
| ๑๖๙. โครงการอบรมให้ความรู้พร้อมฝึกปฏิบัติและศึกษาดูงานตามหลักปรัชญาของเศรษฐกิจพอเพียงเกษตรกรทฤษฎีใหม่ โคกหนองนา | เพื่อให้ผู้เข้าร่วมโครงการมีความรู้ความเข้าใจหลักปรัชญาของเศรษฐกิจพอเพียงเกษตรทฤษฎีใหม่ โคกหนองนา สามารถนำความรู้ที่ได้รับมาปรับใช้ในครัวเรือนและขยายผลในชุมชน | กศน.อำเภอบ้านสร้าง | ประชาชนทั่วไปในอำเภอบ้านสร้าง จำนวน ๒๐ คน | กลุ่มเป้าหมายที่เข้าร่วมโครงการมีความรู้ความเข้าใจตามหลักปรัชญาของเศรษฐกิจพอเพียงเกษตรกรทฤษฎีใหม่ โคกหนองนา | ๘,๐๐๐ | ✓ | - | ✓ | - | |

ยุทธศาสตร์ที่ ๑ การวางรากฐานการส่งเสริมคุณธรรมในสังคมไทย และสถาบันหลักของชาติ

| ชื่อโครงการ/กิจกรรม | วัตถุประสงค์ของโครงการ | หน่วยงานที่รับผิดชอบ | เป้าหมาย | | งบประมาณที่ใช้ | ระยะเวลาที่ดำเนินการ | | | | หมายเหตุ |
|---|---|---|--|---|----------------|-----------------------------|------------------------------|-------------------------------|----------------------------|----------|
| | | | ผลลัพธ์เชิงปริมาณ | ผลลัพธ์เชิงคุณภาพ | | ไตรมาสที่ ๑ (ต.ค. -ธ.ค. ๖๔) | ไตรมาสที่ ๒ (ม.ค. -มี.ค. ๖๕) | ไตรมาสที่ ๓ (เม.ย. -มิ.ย. ๖๕) | ไตรมาสที่ ๔ (ก.ค.-ก.ย. ๖๕) | |
| ๑๗๐.กิจกรรมสอดแทรกเรื่องคุณธรรมในการจัดการเรียนการสอน | เพื่อให้ผู้เรียนได้รับการปลูกฝังให้เป็นผู้มีคุณธรรมจริยธรรม | กศน.ตำบล ๙ แห่งในอำเภอบ้านสร้าง | นักศึกษา กศน. อำเภอบ้านสร้าง จำนวน ๔๕๔ คน | นักศึกษามีความเข้าใจด้านคุณธรรมและจริยธรรม | - | ✓ | ✓ | ✓ | ✓ | |
| ๑๗๑. กิจกรรมเนื่องในวันคล้ายวันสวรรคตพระบาทสมเด็จพระบรมชนกาธิเบศรมหาภูมิพลอดุลยเดชมหาราชบรมนาถบพิตร วันที่ ๑๓ ตุลาคม ๒๕๖๔ | เพื่อแสดงความจงรักภักดีต่อสถาบันพระมหากษัตริย์ | ที่ว่าการอำเภอ กบินทร์บุรี (ร่วมกับภาคีเครือข่าย) | บุคลากร จำนวน ๒๖ คน ร่วมกับภาคีเครือข่าย จำนวน ๕๐ คน | บุคลากรได้แสดงออกถึงความจงรักภักดีต่อสถาบันพระมหากษัตริย์ | ๑,๐๐๐ | ✓ | - | - | - | |
| ๑๗๒.กิจกรรมเนื่องในโอกาสวันปิยมหาราช วันที่ ๒๓ ตุลาคม ๒๕๖๔ | เพื่อแสดงความจงรักภักดีต่อสถาบันพระมหากษัตริย์ | ที่ว่าการอำเภอ กบินทร์บุรี (ร่วมกับภาคีเครือข่าย) | บุคลากร จำนวน ๒๖ คน ร่วมกับภาคีเครือข่าย จำนวน ๕๐ คน | บุคลากรได้แสดงออกถึงความจงรักภักดีต่อสถาบันพระมหากษัตริย์ | ๑,๐๐๐ | ✓ | - | - | - | |

ยุทธศาสตร์ที่ ๑ การวางรากฐานการส่งเสริมคุณธรรมในสังคมไทย และสถาบันหลักของชาติ

| ชื่อโครงการ/กิจกรรม | วัตถุประสงค์ของโครงการ | หน่วยงานที่รับผิดชอบ | เป้าหมาย | | งบประมาณที่ใช้ | ระยะเวลาที่ดำเนินการ | | | | หมายเหตุ |
|--|--|---|---|---|----------------|------------------------------------|-------------------------------------|-------------------------------------|----------------------------------|----------|
| | | | ผลลัพธ์เชิงปริมาณ | ผลลัพธ์เชิงคุณภาพ | | ไตรมาสที่ ๑ (ต.ค. -ธ.ค. ๖๔) | ไตรมาสที่ ๒ (ม.ค. -มี.ค. ๖๕) | ไตรมาสที่ ๓ (เม.ย. -มิ.ย. ๖๕) | ไตรมาสที่ ๔ (ก.ค.-ก.ย. ๖๕) | |
| ๑๗๓.กิจกรรมเนื่องในวันคล้ายวันพระราชสมภพพระบาทสมเด็จพระบรมชนกาธิเบศร มหาภูมิพลอดุลยเดชมหาราช บรมนาถบพิตร วันที่ ๕ ธันวาคม ๒๕๖๔ | เพื่อแสดงความจงรักภักดีต่อสถาบันพระมหากษัตริย์ | ที่ว่าการอำเภอ กบินทร์บุรี (ร่วมกับภาคีเครือข่าย) | บุคลากร จำนวน ๒๖ คน ร่วมกับภาคีเครือข่าย จำนวน ๒๐๐ คน | บุคลากรได้แสดงออกถึงความจงรักภักดีต่อสถาบันพระมหากษัตริย์ | ๑,๐๐๐ | ✓ | - | - | - | |
| ๑๗๔.กิจกรรมวันครู วันที่ ๑๖ มกราคม ๒๕๖๕ | เพื่อแสดงออกถึงความกตัญญูกตเวทีต่อครูบาอาจารย์ | สำนักงาน กศน. จังหวัดปราจีนบุรี | บุคลากร จำนวน ๒๖ คน ร่วมกับภาคีเครือข่าย จำนวน ๑๓๐ คน | บุคลากรได้แสดงออกถึงความจงรักภักดีต่อสถาบันพระมหากษัตริย์ | - | - | ✓ | - | - | |
| ๑๗๕.กิจกรรมเนื่องในวันคล้ายวันพระราชสมภพสมเด็จพระกนิษฐาธิราชเจ้า กรมสมเด็จพระเทพรัตนราชสุดาฯ วันที่ ๒ เมษายน ๒๕๖๕ | เพื่อแสดงความจงรักภักดีต่อสถาบันพระมหากษัตริย์ | สำนักงาน กศน. จังหวัดปราจีนบุรี | บุคลากร จำนวน ๒๖ คน ร่วมกับภาคีเครือข่าย จำนวน ๑๒๐ คน | บุคลากรได้แสดงออกถึงความจงรักภักดีต่อสถาบันพระมหากษัตริย์ | - | - | - | ✓ | - | |

ยุทธศาสตร์ที่ ๑ การวางรากฐานการส่งเสริมคุณธรรมในสังคมไทย และสถาบันหลักของชาติ

| ชื่อโครงการ/กิจกรรม | วัตถุประสงค์ของโครงการ | หน่วยงานที่รับผิดชอบ | เป้าหมาย | | งบประมาณที่ใช้ | ระยะเวลาที่ดำเนินการ | | | | หมายเหตุ |
|--|--|--|---|--|----------------|-----------------------------|------------------------------|-------------------------------|----------------------------|----------|
| | | | ผลลัพธ์เชิงปริมาณ | ผลลัพธ์เชิงคุณภาพ | | ไตรมาสที่ ๑ (ต.ค. -ธ.ค. ๖๕) | ไตรมาสที่ ๒ (ม.ค. -มิ.ค. ๖๕) | ไตรมาสที่ ๓ (เม.ย. -มิ.ย. ๖๕) | ไตรมาสที่ ๔ (ก.ค.-ก.ย. ๖๕) | |
| ๑๗๖.กิจกรรมวันเฉลิมพระเกียรติสมเด็จพระเจ้าอยู่หัวมหาวชิราลงกรณบดินทรเทพยวรางกูร วันที่ ๒๘ กรกฎาคม ๒๕๖๕ | เพื่อแสดงความจงรักภักดีต่อสถาบันพระมหากษัตริย์ | สำนักงาน กศน. จังหวัดปราจีนบุรี | บุคลากร จำนวน ๒๖ คน ร่วมกับภาคีเครือข่าย จำนวน ๑๒๐ คน | บุคลากรได้แสดงออกถึงความจงรักภักดีต่อสถาบันพระมหากษัตริย์ | - | - | - | ✓ | - | |
| ๑๗๗.กิจกรรมวันเฉลิมพระเกียรติสมเด็จพระนางเจ้าสิริกิติ์พระบรมราชินี วันที่ ๑๒ สิงหาคม ๒๕๖๕ | เพื่อแสดงความจงรักภักดีต่อสถาบันพระมหากษัตริย์ | ที่ว่าการอำเภอ กบินทร์บุรี (ร่วมกับภาคีเครือข่าย) | บุคลากร จำนวน ๒๖ คน ร่วมกับภาคีเครือข่าย จำนวน ๒๐๐ คน | บุคลากรได้แสดงออกถึงความจงรักภักดีต่อสถาบันพระมหากษัตริย์ | - | - | - | - | ✓ | |
| ๑๗๘.โครงการรณรงค์การอ่านเปิดหนังสือ เปิดโลกในวันที่ ๒ เมษายน ๒๕๖๕ | เพื่อให้เด็กศึกษา กศน. และประชาชนมีนิสัยรักการอ่านและถวายเป็นพระราชกุศล ในวันคล้ายวันพระราชสมภพสมเด็จพระเทพรัตนราชสุดาฯ สยามบรมราชกุมารี | สำนักงาน กศน. จังหวัดปราจีนบุรี/ กศน.อำเภอ กบินทร์บุรี | ๑๕๐ คน | บุคลากรและประชาชนได้แสดงออกถึงความจงรักภักดีและมีนิสัยรักการอ่านและถวายเป็นราชกุศล | - | - | - | ✓ | - | |

ยุทธศาสตร์ที่ ๒ การสร้างความเข้มแข็งในระบบการบริหารจัดการด้านส่งเสริมคุณธรรมให้เป็นเอกภาพ

| ชื่อโครงการ/กิจกรรม | วัตถุประสงค์ของโครงการ | หน่วยงานที่รับผิดชอบ | เป้าหมาย | | งบประมาณที่ใช้ | ระยะเวลาที่ดำเนินการ | | | | หมายเหตุ |
|---|---|---------------------------------|---|--|----------------|----------------------------|-----------------------------|------------------------------|----------------------------|---------------------------------------|
| | | | ผลลัพธ์เชิงปริมาณ | ผลลัพธ์เชิงคุณภาพ | | ไตรมาสที่ ๑ (ต.ค.-ธ.ค. ๖๔) | ไตรมาสที่ ๒ (ม.ค.-มี.ค. ๖๕) | ไตรมาสที่ ๓ (เม.ย.-มิ.ย. ๖๕) | ไตรมาสที่ ๔ (ก.ค.-ก.ย. ๖๕) | |
| ๑. กิจกรรมการอบรมสร้างความเข้าใจในหลักธรรมและธรรมมาภิบาลของหน่วยงาน | - เพื่อเสริมสร้างความเข้าใจแนวทางการขับเคลื่อนหลักธรรมและธรรมมาภิบาลของหน่วยงาน | สนง.อุตสาหกรรมจังหวัดปราจีนบุรี | จำนวนบุคลากรในหน่วยงาน ๒๘ คน | บุคลากรในหน่วยงานมีแนวทางในการปฏิบัติงานเพื่อขับเคลื่อนหลักธรรมและธรรมมาภิบาลของหน่วยงาน | - | - | ✓ | ✓ | ✓ | |
| ๒. กิจกรรมประกาศเจตนารมณ์ “เจตจำนงสุจริตในการบริหารงาน” การปฏิบัติหน้าที่อย่างซื่อสัตย์สุจริต โปร่งใส และเป็นไปตามหลักธรรมมาภิบาล | เพื่อสร้างวัฒนธรรมการมีเจตจำนงสุจริตในการปฏิบัติราชการ | สนง.อุตสาหกรรมจังหวัดปราจีนบุรี | จำนวนบุคลากรในหน่วยงาน ๒๘ คน | บุคลากรในหน่วยงานลงนามในประกาศเจตนารมณ์ “เจตจำนงสุจริตในการในการปฏิบัติราชการ” ๑ ด้าน (พอเพียง วินัย สุจริต จิตอาสา) | - | - | ✓ | ✓ | ✓ | |
| ๓. โครงการป้องกันและแก้ปัญหา ยาเสพติด | - เพื่อควบคุมการแพร่ขยายตัวของปัญหา ยาเสพติด และลดการแพร่ระบาดของยาเสพติดในสถานศึกษาและศาสนสถาน | ที่ทำการปกครองอำเภอศรีมโหสถ | - จำนวนนักเรียนในระดับมัธยมศึกษา จำนวน ๔ แห่ง - จำนวนพระภิกษุสงฆ์ในศาสนสถาน จำนวน ๔ แห่ง | สามารถป้องกันการแพร่ระบาดของยาเสพติดในสถานศึกษาและวัดในพื้นที่อำเภอศรีมโหสถ อย่างมีประสิทธิภาพ | ๑๖,๐๐๐.- | ✓ | - | - | - | ๓. โครงการป้องกันและแก้ปัญหา ยาเสพติด |

ยุทธศาสตร์ที่ ๒ การสร้างความเข้มแข็งในระบบการบริหารจัดการด้านส่งเสริมคุณธรรมให้เป็นเอกภาพ

| ชื่อโครงการ/กิจกรรม | วัตถุประสงค์ของโครงการ | หน่วยงานที่รับผิดชอบ | เป้าหมาย | | งบประมาณที่ใช้ | ระยะเวลาที่ดำเนินการ | | | | หมายเหตุ |
|---|---|---------------------------------|--|--|----------------|----------------------------------|-----------------------------------|------------------------------------|----------------------------------|---|
| | | | ผลลัพธ์เชิงปริมาณ | ผลลัพธ์เชิงคุณภาพ | | ไตรมาสที่ ๑ (ต.ค.-ธ.ค. ๖๔) | ไตรมาสที่ ๒ (ม.ค.-มี.ค. ๖๕) | ไตรมาสที่ ๓ (เม.ย.-มิ.ย. ๖๕) | ไตรมาสที่ ๔ (ก.ค.-ก.ย. ๖๕) | |
| ๔. โครงการขุดลอกกำจัดวัชพืชและดินเลนคลองลอยหน่ออำเภอไปหนองตลาด | - เพื่อแก้ไขปัญหาความเดือดร้อนเร่งด่วนในเรื่องน้ำเพื่อการอุปโภคบริโภค ของประชาชนและของเกษตรกรในตำบลคู่อำพัน อำเภอศรีมโหสถ | ที่ทำการปกครองอำเภอศรีมโหสถ | จำนวนหมู่บ้านที่ได้รับประโยชน์ ๑ หมู่บ้าน ประชากร ๔๒๐ คน | - สามารถแก้ไขปัญหาความเดือดร้อนเร่งด่วนในเรื่องน้ำเพื่อการอุปโภค บริโภค ของประชาชน และของเกษตรกร - สนับสนุนการดำเนินงานตามนโยบายรัฐบาล | ๗๑,๐๐๐.- | ✓ | - | - | - | |
| ๕. กิจกรรมรับฟังความคิดเห็นหรือข้อเสนอแนะจากประชาชน หรือผู้รับบริการในด้านคุณธรรมและจริยธรรมในการปฏิบัติงาน | - เพื่อรับฟังความคิดเห็นหรือข้อเสนอแนะของผู้รับบริการ | สำนักงานคลังจังหวัดปราจีนบุรี | จำนวนช่องทางที่ประชาชนหรือผู้รับบริการสามารถมีส่วนร่วมในการเสนอข้อคิดเห็นหรือร้องเรียนในด้านคุณธรรมในการปฏิบัติงาน ๔ ช่องทาง | - ประชาชน หรือผู้รับบริการสามารถแสดงความคิดเห็นหรือข้อเสนอแนะได้หลายช่องทาง | - | ✓ | ✓ | ✓ | ✓ | ดำเนินการจัดทำแบบประเมินความพึงพอใจ ๔ ช่องทาง |
| ๖.โครงการบ้านเมื่อน่าอยู่ | เพื่อสร้างความร่วมมือในชุมชนและพัฒนาบ้านเรือนให้น่าอยู่ | องค์การบริหารส่วนตำบลดงขี้เหล็ก | จำนวนชุมชนที่เข้าร่วมโครงการ ๑๔ ชุมชน | ชุมชนมีความสะอาดและความรักสามัคคี | ๑๔๐,๐๐๐.- | ✓ | - | - | - | |

ยุทธศาสตร์ที่ ๒ การสร้างความเข้มแข็งในระบบการบริหารจัดการด้านส่งเสริมคุณธรรมให้เป็นเอกภาพ

| ชื่อโครงการ/กิจกรรม | วัตถุประสงค์ของโครงการ | หน่วยงานที่รับผิดชอบ | เป้าหมาย | | งบประมาณที่ใช้ | ระยะเวลาที่ดำเนินการ | | | | หมายเหตุ |
|---|--|----------------------------------|---|--|----------------|----------------------------|-----------------------------|------------------------------|----------------------------|--|
| | | | ผลลัพธ์เชิงปริมาณ | ผลลัพธ์เชิงคุณภาพ | | ไตรมาสที่ ๑ (ต.ค.-ธ.ค. ๖๔) | ไตรมาสที่ ๒ (ม.ค.-มิ.ค. ๖๕) | ไตรมาสที่ ๓ (เม.ย.-มิ.ย. ๖๕) | ไตรมาสที่ ๔ (ก.ค.-ก.ย. ๖๕) | |
| ๗. กิจกรรมสำรวจความพึงพอใจของผู้รับบริการที่มีต่อเจ้าหน้าที่ | - เพื่อทราบความพึงพอใจของผู้รับบริการ | สำนักงานคลังจังหวัดปราจีนบุรี | ร้อยละผลสำรวจความพึงพอใจของผู้รับบริการที่มีต่อเจ้าหน้าที่ | ผู้รับบริการจากสำนักงานคลังจังหวัดปราจีนบุรี ร้อยละ ๘๐ พึงพอใจต่อการให้บริการ | - | ✓ | ✓ | ✓ | ✓ | รวบรวมจากแบบประเมินความพึงพอใจ ๔ ช่องทาง |
| ๘. โครงการจัดทำสื่อประชาสัมพันธ์ เผยแพร่ธรรมรงค์ ส่งเสริมคุณธรรม จริยธรรม | เพื่อสร้างความรู้ความเข้าใจในด้านคุณธรรม จริยธรรมให้แก่บุคลากรและผู้รับบริการ | สำนักงานคลังจังหวัดปราจีนบุรี | จำนวน ๒ ช่องทาง ดังนี้ ๑. สื่อวีดิทัศน์ ๒. เว็บไซต์สำนักงาน | บุคลากรและผู้รับบริการ มีความรู้ความเข้าใจในด้านคุณธรรม จริยธรรม และนำไปใช้ประโยชน์ได้ | - | ✓ | ✓ | ✓ | ✓ | |
| ๙. กิจกรรมการส่งเสริมคุณธรรม จริยธรรม เพื่อการป้องกันการทุจริตและประพฤติมิชอบ | เพื่อสร้างความรู้ความเข้าใจและสนับสนุนบุคลากรเข้าร่วมกิจกรรม จริยธรรม ด้านการป้องกันการทุจริตและประพฤติมิชอบ ของส่วนราชการที่จัดขึ้น | สำนักงานคลังจังหวัดปราจีนบุรี | บุคลากรเข้าร่วมกิจกรรมทุกครั้ง | บุคลากรและผู้รับบริการ มีความรู้ความเข้าใจในด้านคุณธรรม จริยธรรม และนำไปใช้ประโยชน์ได้ | - | ✓ | ✓ | ✓ | ✓ | |
| ๑๐. โครงการฝึกอบรมสัมมนาเพื่อพัฒนาศักยภาพผู้บริหาร ผู้นำท้องถิ่น สมาชิกสภาฯ | เพื่อพัฒนาศักยภาพผู้บริหาร ผู้นำท้องถิ่น สมาชิกสภาฯ | องค์การบริหารส่วนตำบล ดงขี้เหล็ก | ผู้บริหาร ผู้นำท้องถิ่น สมาชิกสภาฯ จำนวน ๗๐ คน | ผู้บริหาร ผู้นำท้องถิ่น สมาชิกสภาฯ มีศักยภาพในการปฏิบัติงานดีขึ้น | ๕๐,๐๐๐.- | ✓ | - | - | - | |

ยุทธศาสตร์ที่ ๒ การสร้างความเข้มแข็งในระบบการบริหารจัดการด้านส่งเสริมคุณธรรมให้เป็นเอกภาพ

| ชื่อโครงการ/กิจกรรม | วัตถุประสงค์ของโครงการ | หน่วยงานที่รับผิดชอบ | เป้าหมาย | | งบประมาณที่ใช้ | ระยะเวลาที่ดำเนินการ | | | | หมายเหตุ |
|---|--|---|------------------------------------|---|----------------|--------------------------------|---------------------------------|----------------------------------|-------------------------------|---|
| | | | ผลลัพธ์เชิงปริมาณ | ผลลัพธ์เชิงคุณภาพ | | ไตรมาสที่ ๑ (ต.ค. -ธ.ค. ๖๔) | ไตรมาสที่ ๒ (ม.ค. -มี.ค. ๖๕) | ไตรมาสที่ ๓ (เม.ย. -มิ.ย. ๖๕) | ไตรมาสที่ ๔ (ก.ค.-ก.ย. ๖๕) | |
| ๑๑. กิจกรรมจิตอาสา | - เพื่อส่งเสริมให้บุคลากรมีจิตสาธารณะ นึกถึงประโยชน์ส่วนรวมมากกว่าส่วนตน | สำนักงานคลัง จังหวัดปราจีนบุรี | บุคลากรเข้าร่วม กิจกรรมทุกครั้ง | บุคลากรมีจิต สาธารณะนึกถึง ประโยชน์ ส่วนรวมมากกว่า ส่วนตน | - | ✓ | ✓ | ✓ | ✓ | รวบรวม จากแบบ ประเมิน ความพึง พอใจ ๔ ช่องทาง |
| ๑๒.โครงการ เสริมสร้างคุณธรรม จริยธรรมข้าราชการ และเจ้าหน้าที่ของรัฐ | เพื่อสร้างจิตสำนึกและความตระหนักแก่ บุคลากรข้าราชการการเมือง/ข้าราชการ ประจำ | องค์การบริหาร ส่วนตำบลเขาไม้ แก้ว | จำนวน ๒ กิจกรรม/ หลักสูตร | บุคลากรมี จิตสำนึกและ ความตระหนักถึง คุณธรรม จริยธรรม ข้าราชการและ นำไปใช้ใน ชีวิตประจำวัน | - | ✓ | ✓ | ✓ | ✓ | |
| ๑๓.โครงการแสดง เจตจำนงในการ ต่อต้านการทุจริตและ สร้างความโปร่งใสใน การปฏิบัติราชการ | เพื่อสร้างจิตสำนึกและความตระหนักแก่ บุคลากรข้าราชการการเมือง/ข้าราชการ ประจำ | องค์การบริหาร ส่วนตำบลเขาไม้ แก้ว | จำนวน ๒ กิจกรรม/ หลักสูตร | บุคลากรมี จิตสำนึกและ ความตระหนักถึง คุณธรรม จริยธรรม การ ต่อต้านทุจริตและ สร้างความโปร่งใส นำไปใช้ใน ชีวิตประจำวัน | - | ✓ | ✓ | ✓ | ✓ | |

ยุทธศาสตร์ที่ ๒ การสร้างความเข้มแข็งในระบบการบริหารจัดการด้านส่งเสริมคุณธรรมให้เป็นเอกภาพ

| ชื่อโครงการ/กิจกรรม | วัตถุประสงค์ของโครงการ | หน่วยงานที่รับผิดชอบ | เป้าหมาย | | งบประมาณที่ใช้ | ระยะเวลาที่ดำเนินการ | | | | หมายเหตุ |
|--|--|-----------------------------|--|---|----------------|------------------------------------|-------------------------------------|-------------------------------------|----------------------------------|----------|
| | | | ผลลัพธ์เชิงปริมาณ | ผลลัพธ์เชิงคุณภาพ | | ไตรมาสที่ ๑ (ต.ค. -ธ.ค. ๖๔) | ไตรมาสที่ ๒ (ม.ค. -มี.ค. ๖๕) | ไตรมาสที่ ๓ (เม.ย. -มิ.ย. ๖๕) | ไตรมาสที่ ๔ (ก.ค.-ก.ย. ๖๕) | |
| ๑๔. โครงการยกย่องผู้มีคุณธรรมและจริยธรรมในการปฏิบัติราชการและให้บริการประชาชนดีเด่นประจำปี | - เพื่อเสริมสร้างประสิทธิภาพและเชิดชูเกียรติคุณของพนักงานส่วนตำบล | องค์การบริหารส่วนตำบลวังดาล | จำนวนบุคลากรที่เข้าร่วมโครงการ | บุคลากรในหน่วยงานมีคุณธรรมจริยธรรมในการปฏิบัติราชการ | - | ✓ | - | - | - | |
| ๑๕. โครงการอบรมจริยธรรม คุณธรรม การรักษาวินัยและ ความโปร่งใสในการทำงาน | เพื่อพัฒนาบุคลากรข้าราชการการเมือง/ข้าราชการประจำ ให้มีความรู้ ความเข้าใจการรักษาวินัยและความโปร่งใสในการทำงาน | องค์การบริหารส่วนตำบลวังดาล | จำนวนบุคลากรที่เข้าร่วมโครงการ | บุคลากรในหน่วยงานมีคุณธรรม จริยธรรม รักษาวินัยและความโปร่งใสในการทำงาน เพิ่มมากขึ้น | ๑๐,๐๐๐ | - | ✓ | ✓ | - | |
| ๑๖. โครงการเสริมสร้างคุณธรรม เพื่อเพิ่มประสิทธิภาพในการปฏิบัติงาน และประโยชน์สุขของประชาชน | เพื่อสร้างจิตสำนึกและความตระหนักแก่บุคลากรข้าราชการการเมือง/ข้าราชการประจำ | องค์การบริหารส่วนตำบลวังดาล | จำนวนบุคลากรที่เข้าร่วมโครงการ/ประชาชน | บุคลากรในหน่วยงานและประชาชนร่วมประกอบกิจกรรมสาธารณะ | - | ✓ | ✓ | ✓ | ✓ | |
| ๑๗. โครงการส่งเสริมคุณธรรม จริยธรรม : กิจกรรมทำบุญวันพระ | เพื่อรณรงค์ปลูกฝังให้ข้าราชการ พนักงาน ลด ละ เลิก อบายมุข และได้เข้าวัดปฏิบัติธรรมทำบุญตักบาตร เวียนเทียน | องค์การบริหารส่วนตำบลวังดาล | จำนวนบุคลากรที่เข้าร่วมโครงการ/ประชาชน | บุคลากรในหน่วยงานและประชาชนร่วมประกอบกิจกรรมนำหลักธรรมทางพระพุทธศาสนาไปประพฤติปฏิบัติ | - | - | ✓ | ✓ | ✓ | |

ยุทธศาสตร์ที่ ๒ การสร้างความเข้มแข็งในระบบการบริหารจัดการด้านส่งเสริมคุณธรรมให้เป็นเอกภาพ

| ชื่อโครงการ/กิจกรรม | วัตถุประสงค์ของโครงการ | หน่วยงานที่รับผิดชอบ | เป้าหมาย | | งบประมาณที่ใช้ | ระยะเวลาที่ดำเนินการ | | | | หมายเหตุ |
|---|--|--------------------------------------|--|--|----------------|-----------------------------------|------------------------------------|-------------------------------------|----------------------------------|----------|
| | | | ผลลัพธ์เชิงปริมาณ | ผลลัพธ์เชิงคุณภาพ | | ไตรมาสที่ ๑ (ต.ค. -ธ.ค. ๖๔) | ไตรมาสที่ ๒ (ม.ค. -มิ.ค. ๖๕) | ไตรมาสที่ ๓ (เม.ย. -มิ.ย. ๖๕) | ไตรมาสที่ ๔ (ก.ค.-ก.ย. ๖๕) | |
| ๑๘. โครงการส่งเสริมคุณธรรม จริยธรรม : กิจกรรมเข้าวัดปฏิบัติธรรม | เพื่อรณรงค์ปลูกฝังให้ข้าราชการ พนักงาน อด ละ เลิก อบายมุข และได้เข้าวัดปฏิบัติธรรมทำบุญตักบาตร เวียนเทียน | องค์การบริหารส่วนตำบลวังดาล | จำนวนบุคลากรที่เข้าร่วมโครงการ/ประชาชน | บุคลากรในหน่วยงานและประชาชนร่วมประกอบกิจกรรมนำหลักธรรมทางพระพุทธศาสนาไปประพฤติปฏิบัติ | - | ✓ | ✓ | ✓ | ✓ | |
| ๑๙. โครงการจิตอาสาเราทำความดีด้วยหัวใจ | เพื่อพัฒนาบุคลากรข้าราชการการเมือง/ข้าราชการประจำ ให้มีจิตสาธารณะบำเพ็ญประโยชน์เพื่อส่วนรวม | องค์การบริหารส่วนตำบลวังดาล | จำนวนบุคลากรที่เข้าร่วมโครงการ/ประชาชน | บุคลากรในหน่วยงานมีจิตสาธารณะประโยชน์ | - | ✓ | ✓ | ✓ | ✓ | |
| ๒๐. โครงการจัดการแข่งขันกีฬาต้านยาเสพติด | เพื่อให้ประชาชนและเยาวชน มีส่วนร่วมในการจัดกิจกรรม ขจัดปัญหายาเสพติด | องค์การบริหารส่วนตำบลบุผ้ายาย | จัดโครงการปีละ ๑ ครั้ง | ประชาชน ชุมชน มีความรักสามัคคีสมานฉันท์ | ๑๐๐,๐๐๐.- | - | ✓ | ✓ | - | |
| ๒๑.โครงการพัฒนาคนสู่คุณธรรมนำองค์กรสู่ความเป็นเลิศ | เพื่อส่งเสริมให้ข้าราชการและเจ้าหน้าที่เข้าร่วมกิจกรรมในวันสำคัญทางพระพุทธศาสนา | สำนักงานประกันสังคมจังหวัดปราจีนบุรี | จัดโครงการปีละ ๑ ครั้ง | คนมีคุณธรรมและองค์กรเป็นที่ยอมรับ | - | ✓ | ✓ | ✓ | ✓ | |
| ๒๒.กิจกรรมการยกย่องเชิดชูเกียรติบุคลากร/หน่วยงานในสังกัด | เพื่อส่งเสริมยกย่องเชิดชูเกียรติบุคลากร/หน่วยงานในสังกัด ให้ปฏิบัติเป็นแบบอย่างประพฤติปฏิบัติดีและพัฒนาให้ดียิ่งขึ้น | สำนักงานสาธารณสุขจังหวัดปราจีนบุรี | บุคลากร/หน่วยงานในสังกัดได้รับการส่งเสริมยกย่องเชิดชูเกียรติเป็นประจำทุกปี | บุคลากร/หน่วยงานในสังกัดได้รับการส่งเสริมยกย่องเชิดชูเกียรติ เพียบพร้อมด้วยจริยธรรมคุณธรรม | ๔๘,๑๐๐.- | - | - | ✓ | - | |

ยุทธศาสตร์ที่ ๒ การสร้างความเข้มแข็งในระบบการบริหารจัดการด้านส่งเสริมคุณธรรมให้เป็นเอกภาพ

| ชื่อโครงการ/กิจกรรม | วัตถุประสงค์ของโครงการ | หน่วยงานที่รับผิดชอบ | เป้าหมาย | | งบประมาณที่ใช้ | ระยะเวลาที่ดำเนินการ | | | | หมายเหตุ |
|--|--|------------------------------------|--|--|----------------|----------------------------|-----------------------------|------------------------------|----------------------------|----------|
| | | | ผลลัพธ์เชิงปริมาณ | ผลลัพธ์เชิงคุณภาพ | | ไตรมาสที่ ๑ (ต.ค.-ธ.ค. ๖๔) | ไตรมาสที่ ๒ (ม.ค.-มี.ค. ๖๕) | ไตรมาสที่ ๓ (เม.ย.-มิ.ย. ๖๕) | ไตรมาสที่ ๔ (ก.ค.-ก.ย. ๖๕) | |
| ๒๓.กิจกรรมการพัฒนาและประเมินคุณธรรมความโปร่งใสในการดำเนินงานของหน่วยงานภาครัฐ(ITA) สำหรับหน่วยงานสาธารณสุข | เพื่อพัฒนาและประเมินคุณธรรมความโปร่งใสในการดำเนินงานของหน่วยงานภาครัฐ(ITA) สำหรับหน่วยงานสาธารณสุข | สำนักงานสาธารณสุขจังหวัดปราจีนบุรี | หน่วยงานที่เข้าร่วมประเมินคุณธรรมและความโปร่งใสในการดำเนินงานของหน่วยงานภาครัฐ(ITA) มีค่าคะแนนไม่น้อยกว่าร้อยละ ๘๐ | บุคลากรในหน่วยงานมีคุณธรรมความโปร่งใสในการดำเนินงาน | ๔,๐๐๐.- | ✓ | ✓ | ✓ | ✓ | |
| ๒๔.โครงการเชิดชูเกียรติบุคลากรพนักงานผู้มีคุณธรรมจริยธรรมในการปฏิบัติราชการและให้บริการประชาชนดีเด่นและเป็นบุคคลต้นแบบ | เพื่อเสริมสร้างประสิทธิภาพและเป็นการสร้างขวัญและกำลังใจให้แก่พนักงาน และบุคคลต้นแบบในเขตเทศบาล | สำนักงาน ทต.บ้านสร้าง | จำนวนบุคลากรประชาชนในเขตเทศบาลที่เข้าร่วมโครงการ | พนักงาน และพนักงานจ้างประชาชน เป็นบุคคลที่มีคุณธรรมจริยธรรมอยู่ร่วมในสังคม อย่างมีความสุข และเป็นต้นแบบได้ | - | - | - | - | ✓ | |
| ๒๕.กิจกรรมประเมินคุณธรรมและความโปร่งใสในการดำเนินงานขององค์กรปกครองส่วนท้องถิ่น (ITA) | เพื่อให้เทศบาลตำบลบ้านสร้างมีมาตรฐานตามที่ ปปช. กำหนด | สำนักงาน ทต.บ้านสร้าง | จำนวนบุคลากรประชาชนในเขตเทศบาลที่เข้าร่วมโครงการ | พนักงาน และพนักงานจ้างประชาชน มีคุณธรรม จริยธรรมอยู่ร่วมในสังคมอย่างมีความสุข | - | - | - | - | ✓ | |

ยุทธศาสตร์ที่ ๒ การสร้างความเข้มแข็งในระบบการบริหารจัดการด้านส่งเสริมคุณธรรมให้เป็นเอกภาพ

| ชื่อโครงการ/ กิจกรรม | วัตถุประสงค์ของโครงการ | หน่วยงานที่ รับผิดชอบ | เป้าหมาย | | งบประมาณ ที่ใช้ | ระยะเวลาที่ดำเนินการ | | | | หมายเหตุ |
|---|---|---------------------------|---|--|--------------------|------------------------------------|-------------------------------------|-------------------------------------|------------------------------|----------|
| | | | ผลลัพธ์ เชิงปริมาณ | ผลลัพธ์ เชิงคุณภาพ | | ไตรมาสที่ ๑ (ต.ค. -ธ.ค. ๖๔) | ไตรมาสที่ ๒ (ม.ค. -มี.ค. ๖๕) | ไตรมาสที่ ๓ (เม.ย. -มิ.ย. ๖๕) | ไตรมาสที่ ๔ (ก.ค.-ก.ย.๖๕) | |
| ๒๖.กิจกรรมเปิดรับ ฟังความคิดเห็น หรือ ข้อเสนอแนะจาก ประชาชน หรือ ผู้รับบริการในด้าน คุณธรรมในการ ปฏิบัติงาน | เพื่อรับฟังความคิดเห็น หรือ ข้อเสนอแนะของผู้รับบริการผ่าน ๓ ช่องทางดังนี้ -แบบประเมินความพึงพอใจ -ตู้รับฟังความคิดเห็น -เว็บไซต์ https://bansang.go.th | สำนักงาน ทต.บ้าน สร้าง | ๓ ช่องทางดังนี้ -แบบประเมิน ความพึงพอใจ -ตู้รับฟังความ คิดเห็น -เว็บไซต์ https://bansa ng.go.th | ประชาชนและ ผู้รับบริการ สามารถแสดง ข้อคิดเห็นหรือ ข้อเสนอแนะได้ สะดวกและ หลายช่องทาง | - | ✓ | ✓ | ✓ | ✓ | |
| ๒๗.โครงการจัดทำ สื่อประชาสัมพันธ์ เผยแพร่ธรรมะ ส่งเสริมคุณธรรม จริยธรรม | เพื่อสร้างความรู้ความเข้าใจในด้าน คุณธรรม จริยธรรมให้แก่บุคลากรและ ผู้รับบริการ | สำนักงาน ทต.บ้าน สร้าง | จำนวน ๒ ช่อง ทาง ดังนี้ ๑.สื่อวีดิทัศน์ ๒.เว็บไซต์ สำนักงาน | บุคลากรและ ผู้รับบริการ มี ความรู้ความ เข้าใจในด้าน คุณธรรม จริยธรรมและ นำไปใช้ ประโยชน์ได้ | - | ✓ | ✓ | ✓ | ✓ | |
| ๒๘.โครงการอบรม ให้ความรู้และแก้ไข ปัญหาเสพติด | เพื่อเสริมสร้างศักยภาพผู้นำชุมชนให้ เกิดความตื่นตัวในการแก้ไขปัญหา เสพติดและทำให้เด็กและเยาวชนได้รับ ความรู้เรื่องยาเสพติด | สำนักงาน ทต.บ้าน สร้าง | จำนวน เด็กและ เยาวชนที่เข้า ร่วมโครงการ อย่างน้อย มี จำนวน ๕๐ คน | ผู้เข้ารับการ อบรม มีความ พึงพอใจร้อยละ ๘๐ และนำ ความรู้ไปใช้ ประโยชน์ได้ | ๒๘,๐๐๐.- | - | ✓ | - | - | |

ยุทธศาสตร์ที่ ๒ การสร้างความเข้มแข็งในระบบการบริหารจัดการด้านส่งเสริมคุณธรรมให้เป็นเอกภาพ

| ชื่อโครงการ/ กิจกรรม | วัตถุประสงค์ของโครงการ | หน่วยงานที่ รับผิดชอบ | เป้าหมาย | | งบประมาณ ที่ใช้ | ระยะเวลาที่ดำเนินการ | | | | หมายเหตุ |
|---|--|---------------------------|--|--|--------------------|------------------------------------|-------------------------------------|-------------------------------------|------------------------------|----------|
| | | | ผลลัพธ์ เชิงปริมาณ | ผลลัพธ์ เชิงคุณภาพ | | ไตรมาสที่ ๑ (ต.ค. -ธ.ค. ๖๔) | ไตรมาสที่ ๒ (ม.ค. -มี.ค. ๖๕) | ไตรมาสที่ ๓ (เม.ย. -มิ.ย. ๖๕) | ไตรมาสที่ ๔ (ก.ค.-ก.ย.๖๕) | |
| ๒๙.โครงการป้องกัน และแก้ปัญหาการ ตั้งครรภในวัยเรียน | เพื่อให้ความรู้ความเข้าใจแก่เด็ก และ เยาวชน ในการป้องกัน และแก้ไข ปัญหาตั้งครรภในวัยเรียน | สำนักงาน ทต. บ้านสร้าง | จำนวน เด็กและ เยาวชนที่เข้า ร่วมโครงการ อย่างน้อย มี จำนวน ๕๐ คน | ปัญหาตั้งการ ครรภในวัยเรียน ลดลงร้อยละ ๒๐ | ๒๘,๐๐๐.- | - | ✓ | - | - | |
| ๓๐.โครงการพัฒนา ศักยภาพบุคลากร | เพื่อสร้างความรู้ความเข้าใจในด้าน คุณธรรม จริยธรรม และธรรมมาภิ บาลอย่างถูกต้องให้แก่บุคลากรและ ผู้รับบริการ | สำนักงาน ทต. บ้านสร้าง | จำนวน บุคลากรที่เข้า ร่วมกิจกรรม ๗๐ คน | บุคลากร มี ความรู้ความ เข้าใจในด้าน คุณธรรม จริยธรรมและ นำไปใช้ ประโยชน์ได้ | - | - | - | - | ✓ | |
| ๓๑.โครงการ เสริมสร้างภูมิคุ้มกัน ทางสังคมให้เด็กและ เยาวชน (กิจกรรมโต ไปไม่โกง) | เพื่อสร้างภูมิคุ้มกันและ ปลุกฝังค่านิยม ให้เด็กและเยาวชนเป็นคนดีมีคุณธรรม และมีความซื่อสัตย์ สุจริต | สำนักงาน ทต. บ้านสร้าง | จำนวน เด็กและ เยาวชนที่เข้า ร่วมโครงการ อย่างน้อย มี จำนวน ๕๐ คน | เด็กและเยาวชน เกิดความ ตระหนักรู้ สามารถ แยกแยะถูกผิด ชั่วดี และนำ ความรู้ไปปรับใช้ กับตนเองและ สังคมได้อย่างมี ความสุข | - | - | ✓ | - | - | |

ยุทธศาสตร์ที่ ๒ การสร้างความเข้มแข็งในระบบการบริหารจัดการด้านส่งเสริมคุณธรรมให้เป็นเอกภาพ

| ชื่อโครงการ/ กิจกรรม | วัตถุประสงค์ของโครงการ | หน่วยงานที่ รับผิดชอบ | เป้าหมาย | | งบประมาณ ที่ใช้ | ระยะเวลาที่ดำเนินการ | | | | หมายเหตุ |
|--|---|-------------------------------------|---|--|--------------------|------------------------------------|-------------------------------------|-------------------------------------|------------------------------|----------|
| | | | ผลลัพธ์ เชิงปริมาณ | ผลลัพธ์ เชิงคุณภาพ | | ไตรมาสที่ ๑ (ต.ค. -ธ.ค. ๖๔) | ไตรมาสที่ ๒ (ม.ค. -มี.ค. ๖๕) | ไตรมาสที่ ๓ (เม.ย. -มิ.ย. ๖๕) | ไตรมาสที่ ๔ (ก.ค.-ก.ย.๖๕) | |
| ๓๒.โครงการอบรม ให้ความรู้ด้าน ระเบียบกฎหมาย สำหรับผู้บริหารและ พนักงาน | เพื่อให้ความรู้ความเข้าใจแก่เด็ก และ เยาวชน ในการป้องกัน และแก้ไข ปัญหาตั้งครรภในวัยเรียน | องค์การบริหารส่วน ตำบลวังท่าช้าง | ร้อยละ ๕๐ ของ ผู้เข้าร่วม โครงการ สามารถนำ ความรู้ไปใช้ใน การปฏิบัติงาน ได้อย่างมี ประสิทธิภาพ | ผู้เข้าร่วม โครงการ สามารถนำ ความรู้ไปใช้ใน การปฏิบัติงาน ได้อย่างมี ประสิทธิภาพ | ๕๐,๐๐๐.- | - | - | ✓ | - | |
| ๓๓.โครงการ ฝึกอบรมคุณธรรม จริยธรรมและป้องกัน การทุจริต | เพื่อเสริมสร้างคุณธรรม จริยธรรม ใน การปฏิบัติหน้าที่ ของบุคลากรใน องค์กร | องค์การบริหารส่วน ตำบลวังท่าช้าง | ร้อยละ ๙๐ ของ ผู้เข้าร่วม โครงการ มี คุณธรรม จริยธรรม ต่อ การปฏิบัติหน้าที่ | ผู้เข้าร่วม โครงการ มี คุณธรรม จริยธรรม และ สามารถนำ ความรู้ไปใช้ใน การปฏิบัติงาน ได้อย่างมี ประสิทธิภาพ | ๕๐,๐๐๐.- | - | - | - | ✓ | |

ยุทธศาสตร์ที่ ๒ การสร้างความเข้มแข็งในระบบการบริหารจัดการด้านส่งเสริมคุณธรรมให้เป็นเอกภาพ

| ชื่อโครงการ/ กิจกรรม | วัตถุประสงค์ของโครงการ | หน่วยงานที่ รับผิดชอบ | เป้าหมาย | | งบประมาณ ที่ใช้ | ระยะเวลาที่ดำเนินการ | | | | หมายเหตุ |
|--|---|----------------------------------|---------------------------------------|---|--------------------|------------------------------------|-------------------------------------|-------------------------------------|------------------------------|----------|
| | | | ผลลัพธ์ เชิงปริมาณ | ผลลัพธ์ เชิงคุณภาพ | | ไตรมาสที่ ๑ (ต.ค. -ธ.ค. ๖๔) | ไตรมาสที่ ๒ (ม.ค. -มี.ค. ๖๕) | ไตรมาสที่ ๓ (เม.ย. -มิ.ย. ๖๕) | ไตรมาสที่ ๔ (ก.ค.-ก.ย.๖๕) | |
| ๓๔.โครงการปฏิบัติ ธรรม บวชพราหมณ์ ณ วัดหนองประเทือง | เพื่อให้ประชาชนได้ปฏิบัติธรรมเพื่อ ถวายเป็นพระราชกุศลแด่สมเด็จพระ ชนกาธิเบศร มหาภูมิพลยเดชมหาราช บรมนาถบพิตร | องค์การบริหารส่วน ตำบลบ้านพระ | ผู้เข้าร่วม โครงการจำนวน ๕๐ คน | ผู้เข้าร่วมโครงการ ได้สำนึกแสดงออก ถึงความจงรักภักดี ต่อสถาบัน พระมหากษัตริย์ | ๑๐,๐๐๐. - | - | - | ✓ | - | |
| ๓๕.โครงการปฏิบัติ ธรรม บวชชี พราหมณ์ ณ วัดบ้านยาง | เพื่อให้ประชาชนได้ปฏิบัติธรรมเพื่อ ถวายเป็นพระราชกุศลแด่สมเด็จพระ ชนกาธิเบศร มหาภูมิพลยเดชมหาราช บรมนาถบพิตร | องค์การบริหารส่วน ตำบลบ้านพระ | ผู้เข้าร่วม โครงการจำนวน ๕๐ คน | ผู้เข้าร่วมโครงการ ได้สำนึกแสดงออก ถึงความจงรักภักดี ต่อสถาบัน พระมหากษัตริย์ | ๑๐,๐๐๐. - | - | ✓ | - | - | |
| ๓๖.โครงการปฏิบัติ ธรรม บวชชี พราหมณ์ ณ วัดบ้านพระ | เพื่อให้ประชาชนได้ปฏิบัติธรรมเพื่อ ถวายเป็นพระราชกุศลแด่สมเด็จพระ ชนกาธิเบศร มหาภูมิพลยเดชมหาราช บรมนาถบพิตร | องค์การบริหารส่วน ตำบลบ้านพระ | ผู้เข้าร่วม โครงการจำนวน ๕๐ คน | ผู้เข้าร่วมโครงการ ได้สำนึกแสดงออก ถึงความจงรักภักดี ต่อสถาบัน พระมหากษัตริย์ | ๑๐,๐๐๐. - | - | - | - | ✓ | |
| ๓๗.โครงการอบรม ธรรมะเพื่อพัฒนา ชีวิต | เพื่อให้ประชาชน เด็กและเยาวชนได้ ปฏิบัติธรรมเกิดความเลื่อมใสใน พระพุทธศาสนา | องค์การบริหารส่วน ตำบลบ้านพระ | ผู้เข้าร่วม โครงการจำนวน ๑๐๐ คน | ผู้เข้าร่วมโครงการ สามารถนำ หลักธรรมไปใช้ใน ชีวิตประจำวันได้ | ๓๐,๐๐๐. - | - | - | - | ✓ | |

ยุทธศาสตร์ที่ ๒ การสร้างความเข้มแข็งในระบบการบริหารจัดการด้านส่งเสริมคุณธรรมให้เป็นเอกภาพ

| ชื่อโครงการ/ กิจกรรม | วัตถุประสงค์ของโครงการ | หน่วยงานที่ รับผิดชอบ | เป้าหมาย | | งบประมาณ ที่ใช้ | ระยะเวลาที่ดำเนินการ | | | | หมายเหตุ |
|---|---|--|--|--|--------------------|--|-------------------------------------|-------------------------------------|------------------------------|----------|
| | | | ผลลัพธ์ เชิงปริมาณ | ผลลัพธ์ เชิงคุณภาพ | | ไตรมาส ที่ ๑ (ต.ค. - ธ.ค.๖๕) | ไตรมาสที่ ๒ (ม.ค. -มี.ค. ๖๕) | ไตรมาสที่ ๓ (เม.ย. -มิ.ย. ๖๕) | ไตรมาสที่ ๔ (ก.ค.-ก.ย.๖๕) | |
| ๓๘.โครงการอบรม คุณธรรมจริยธรรม และห่างไกลยาเสพติด | เพื่อให้เด็กและเยาวชนได้มีความรู้ รับทราบเรื่องพิษภัยยาเสพติด | องค์การบริหารส่วน ตำบลบ้านพระ | เด็กและเยาวชนที่ เข้าร่วมโครงการ จำนวน ๗๐ คน | ผู้เข้าร่วมโครงการได้ เป็นพลเมืองดีของ สังคม | ๑๕,๐๐ ๐.- | - | - | ✓ | - | |
| ๓๙.โครงการ ประกาศเจตนารมณ์ ร่วมกันของ หน่วยงานเป็นองค์กร คุณธรรม | ข้าราชการเจ้าหน้าที่ร่วมกันประกาศ เจตนารมณ์ของหน่วยงานเป็นองค์กร คุณธรรม | สำนักงานพัฒนา สังคมและความมั่นคง ของมนุษย์ | ข้าราชการเจ้าหน้าที่ ร่วมกันประกาศ เจตนารมณ์ของ หน่วยงานเป็น องค์กรคุณธรรม ร้อยละ ๑๐๐ | หน่วยงานเป็น องค์กรคุณธรรม ต่อต้านการทุจริตทุก รูปแบบ | - | - | - | - | - | |
| ๔๐.โครงการ เสริมสร้างจริยธรรม ข้าราชการ | เพื่อปลูกฝังคุณธรรมจริยธรรมของ บุคลากรในองค์กร และพัฒนาตนเองมี จิตสาธารณะ เป็นแบบอย่างที่ดี | สำนักงานพัฒนา ชุมชนจังหวัด ปราจีนบุรี | ข้าราชการและ เจ้าหน้าที่เข้าร่วม โครงการ ๕๓ คน | บุคลากรในองค์กร และพัฒนาตนเองมี จิตสาธารณะ เป็น แบบอย่างที่ดี มี คุณธรรมจริยธรรม | ๕,๐๐๐. - | ✓ | ✓ | - | - | |
| ๔๑.กิจกรรมการ ดำเนินงานโครงการ คุณธรรม จริยธรรม และจิตอาสาภายใน สถานศึกษา | เพื่อให้บุคลากรและผู้เรียนมีความ ตระหนักและทำความดีร่วมกันด้วย ความเต็มใจ การทำงานเป็นทีม มี ความรับผิดชอบต่อเสียสละ | วิทยาลัยการอาชีพ กบินทร์บุรี | บุคลากรและ นักเรียน จำนวน ๒,๓๓๕ คน | การทำงานเป็นทีม มี ความรับผิดชอบต่อ เสียสละ | - | ✓ | ✓ | ✓ | ✓ | |
| ๔๒.กิจกรรมการ รายงานผลการ ดำเนินโครงการ คุณธรรมจิตอาสา | ผู้เรียนมีความรับผิดชอบต่อ มีระเบียบ วินัย และแลกเปลี่ยนเรียนรู้การทำ ความดีร่วมกัน | วิทยาลัยการอาชีพ กบินทร์บุรี | ผู้เรียนที่เป็นตัวแทน แผนก ๗ แผนก | การทำงานเป็นทีม และทราบผลการ ดำเนินงาน | - | ✓ | ✓ | ✓ | ✓ | |

ยุทธศาสตร์ที่ ๒ การสร้างความเข้มแข็งในระบบการบริหารจัดการด้านส่งเสริมคุณธรรมให้เป็นเอกภาพ

| ชื่อโครงการ/ กิจกรรม | วัตถุประสงค์ของโครงการ | หน่วยงานที่ รับผิดชอบ | เป้าหมาย | | งบประมาณ ที่ใช้ | ระยะเวลาที่ดำเนินการ | | | | หมายเหตุ |
|---|--|---|--|---|--------------------|------------------------------------|-------------------------------------|-------------------------------------|------------------------------|----------|
| | | | ผลลัพธ์ เชิงปริมาณ | ผลลัพธ์ เชิงคุณภาพ | | ไตรมาสที่ ๑ (ต.ค. -ธ.ค. ๖๔) | ไตรมาสที่ ๒ (ม.ค. -มี.ค. ๖๕) | ไตรมาสที่ ๓ (เม.ย. -มิ.ย. ๖๕) | ไตรมาสที่ ๔ (ก.ค.-ก.ย.๖๕) | |
| ๔๓.กิจกรรมการ นิเทศติดตามการ ขับเคลื่อนโครงการ คุณธรรมแต่ละแผนก | เพื่อติดตามผลการดำเนินงานโครงการ คุณธรรมและแลกเปลี่ยนเรียนรู้การทำ ความดีแต่ละแผนกวิชา | วิทยาลัยการอาชีพ กบินทร์บุรี | โครงการ คุณธรรมทั้ง วิทยาลัยฯ จำนวน ๕๐ โครงการ | ผู้เรียนมีการ ดำเนินโครงการ คุณธรรมอย่าง ต่อเนื่องจนติด เป็นกิจนิสัยที่ดี | - | ✓ | ✓ | ✓ | ✓ | |
| ๔๔.โครงการจัด แสดงนิทรรศการ ผลงานโครงการ คุณธรรมของผู้เรียน | เพื่อสรุปผลการดำเนินงานโครงการ คุณธรรมของแต่ละแผนกวิชา | วิทยาลัยการอาชีพ กบินทร์บุรี | นิทรรศการ แสดงผลงานแต่ ละแผนกวิชา ๗ บูธ | ผลงานโครงการ คุณธรรมThe best ของแต่ละ แผนกวิชา | - | ✓ | ✓ | ✓ | ✓ | |
| ๔๕. โครงการสัปดาห์ ส่งเสริม พระพุทธศาสนา เนื่องในวันวิสาขบูชา วันมาฆบูชา และวัน สำคัญทาง พระพุทธศาสนา | ประชาชนและเยาวชนปฏิบัติตาม หลักธรรมคำสอนของพระพุทธศาสนา | องค์การบริหารส่วน ตำบลแก่งดินสอ | ประชาชนและ เยาวชน จำนวน ๕๐๐ คน | ประชาชนและ เยาวชนยึดหลัก หลักธรรมคำ สอนของ พระพุทธศาสนา ก่อเกิดคนดี | ๖๐,๐๐๐.- | ✓ | ✓ | ✓ | ✓ | |
| ๔๖.โครงการ ขับเคลื่อน สถานศึกษาคุณธรรม | ผู้บริหาร ครู และนักเรียนเข้าใจ กระบวนการขับเคลื่อนสถานศึกษา คุณธรรม | วิทยาลัยสารพัดช่าง ปราจีนบุรี | ผู้บริหาร ครู และนักเรียน จำนวน ๔๕๔ คน | ผู้บริหาร ครู และนักเรียนมีมี คุณธรรม จริยธรรม | ๕,๐๐๐.- | - | - | - | ✓ | |
| ๔๗.โครงการส่งเสริม โรงเรียนคุณธรรม | ผู้เรียนเป็นผู้มีความซื่อสัตย์สุจริต | สถาบันการอาชีพ ศึกษาภาคกลาง วิทยาลัยเทคนิคบูรพา ปราจีนบุรี | ผู้บริหาร ครู และนักเรียน จำนวน ร้อยละ ๑๐๐ | ผู้เรียนเป็นผู้มี ความซื่อสัตย์ สุจริต | ๑๕,๐๐๐.- | ✓ | ✓ | ✓ | ✓ | |

ยุทธศาสตร์ที่ ๒ การสร้างความเข้มแข็งในระบบการบริหารจัดการด้านส่งเสริมคุณธรรมให้เป็นเอกภาพ

| ชื่อโครงการ/ กิจกรรม | วัตถุประสงค์ของโครงการ | หน่วยงานที่ รับผิดชอบ | เป้าหมาย | | งบประมาณ ที่ใช้ | ระยะเวลาที่ดำเนินการ | | | | หมายเหตุ |
|---|---|---------------------------------|--|--|--------------------|------------------------------------|-------------------------------------|-------------------------------------|------------------------------|----------|
| | | | ผลลัพธ์ เชิงปริมาณ | ผลลัพธ์ เชิงคุณภาพ | | ไตรมาสที่ ๑ (ต.ค. -ธ.ค. ๖๔) | ไตรมาสที่ ๒ (ม.ค. -มี.ค. ๖๕) | ไตรมาสที่ ๓ (เม.ย. -มิ.ย. ๖๕) | ไตรมาสที่ ๔ (ก.ค.-ก.ย.๖๕) | |
| ๔๘.โครงการ เสริมสร้างคุณธรรม จริยธรรมเพื่อเพิ่ม ประสิทธิภาพการ ปฏิบัติงานและ ประโยชน์สุขของ ประชาชน | เพื่อให้พนักงานและประชาชนพัฒนา จิตใจ และพัฒนาตนเอง | เทศบาลตำบล บ้านนาปรือ | ประชาชนและ เยาวชนที่เข้า ร่วมโครงการ | เพิ่ม ประสิทธิภาพ การปฏิบัติงาน และประโยชน์ สุขของ ประชาชน | ๑๐,๐๐๐.- | ✓ | ✓ | ✓ | ✓ | |
| ๔๙.โครงการสร้าง ภูมิคุ้มกันทางสังคม ให้เด็กและเยาวชน | เพื่อส่งเสริมและปลูกจิตสำนึกให้เด็ก และเยาวชนเป็นเด็กดีมีศีลธรรม | องค์การบริหารส่วน ตำบลบางเตย | จำนวนเด็ก นักเรียน จำนวน ๔๕ คน | เด็กและเยาวชน เป็นเด็กดีมี ศีลธรรม โตไป ไม่โกง | ๒๐,๐๐๐.- | - | - | ✓ | ✓ | |
| ๕๐.โครงการอบรม จริยธรรม คุณธรรม | เพื่อปลูกจิตสำนึกผู้บริหาร ประชาชน และเยาวชนปฏิบัติตามหลักธรรมคำ สอนของพระพุทธศาสนา | องค์การบริหารส่วน ตำบลบางเตย | ผู้เข้าร่วม โครงการ จำนวน ๔๑ คน | ประชาชนและ เยาวชนยึดหลัก หลักธรรมคำ สอนของ พระพุทธศาสนา ก่อเกิดคนดี | ๕๐,๐๐๐.- | - | ✓ | - | - | |
| ๕๑.โครงการสร้าง ภูมิคุ้มกันทางสังคม ให้เด็กและเยาวชน | เพื่อส่งเสริมและปลูกจิตสำนึกให้เด็ก และเยาวชนเป็นเด็กดีมีศีลธรรม | องค์การบริหารส่วน ตำบลบางยาง | จำนวนเด็ก นักเรียน ที่เข้า ร่วม | เด็กและเยาวชน เป็นเด็กดีมี ศีลธรรม โตไป ไม่โกง | ๒๐,๐๐๐.- | - | - | ✓ | - | |
| ๕๒.โครงการพาน้อง ท่องธรรมะ | เพื่อส่งเสริมและปลูกจิตสำนึกให้เด็ก และเยาวชนเป็นเด็กดีมีศีลธรรม | องค์การบริหารส่วน ตำบลบางยาง | จำนวนเด็ก นักเรียน ที่เข้า ร่วม | เด็กและเยาวชน เป็นเด็กดีมี ศีลธรรม | ๑๐,๐๐๐.- | - | - | ✓ | - | |

ยุทธศาสตร์ที่ ๒ การสร้างความเข้มแข็งในระบบการบริหารจัดการด้านส่งเสริมคุณธรรมให้เป็นเอกภาพ

| ชื่อโครงการ/ กิจกรรม | วัตถุประสงค์ของโครงการ | หน่วยงานที่ รับผิดชอบ | เป้าหมาย | | งบประมาณ ที่ใช้ | ระยะเวลาที่ดำเนินการ | | | | หมายเหตุ |
|--|---|---------------------------------|--|---|--------------------|------------------------------------|-------------------------------------|-------------------------------------|------------------------------|----------|
| | | | ผลลัพธ์ เชิงปริมาณ | ผลลัพธ์ เชิงคุณภาพ | | ไตรมาสที่ ๑ (ต.ค. -ธ.ค. ๖๔) | ไตรมาสที่ ๒ (ม.ค. -มี.ค. ๖๕) | ไตรมาสที่ ๓ (เม.ย. -มิ.ย. ๖๕) | ไตรมาสที่ ๔ (ก.ค.-ก.ย.๖๕) | |
| ๕๓.โครงการ ฝึกอบรมและทัศน ศึกษาดูงานให้กับ เจ้าหน้าที่ อบต. ส.อบต. และคณะ ผู้บริหารท้องถิ่น | เพื่อให้ผู้บริหาร พนักงานและ ประชาชนได้พัฒนาตนเอง และเพิ่ม ประสิทธิภาพในการปฏิบัติงาน | องค์การบริหารส่วน ตำบลนนทรี | ผู้บริหาร พนักงานและ ประชาชนเข้า ร่วมโครงการ จำนวน ๕๐ คน | เพิ่มประสิทธิภาพ การปฏิบัติงาน และประโยชน์สุข ของประชาชน | ๕๐๐,๐๐ ๐.- | - | - | ✓ | - | |
| ๕๔.โครงการส่งเสริม ประชาธิปไตย | เพื่อให้ประชาชนได้รับรู้ข้อมูลข่าวสาร และมีส่วนร่วมในการส่งเสริมระบอบ การปกครองแบบประชาธิปไตย | องค์การบริหารส่วน ตำบลนนทรี | ประชาชนเข้า ร่วมโครงการ จำนวน ๑๖ หมู่บ้าน | ประชาชนได้รับรู้ ข้อมูลข่าวสารและ มีส่วนร่วมในการ ส่งเสริมระบอบ การปกครองแบบ ประชาธิปไตย | ๑๐,๐๐๐. - | - | - | ✓ | - | |
| ๕๕.โครงการวิถีธรรม นำสุข ผู้สูงวัยหัวใจ ชื่นบาน | เพื่อส่งเสริมสุขภาพกายและสุขภาพจิต ของผู้สูงวัย | องค์การบริหารส่วน ตำบลบางแตน | ผู้สูงวัยจำนวน ๓๐ คน | ผู้สูงวัยมีสุขภาพ กายและ สุขภาพจิตดีขึ้น | ๗,๐๐๐.- | - | - | ✓ | - | |
| ๕๖.โครงการป้องกัน และแก้ไขปัญหา ความรุนแรงเด็กและ สตรี บุคคลใน ครอบครัว | เพื่อพัฒนาองค์ความรู้โครงการป้องกัน และแก้ไขปัญหาความรุนแรงเด็กและ สตรี บุคคลในครอบครัว | องค์การบริหารส่วน ตำบลคำโหนด | จำนวนผู้เข้าร่วม โครงการ | ปัญหาความ รุนแรงเด็กและ สตรี บุคคลใน ครอบครัวลดลง | ๓๐,๐๐๐. - | - | - | ✓ | - | |
| ๕๖.โครงการพัฒนา ศักยภาพสภาเด็ก และเยาวชน | เพื่อพัฒนาองค์ความรู้และสร้างความ เข้มแข็งของสภาเด็กและเยาวชน | องค์การบริหารส่วน ตำบลคำโหนด | จำนวนผู้เข้าร่วม โครงการ | สภาเด็กและ เยาวชนมีส่วนร่วม รับผิดชอบต่อ ชุมชน | ๑๐๐,๐๐ ๐.- | - | ✓ | - | - | |

ยุทธศาสตร์ที่ ๒ การสร้างความเข้มแข็งในระบบการบริหารจัดการด้านส่งเสริมคุณธรรมให้เป็นเอกภาพ

| ชื่อโครงการ/ กิจกรรม | วัตถุประสงค์ของโครงการ | หน่วยงานที่ รับผิดชอบ | เป้าหมาย | | งบประมาณ ที่ใช้ | ระยะเวลาที่ดำเนินการ | | | | หมายเหตุ |
|--|--|---|-------------------------------------|--|--------------------|------------------------------------|-------------------------------------|-------------------------------------|------------------------------|----------|
| | | | ผลลัพธ์ เชิงปริมาณ | ผลลัพธ์ เชิงคุณภาพ | | ไตรมาสที่ ๑ (ต.ค. -ธ.ค. ๖๔) | ไตรมาสที่ ๒ (ม.ค. -มี.ค. ๖๕) | ไตรมาสที่ ๓ (เม.ย. -มิ.ย. ๖๕) | ไตรมาสที่ ๔ (ก.ค.-ก.ย.๖๕) | |
| ๕๗.โครงการสร้าง ความรู้ความเข้าใจใน หลักธรรมจริยธรรม และธรรมาภิบาล ให้กับบุคลากรใน หน่วยงาน | เพื่อให้บุคลากรในหน่วยงาน มีความรู้ ความเข้าใจในหลักธรรมจริยธรรม และธรรมาภิบาล | สำนักงาน ทรัพยากรธรรมชาติ และสิ่งแวดล้อม จังหวัดปราจีนบุรี | บุคลากร จำนวน ๒๗ คน | บุคลากรใน หน่วยงาน มี ความรู้ความ เข้าใจในหลัก ธรรมจริยธรรม และธรรมาภิ บาล | -- | ✓ | ✓ | ✓ | ✓ | |
| ๕๘.โครงการสร้าง ทศจ.ปจ. ร่วมใจ บริจาคโลหิต ประจำปี ๒๕๖๕ | เพื่อให้บุคลากรในหน่วยงาน ทำความ ดี เพิ่มพูนการมีจิตสำนึกสาธารณะ | สำนักงาน ทรัพยากรธรรมชาติ และสิ่งแวดล้อม จังหวัดปราจีนบุรี | จำนวน ๓ ครั้ง | บุคลากรใน หน่วยงาน ทำ ความดี เพิ่มพูน การมีจิตสำนึก สาธารณะ | ๔,๐๐๐ | ✓ | ✓ | ✓ | ✓ | |
| ๕๙.โครงการจิตอาสา พัฒนา และบำเพ็ญ สาธารณะประโยชน์ ในพื้นที่จังหวัด ปราจีนบุรี ประจำปี ๒๕๖๕ | เพื่อพัฒนา และบำเพ็ญสาธารณะ ประโยชน์ ในพื้นที่จังหวัดปราจีนบุรี | สำนักงาน ทรัพยากรธรรมชาติ และสิ่งแวดล้อม จังหวัดปราจีนบุรี | จำนวน ๔ ครั้ง | บุคลากรใน หน่วยงาน มีจิต อาสาพัฒนา และบำเพ็ญ สาธารณะ ประโยชน์ | ๔,๐๐๐ | ✓ | ✓ | ✓ | ✓ | |
| ๖๐. กิจกรรมส่งเสริม คุณธรรม จริยธรรม ในการประชุมสัมมนา | เพื่อส่งเสริมคุณธรรม จริยธรรม แก่ บุคลากรในสังกัด | สำนักจัดการ ทรัพยากรป่าไม้ที่ ๙ สาขาปราจีนบุรี | บุคลากรใน สังกัด จำนวน ๑๘๕ คน | บุคลากรใน หน่วยงานมี คุณธรรม จริยธรรม | - | ✓ | ✓ | ✓ | ✓ | |

ยุทธศาสตร์ที่ ๒ การสร้างความเข้มแข็งในระบบการบริหารจัดการด้านส่งเสริมคุณธรรมให้เป็นเอกภาพ

| ชื่อโครงการ/ กิจกรรม | วัตถุประสงค์ของโครงการ | หน่วยงานที่ รับผิดชอบ | เป้าหมาย | | งบประมาณ ที่ใช้ | ระยะเวลาที่ดำเนินการ | | | | หมายเหตุ |
|---|---|--|--|---|--------------------|------------------------------------|-------------------------------------|-------------------------------------|------------------------------|----------|
| | | | ผลลัพธ์ เชิงปริมาณ | ผลลัพธ์ เชิงคุณภาพ | | ไตรมาสที่ ๑ (ต.ค. -ธ.ค. ๖๔) | ไตรมาสที่ ๒ (ม.ค. -มี.ค. ๖๕) | ไตรมาสที่ ๓ (เม.ย. -มิ.ย. ๖๕) | ไตรมาสที่ ๔ (ก.ค.-ก.ย.๖๕) | |
| ๖๑.กิจกรรมการ ประเมินคุณธรรม และความโปร่งใสการ ดำเนินงานของ หน่วยงานภาครัฐกับ สำนักงาน ปปช. | เพื่อสร้างระบบปฏิบัติงานที่เป็นไปตาม มาตรฐานคุณธรรมความโปร่งใส ตาม ตัวชี้วัดที่สำนักงาน ปปช.กำหนด | ศูนย์คุ้มครองคนไร้ที่ พึ่งจังหวัดปราจีนบุรี | คะแนนการ ประเมินตาม เกณฑ์ | หน่วยงานมี ระบบปฏิบัติงาน ที่เป็นไปตาม มาตรฐาน คุณธรรมความ โปร่งใส | - | - | ✓ | ✓ | ✓ | |
| ๖๒.กิจกรรมการจัด กิจกรรมแผนส่งเสริม คุณธรรมขององค์กร | เพื่อส่งเสริมคุณธรรมขององค์กรแบบมี ส่วนร่วมจากทุกฝ่าย | ศูนย์คุ้มครองคนไร้ที่ พึ่งจังหวัดปราจีนบุรี | มีแผนส่งเสริม คุณธรรมของ องค์กร | การดำเนินการ ตามแผนส่งเสริม คุณธรรม | - | ✓ | - | - | - | |
| ๖๓.กิจกรรม มาตรการป้องกันมิให้ เจ้าหน้าที่รับ ทรัพย์สินหรือ ประโยชน์อื่นจาก บุคคลนอก นอกเหนือจาก ทรัพย์สินหรือ ประโยชน์อันควรได้ ตามกฎหมาย | เพื่อกำหนดนโยบายและแนวทาง เกี่ยวกับการให้หรือรับของขวัญ | ศูนย์คุ้มครองคนไร้ที่ พึ่งจังหวัดปราจีนบุรี | บุคลากรใน องค์กรร่วมลง นามรับทราบ มาตรการไม่น้อย กว่าร้อยละ ๙๐ | บุคลากรใน องค์กรปฏิบัติ ตามนโยบาย | - | ✓ | ✓ | ✓ | ✓ | |
| ๖๔.กิจกรรม Green and Clean | เพื่อให้บุคลากรในหน่วยงานร่วมกันทำ ความสะอาดและสร้างพื้นที่สีเขียว | ศูนย์คุ้มครองคนไร้ที่ พึ่งจังหวัดปราจีนบุรี | บุคลากรใน องค์กรร่วม กิจกรรมร้อยละ ๑๐๐ | หน่วยงานมี ความสะอาด สวยงาม | - | ✓ | ✓ | ✓ | ✓ | |

ยุทธศาสตร์ที่ ๒ การสร้างความเข้มแข็งในระบบการบริหารจัดการด้านส่งเสริมคุณธรรมให้เป็นเอกภาพ

| ชื่อโครงการ/ กิจกรรม | วัตถุประสงค์ของโครงการ | หน่วยงานที่ รับผิดชอบ | เป้าหมาย | | งบประมาณ ที่ใช้ | ระยะเวลาที่ดำเนินการ | | | | หมายเหตุ |
|--|--|---|--|--|--------------------|------------------------------------|-------------------------------------|-------------------------------------|------------------------------|----------|
| | | | ผลลัพธ์ เชิงปริมาณ | ผลลัพธ์ เชิงคุณภาพ | | ไตรมาสที่ ๑ (ต.ค. -ธ.ค. ๖๔) | ไตรมาสที่ ๒ (ม.ค. -มี.ค. ๖๕) | ไตรมาสที่ ๓ (เม.ย. -มิ.ย. ๖๕) | ไตรมาสที่ ๔ (ก.ค.-ก.ย.๖๕) | |
| ๖๕.กิจกรรมประกาศ เจตจำนงการ บริหารงานด้วยความ สุจริต เสริมสร้าง คุณธรรมและความ โปร่งใส | ปลูกฝังค่านิยมและทัศนคติให้บุคลากร ในสังกัด มีความเข้าใจยึดหลัก คุณธรรม นำหลักปรัชญาเศรษฐกิจ พอเพียงมาใช้ในการปฏิบัติงานและ ดำรงชีวิต | สำนักปลัด องค์การบริหารส่วน ตำบลนาดี | จัดกิจกรรม ประกาศ เจตจำนงปีละ ๑ ครั้ง | ร้อยละ ๗๐ ของ ผู้เข้าร่วมกิจกรรม ทราบถึงนโยบาย คุณธรรม และ ความโปร่งใสของ องค์กรเพิ่มมากขึ้น | - | | ✓ | | | |
| ๖๖.โครงการอบรม คุณธรรม จริยธรรม ในการปฏิบัติงาน | เพื่อส่งเสริมให้พนักงานส่วนตำบล บังได้มีความรู้ความเข้าใจในด้าน คุณธรรม จริยธรรม และจรรยาบรรณ ของข้าราชการที่ดีและสามารถนำไปใช้ ในการเพิ่มประสิทธิภาพในการ ปฏิบัติงาน | สำนักปลัด องค์การบริหารส่วน ตำบลดงบัง | ผู้เข้าร่วม โครงการ จำนวน ๕๐ คน | พนักงานส่วน ตำบลดงบังได้มี ความรู้ความเข้าใจ ในด้านคุณธรรม จริยธรรม และ จรรยาบรรณและ สามารถนำไปใช้ ในการเพิ่ม ประสิทธิภาพใน การปฏิบัติงาน | ๕๐,๐๐๐ | | | ✓ | | |
| ๖๗.โครงการอบรม และศึกษาดูงานคณะ ผู้บริหารสมาชิกสภา ท้องถิ่นพนักงานส่วน ท้องถิ่น ลูกจ้างประจำ พนักงานจ้าง หัวหน้า ส่วนราชการในพื้นที่ และผู้นำชุมชน | เพื่อส่งเสริมให้ผู้เข้ารับการอบรมมี โอกาสและเปลี่ยนเรียนรู้มาปรับใช้ใน การปฏิบัติงานตามหลักธรรมาภิบาล และการบริหารจัดการบ้านเมืองที่ดี | สำนักปลัด องค์การบริหารส่วน ตำบลดงบัง | ผู้เข้าร่วม โครงการ จำนวน ๘๐ คน | ผู้เข้ารับการอบรม มีโอกาและ เปลี่ยนเรียนรู้และ นำความรู้มาปรับ ใช้ในการ ปฏิบัติงานตาม หลักธรรมาภิบาล และบริหารจัดการ บ้านเมืองที่ดี | ๔๐๐,๐๐๐ | | ✓ | | | |

ยุทธศาสตร์ที่ ๒ การสร้างความเข้มแข็งในระบบการบริหารจัดการด้านส่งเสริมคุณธรรมให้เป็นเอกภาพ

| ชื่อโครงการ/ กิจกรรม | วัตถุประสงค์ของโครงการ | หน่วยงานที่ รับผิดชอบ | เป้าหมาย | | งบประมาณ ที่ใช้ | ระยะเวลาที่ดำเนินการ | | | | หมายเหตุ |
|--|---|--|--|---|--------------------|----------------------------------|-----------------------------------|------------------------------------|------------------------------|----------|
| | | | ผลลัพธ์ เชิงปริมาณ | ผลลัพธ์ เชิงคุณภาพ | | ไตรมาสที่ ๑ (ต.ค.-ธ.ค. ๖๔) | ไตรมาสที่ ๒ (ม.ค.-มี.ค. ๖๕) | ไตรมาสที่ ๓ (เม.ย.-มิ.ย. ๖๕) | ไตรมาสที่ ๔ (ก.ค.-ก.ย.๖๕) | |
| ๖๘.โครงการ ฝึกอบรมเชิง ปฏิบัติการให้ความรู้ การจัดการขยะมูล ฝอยในการครัวเรือน แก่เด็กและประชาชน | เพื่อสร้างจิตสำนึกและพัฒนาคุณภาพ สร้างชีวิต สร้างความเข้มแข็งให้แก่ ชุมชนในการบริหารจัดการ ทรัพยากรธรรมชาติและสิ่งแวดล้อม | สำนักปลัด องค์การบริหารส่วน ตำบลดงบัง | ผู้เข้าร่วม โครงการ จำนวน ๗๐ คน | ประชาชนเกิดจิต สำนึกและสร้าง ความเข้มแข็ง ให้แก่ชุมชนใน การบริหารจัดการ ทรัพยากรธรรมชาติและ สิ่งแวดล้อม | ๒๐,๐๐๐ | | | ✓ | | |
| ๖๙.โครงการอบรม ให้ความรู้แก่ผู้พิการ และผู้ด้อยโอกาส | เพื่อให้ผู้พิการและผู้ด้อยโอกาสได้รับรู้ และเข้าถึงสิทธิประโยชน์ต่างๆ ทาง กฎหมายและมีส่วนร่วมในกิจกรรม ทางสังคม เกิดเครือข่ายมีความ เข้มแข็งเป็นพลังในการขับเคลื่อน กิจกรรมต่างๆ | สำนักปลัด องค์การบริหารส่วน ตำบลดงบัง | ผู้เข้าร่วม โครงการ จำนวน ๘๐ คน | ผู้พิการและ ผู้ด้อยโอกาสได้รับรู้ และเข้าถึงสิทธิ ประโยชน์ต่างๆ ทาง กฎหมายและมีส่วน ร่วมในกิจกรรมทาง สังคม เกิดเครือข่าย มีความเข้มแข็งเป็น พลังในการ ขับเคลื่อนกิจกรรม ต่างๆ | ๒๐,๐๐๐ | | ✓ | | | |
| ๗๐.โครงการ เสริมสร้างและพัฒนา องค์ความรู้ให้แก่ บุคลากร | เพื่อให้บุคลากรภายในองค์กรมีความรู้ เกี่ยวกับคุณธรรม จริยธรรม วินัย ข้าราชการ สามารถนำไปใช้เป็นกรอบ แนวทางปฏิบัติ | สำนักปลัด องค์การบริหารส่วน ตำบลท่าตูม | จำนวนบุคลากร ที่เข้าร่วม โครงการ | บุคลากรภายใน องค์กร มีความรู้ เกี่ยวกับคุณธรรม จริยธรรม วินัย ข้าราชการเพิ่มมาก ขึ้น | ๑,๐๐๐,๐๐ ๐ | ✓ | ✓ | ✓ | ✓ | |

ยุทธศาสตร์ที่ ๒ การสร้างความเข้มแข็งในระบบการบริหารจัดการด้านส่งเสริมคุณธรรมให้เป็นเอกภาพ

| ชื่อโครงการ/ กิจกรรม | วัตถุประสงค์ของโครงการ | หน่วยงานที่ รับผิดชอบ | เป้าหมาย | | งบประมาณ ที่ใช้ | ระยะเวลาที่ดำเนินการ | | | | หมายเหตุ |
|--|--|----------------------------|---|--|--------------------|------------------------------------|-------------------------------------|-------------------------------------|------------------------------|----------|
| | | | ผลลัพธ์ เชิงปริมาณ | ผลลัพธ์ เชิงคุณภาพ | | ไตรมาสที่ ๑ (ต.ค. -ธ.ค. ๖๔) | ไตรมาสที่ ๒ (ม.ค. -มี.ค. ๖๕) | ไตรมาสที่ ๓ (เม.ย. -มิ.ย. ๖๕) | ไตรมาสที่ ๔ (ก.ค.-ก.ย.๖๕) | |
| ๗๑.โครงการป้องกัน และต่อต้านการ ทุจริต | เพื่อสร้างจิตสำนึก ให้ความรู้ ความ ตระหนักในการป้องกันและต่อต้าน การทุจริตคอร์รัปชันประชาชน เยาวชน นักเรียนและบุคลากร | สำนักปลัด อบจ. | ความพึงพอใจ ของผู้เข้าร่วม โครงการมี ความรู้ความ เข้าใจไม่น้อย กว่าร้อยละ ๗๐ | ผู้เข้าร่วมอบรม หรือร่วมกิจกรรมมี ความรู้เกี่ยวกับ การป้องกันและ ต่อต้านการทุจริต คอร์รัปชันเกี่วกับ ค่านิยมและความ ตระหนักในการ ป้องกันการทุจริต สร้างสังคมไม่ทน ต่อการทุจริต | ๑๐๐,๐๐๐ | - | ✓ | ✓ | ✓ | |
| ๗๒.โครงการจัด ฝึกอบรมหรือจัด กิจกรรมเสริมสร้าง ความโปร่งดอง สมานฉันท์ระดับ ท้องถิ่น | เพื่อปฏิบัติภารกิจศูนย์ปรองดอง สมานฉันท์ระดับท้องถิ่นและเป็นศูนย์ ประสานการสนับสนุนการดำเนินงาน ระดับอำเภอและระดับจังหวัด | กองแผนและ งบประมาณ อบจ. | ความพึงพอใจ ของผู้เข้าร่วม โครงการมีความ พอใจไม่น้อย กว่าร้อยละ ๘๐ | ผู้เข้าร่วมโครงการ สามารถปฏิบัติ ตามภารกิจความ ปรองดอง สมานฉันท์ได้อย่าง มีประสิทธิภาพ ระดับท้องถิ่นและ สามารถบูรณาการ ร่วมกับหน่วยงาน อื่นในจังหวัด ปราจีนบุรี | ๒๐๐,๐๐๐ | - | ✓ | ✓ | ✓ | |

ยุทธศาสตร์ที่ ๒ การสร้างความเข้มแข็งในระบบการบริหารจัดการด้านส่งเสริมคุณธรรมให้เป็นเอกภาพ

| ชื่อโครงการ/ กิจกรรม | วัตถุประสงค์ของโครงการ | หน่วยงานที่ รับผิดชอบ | เป้าหมาย | | งบประมาณ ที่ใช้ | ระยะเวลาที่ดำเนินการ | | | | หมายเหตุ |
|---|---|------------------------------|---|--|--------------------|------------------------------------|-------------------------------------|-------------------------------------|------------------------------|----------|
| | | | ผลลัพธ์ เชิงปริมาณ | ผลลัพธ์ เชิงคุณภาพ | | ไตรมาสที่ ๑ (ต.ค. -ธ.ค. ๖๔) | ไตรมาสที่ ๒ (ม.ค. -มี.ค. ๖๕) | ไตรมาสที่ ๓ (เม.ย. -มิ.ย. ๖๕) | ไตรมาสที่ ๔ (ก.ค.-ก.ย.๖๕) | |
| ๗๓. กิจกรรมพัฒนา คุณภาพชีวิต จัด นิทรรศการ การ เรียนรู้เพื่อใช้จัดการ เรียนการสอนให้แก่ นักศึกษา กศน. เรื่อง คุณธรรม จริยธรรม | ๑. เพื่อให้ นักศึกษามีความรู้ ความ เข้าใจ ในกิจกรรมพัฒนา คุณภาพชีวิต ๒. เพื่อให้ผู้เรียนสามารถนำความรู้ไป ปรับใช้ในชีวิตประจำวันและเกิดทักษะ ในการดำเนินชีวิตได้ และมีทักษะ ทางด้านคุณธรรม จริยธรรม | กศน.อำเภอเมือง ปราจีนบุรี | - ผู้บริหารและ บุคลากร กศน.อำเภอ เมืองปราจีนบุรี จำนวน ๓๓ คน - นักศึกษา กศน.อำเภอ เมืองปราจีนบุรี จำนวน ๕๐๐ คน | ร้อยละ ๘๐ ของ นักศึกษา เกิดความรู้ ความ เข้าใจสามารถนำ ความรู้ไปปรับใช้ ในชีวิตประจำวัน และเกิดทักษะใน การดำเนินชีวิต และมีทักษะ ทางด้านคุณธรรม จริยธรรม | - | ✓ | ✓ | ✓ | ✓ | |
| ๗๔. โครงการค่าย อบรมพัฒนาคุณภาพ ชีวิตนักศึกษา กศน. อำเภอศรีมหาโพธิ | ๑.เพื่อให้ นักศึกษามีความรู้ความเข้าใจ ในกิจกรรมพัฒนาคุณภาพชีวิต ๒.เพื่อให้ผู้เรียนสามารถนำความรู้ไป ปรับใช้ในชีวิตประจำวันและเกิดทักษะ ในการดำเนินชีวิตได้ | กศน.อำเภอศรีมหา โพธิ | - ผู้บริหารและ บุคลากร กศน. อำเภอศรีมหา โพธิ จำนวน ๑๔ คน - นักศึกษา กศน.อำเภอศรี มหาโพธิ จำนวน ๒๐๐ คน | นักศึกษาร้อยละ ๘๐ เกิดความรู้ ความเข้าใจ สามารถนำความรู้ ไปปรับใช้ใน ชีวิตประจำวันและ เกิดทักษะในการ ดำเนินชีวิต | - | - | ✓ | - | - | |

ยุทธศาสตร์ที่ ๒ การสร้างความเข้มแข็งในระบบการบริหารจัดการด้านส่งเสริมคุณธรรมให้เป็นเอกภาพ

| ชื่อโครงการ/ กิจกรรม | วัตถุประสงค์ของโครงการ | หน่วยงานที่ รับผิดชอบ | เป้าหมาย | | งบประมาณ ที่ใช้ | ระยะเวลาที่ดำเนินการ | | | | หมายเหตุ |
|---|---|--------------------------|--|---|--------------------|------------------------------------|-------------------------------------|-------------------------------------|------------------------------|----------|
| | | | ผลลัพธ์ เชิงปริมาณ | ผลลัพธ์ เชิงคุณภาพ | | ไตรมาสที่ ๑ (ต.ค. -ธ.ค. ๖๔) | ไตรมาสที่ ๒ (ม.ค. -มี.ค. ๖๕) | ไตรมาสที่ ๓ (เม.ย. -มิ.ย. ๖๕) | ไตรมาสที่ ๔ (ก.ค.-ก.ย.๖๕) | |
| ๗๕. โครงการค่าย อบรมพัฒนาคุณภาพ ชีวิตนักศึกษา กศน. อำเภอนาดี | ๑. เพื่อให้ นักศึกษามีความรู้ความ เข้าใจในกิจกรรมพัฒนาคุณภาพชีวิต ๒. เพื่อให้ผู้เรียนสามารถนำความรู้ไป ปรับใช้ในชีวิตประจำวันและเกิดทักษะ ในการดำเนินชีวิตได้ | กศน.อำเภอนาดี | - ผู้บริหารและ บุคลากร กศน. อำเภอนาดี จำนวน ๑๔ คน - นักศึกษา กศน.อำเภอนาดี จำนวน ๓๖๖ คน | นักศึกษาร้อยละ ๘๐ เกิดความรู้ ความเข้าใจ สามารถนำความรู้ ไปปรับใช้ใน ชีวิตประจำวันและ เกิดทักษะในการ ดำเนินชีวิต | - | - | ✓ | - | - | |
| ๗๖. โครงการค่าย อบรมพัฒนาคุณภาพ ชีวิตนักศึกษา กศน. อำเภอประจันตคาม | ๑. เพื่อให้ นักศึกษามีความรู้ความ เข้าใจในกิจกรรมพัฒนาคุณภาพชีวิต ๒. เพื่อให้ผู้เรียนสามารถนำความรู้ไป ปรับใช้ในชีวิตประจำวันและเกิดทักษะ ในการดำเนินชีวิตได้ | กศน.อำเภอประจันต คาม | - ผู้บริหารและ บุคลากร กศน. อำเภอประจันต คาม จำนวน ๑๗ คน - นักศึกษา กศน.อำเภอ ประจันตคาม จำนวน ๒๐๐ คน | นักศึกษาร้อยละ ๘๐ เกิดความรู้ ความเข้าใจ สามารถนำความรู้ ไปปรับใช้ใน ชีวิตประจำวันและ เกิดทักษะในการ ดำเนินชีวิต | - | - | ✓ | - | - | |

ยุทธศาสตร์ที่ ๒ การสร้างความเข้มแข็งในระบบการบริหารจัดการด้านส่งเสริมคุณธรรมให้เป็นเอกภาพ

| ชื่อโครงการ/ กิจกรรม | วัตถุประสงค์ของโครงการ | หน่วยงานที่ รับผิดชอบ | เป้าหมาย | | งบประมาณ ที่ใช้ | ระยะเวลาที่ดำเนินการ | | | | หมายเหตุ |
|--|---|--------------------------|--|---|--------------------|------------------------------------|-------------------------------------|-------------------------------------|------------------------------|----------|
| | | | ผลลัพธ์ เชิงปริมาณ | ผลลัพธ์ เชิงคุณภาพ | | ไตรมาสที่ ๑ (ต.ค. -ธ.ค. ๖๔) | ไตรมาสที่ ๒ (ม.ค. -มิ.ค. ๖๕) | ไตรมาสที่ ๓ (เม.ย. -มิ.ย. ๖๕) | ไตรมาสที่ ๔ (ก.ค.-ก.ย.๖๕) | |
| ๗๗.กิจกรรมวัน สำคัญทางศาสนา | ๑. เพื่อสืบสานรักษาขนบธรรมเนียม ประเพณีอันดีงามของไทย ๒. เพื่อเป็นการปลูกฝังจิตใต้และความ ศรัทธาของผู้เรียนให้ยึดมั่นใน พระพุทธศาสนา ๓. เพื่อให้ผู้เรียนได้ระลึกถึง ความสำคัญและได้ทราบถึงประวัติ ความเป็นมาของวันสำคัญต่างๆ | กศน.อำเภอบ้านสร้าง | นักศึกษา กศน. อำเภอบ้านสร้าง จำนวน ๒๐๐ คน | ผู้เข้าร่วมโครงการ ได้ระลึกถึง ความสำคัญและ ได้ทราบถึงประวัติ ความเป็นมาของ วันสำคัญทาง ศาสนาต่างๆ และ มีจิตสำนึกและ ค่านิยมที่ดีต่อ ศาสนา | - | - | ✓ | ✓ | ✓ | |
| ๗๘.โครงการค่าย อบรมคุณธรรมนำ ชีวิตสู่วิถีพอเพียง ด้านภัยยาเสพติด นักศึกษา กศน. อำเภอบ้านสร้าง | ๑. เพื่อให้ผู้เรียนมีความรู้ความเข้าใจ มีทัศนคติที่ดี มีคุณธรรม จริยธรรม ภาคภูมิใจในชาติไทย ๒. เพื่อให้ผู้เรียนรู้จักหน้าที่ของตนเอง ปฏิบัติตามหลักธรรมคำสอนของ พระพุทธศาสนาและนึกถึงประโยชน์ ส่วนรวมมากกว่าประโยชน์ส่วนตัว ๓. เพื่อให้ผู้เรียนมีความรู้เบื้องต้นและ ไม่ยุ่งเกี่ยวกับยาเสพติด | กศน.อำเภอบ้านสร้าง | นักศึกษา กศน. อำเภอบ้านสร้าง จำนวน ๑๒๐ คน | ผู้เข้าร่วมโครงการ มีความรู้ ความ เข้าใจ มีทัศนคติที่ ดีมีคุณธรรม จริยธรรม ภาคภูมิใจในชาติ ไทย รู้จักหน้าที่ ของตนเองปฏิบัติ ตามหลักธรรมของ พระพุทธศาสนา และนึกถึง ประโยชน์ส่วนรวม มากกว่าประโยชน์ ส่วนตัว และไม่ยุ่ง เกี่ยวกับยาเสพติด | ๑๕,๐๐๐ | - | - | ✓ | - | |

ยุทธศาสตร์ที่ ๒ การสร้างความเข้มแข็งในระบบการบริหารจัดการด้านส่งเสริมคุณธรรมให้เป็นเอกภาพ

| ชื่อโครงการ/ กิจกรรม | วัตถุประสงค์ของโครงการ | หน่วยงานที่ รับผิดชอบ | เป้าหมาย | | งบประมาณ ที่ใช้ | ระยะเวลาที่ดำเนินการ | | | | หมายเหตุ |
|---|--|---|--|--|--------------------|------------------------------------|-------------------------------------|-------------------------------------|------------------------------|----------|
| | | | ผลลัพธ์ เชิงปริมาณ | ผลลัพธ์ เชิงคุณภาพ | | ไตรมาสที่ ๑ (ต.ค. -ธ.ค. ๖๔) | ไตรมาสที่ ๒ (ม.ค. -มิ.ค. ๖๕) | ไตรมาสที่ ๓ (เม.ย. -มิ.ย. ๖๕) | ไตรมาสที่ ๔ (ก.ค.-ก.ย.๖๕) | |
| ๗๙.โครงการพัฒนาศักยภาพบุคลากรสำนักงาน กศน. จังหวัดปราจีนบุรี เพื่อส่งเสริมคุณธรรมและจริยธรรมสำหรับข้าราชการ ปี ๒๕๖๕ | เพื่อให้ครูและบุคลากรเป็นข้าราชการที่มีความมุ่งมั่น ทุ่มเทปฏิบัติงานตามกฎหมายด้วยความซื่อสัตย์ สุจริตตามประมวลจริยธรรม | สำนักงาน กศน. จังหวัดปราจีนบุรี | ครูและบุคลากรทางการศึกษา จำนวน ๒๖ คน และภาคีเครือข่าย ๑๒๐ คน | ครูและบุคลากรเป็นข้าราชการที่มีความมุ่งมั่น ทุ่มเทปฏิบัติงานตามกฎหมาย ซื่อสัตย์ สุจริต ตามประมวลจริยธรรม | - | - | ✓ | - | - | |
| ๘๐. โครงการทำความดีด้วยหัวใจ “จิตอาสาพัฒนาสิ่งแวดล้อม” | เพื่อปลูกฝังจิตสำนึกของครูและบุคลากร กศน.อำเภอกบินทร์บุรีให้อนุรักษ์สิ่งแวดล้อม | สำนักงาน กศน. จังหวัดปราจีนบุรี ร่วมกับภาคีเครือข่าย | ครูและบุคลากรทางการศึกษา จำนวน ๒๖ คน และภาคีเครือข่าย ๑๕๐ คน | ครูและบุคลากร กศน.อำเภอ กบินทร์บุรีอนุรักษ์สิ่งแวดล้อม | - | ✓ | ✓ | ✓ | ✓ | |
| ๘๑. โครงการฝึกอบรมเยาวชนอาสาสมัครรักษาดินแดนด้านยาเสพติด (ย.อส.) จังหวัดปราจีนบุรี ณ กองร้อยอาสาสมัครรักษาดินแดนจังหวัดปราจีนบุรี | เพื่อให้ให้นักศึกษาที่เข้าร่วมโครงการเป็นอาสาสมัครรักษาดินแดนด้านยาเสพติดในชุมชน | ร่วมกับศูนย์อำนวยการป้องกันและปราบปรามยาเสพติดจังหวัดปราจีนบุรี | นักศึกษา กศน. อำเภอ กบินทร์บุรี จำนวน ๓๐ คน | เป็นตัวแทนอาสาสมัครรักษาดินแดนด้านยาเสพติดในชุมชน | - | ✓ | - | - | ✓ | |

ยุทธศาสตร์ที่ ๒ การสร้างความเข้มแข็งในระบบการบริหารจัดการด้านส่งเสริมคุณธรรมให้เป็นเอกภาพ

| ชื่อโครงการ/ กิจกรรม | วัตถุประสงค์ของโครงการ | หน่วยงานที่ รับผิดชอบ | เป้าหมาย | | งบประมาณ ที่ใช้ | ระยะเวลาที่ดำเนินการ | | | | หมายเหตุ |
|--|--|---|---|---|--------------------|------------------------------------|-------------------------------------|-------------------------------------|------------------------------|----------|
| | | | ผลลัพธ์ เชิงปริมาณ | ผลลัพธ์ เชิงคุณภาพ | | ไตรมาสที่ ๑ (ต.ค. -ธ.ค. ๖๔) | ไตรมาสที่ ๒ (ม.ค. -มี.ค. ๖๕) | ไตรมาสที่ ๓ (เม.ย. -มิ.ย. ๖๕) | ไตรมาสที่ ๔ (ก.ค.-ก.ย.๖๕) | |
| ๘๒.โครงการทำบุญ ตักบาตรเยี่ยมวัด เทศกาลเข้าพรรษา | เพื่อส่งเสริมคุณธรรมให้กับบุคลากร และประชาชนที่เป็นพุทธศาสนิกชน | ที่ว่าการอำเภอ กบินทร์บุรีร่วมกับ ภาคีเครือข่าย | ๒๖ ค น | บุคลากรมี คุณธรรมและเป็น พุทธศาสนิกชน ที่ดี | - | - | - | - | ✓ | |
| ๘๓.โครงการอบรม จริยธรรมนักศึกษา กศน.อำเภอกบินทร์ บุรี | เพื่อปลูกฝังคุณธรรมสร้างวินัย การมี จิตอาสาและอุดมการณ์ความยึดมั่นใน สถาบันหลักของชาติ | กศน.อำเภอกบินทร์ บุรี | นักศึกษา กศน. อำเภอกบินทร์ บุรี จำนวน ๔๐๐ คน | ผู้เรียนมีคุณธรรม วินัย มีจิตอาสา และอุดมการณ์ ความยึดมั่นใน สถาบันหลักของ ชาติ สร้างความรู้ ความเข้าใจในการ ปกครองระบอบ ประชาธิปไตยเป็น พลเมืองดี มี คุณธรรม มีวินัย มี จิตสาธารณะและ ยึดมั่นในสถาบัน หลักของชาติและ การมีจิตสาธารณะ | - | ✓ | ✓ | ✓ | ✓ | |

ยุทธศาสตร์ที่ ๒ การสร้างความเข้มแข็งในระบบการบริหารจัดการด้านส่งเสริมคุณธรรมให้เป็นเอกภาพ

| ชื่อโครงการ/ กิจกรรม | วัตถุประสงค์ของโครงการ | หน่วยงานที่ รับผิดชอบ | เป้าหมาย | | งบประมาณ ที่ใช้ | ระยะเวลาที่ดำเนินการ | | | | หมายเหตุ |
|--|--|--|--|---|--------------------|------------------------------------|-------------------------------------|-------------------------------------|------------------------------|----------|
| | | | ผลลัพธ์ เชิงปริมาณ | ผลลัพธ์ เชิงคุณภาพ | | ไตรมาสที่ ๑ (ต.ค. -ธ.ค. ๖๔) | ไตรมาสที่ ๒ (ม.ค. -มิ.ค. ๖๕) | ไตรมาสที่ ๓ (เม.ย. -มิ.ย. ๖๕) | ไตรมาสที่ ๔ (ก.ค.-ก.ย.๖๕) | |
| ๘๔. โครงการจัด นิทรรศการวันสำคัญ | เพื่อให้ครู บุคลากรนักศึกษาและ ประชาชนมีความรู้ความเข้าใจใน วัฒนธรรม ประเพณีไทย | ห้องสมุดประชาชน อำเภอทับปุด และ กศน.ตำบล | ครูและบุคลากร และนักศึกษา กศน.อำเภอ ทับปุด จำนวน ๑,๓๐๐ คน | ครู บุคลากร นักศึกษาและ ประชาชนมีความ เข้าใจใน วัฒนธรรม ประเพณีไทย | - | ✓ | ✓ | ✓ | ✓ | |
| ๘๕.โครงการจิตอาสา ตามโครงการจิต อาสาพระราชทาน ตามแนวทาง พระราชดำริ | เพื่อให้เกิดการพัฒนาปรับปรุงภูมิทัศน์ ความสะอาดของไหล่ทาง (ด้านขวา) หมายเลข ๓๐๔ ที่ กม.๑๙๔+๕๐๐ ถึง กม.๑๙๕+๕๐๐ | ตำรวจทางหลวงนาดี หมวดทางหลวง ทับปุด ออบต.บุ พราหมณ์ และ ชาวบ้านในพื้นที่ ร่วม จิตอาสาทำความ สะอาด เก็บขยะ กวาดขยะ และตัด หญ้าไหล่ทาง | มีผู้สนใจเข้าร่วม กิจกรรมมากขึ้น | เพื่อให้เกิดการ พัฒนา มีความ ปลอดภัย สะอาด และสวยงาม | - | ✓ | | | | |

ยุทธศาสตร์ที่ ๒ การสร้างความเข้มแข็งในระบบการบริหารจัดการด้านส่งเสริมคุณธรรมให้เป็นเอกภาพ

| ชื่อโครงการ/ กิจกรรม | วัตถุประสงค์ของโครงการ | หน่วยงานที่ รับผิดชอบ | เป้าหมาย | | งบประมาณ ที่ใช้ | ระยะเวลาที่ดำเนินการ | | | | หมายเหตุ |
|--|---|--------------------------|--|--|--------------------|------------------------------------|-------------------------------------|-------------------------------------|------------------------------|----------|
| | | | ผลลัพธ์ เชิงปริมาณ | ผลลัพธ์ เชิงคุณภาพ | | ไตรมาสที่ ๑ (ต.ค. -ธ.ค. ๖๔) | ไตรมาสที่ ๒ (ม.ค. -มี.ค. ๖๕) | ไตรมาสที่ ๓ (เม.ย. -มิ.ย. ๖๕) | ไตรมาสที่ ๔ (ก.ค.-ก.ย.๖๕) | |
| ๘๖.โครงการส่งเสริม สนับสนุน พัฒนา ทักษะของบุคลากร ในวิทยาลัย | เพื่อกำกับ ติดตาม ส่งเสริม สนับสนุนการ ดำเนินงานของทุกหน่วยงาน เป็นขวัญ กำลังใจ พัฒนาทักษะ สนับสนุนการ บริหารงบประมาณให้เป็นไปตาม เป้าหมาย | กลุ่มบริหารทั่วไป | คณะกรรมการ อาจารย์ และ เจ้าหน้าที่ ๕๐ คน | | ๒๓๐,๐๐๐ | ✓ | ✓ | ✓ | ✓ | |
| ๘๗.โครงการคนดีศรี ว. อภัย ประจำปี งบประมาณ ๒๕๖๕ | เพื่อยกย่องบุคลากรตัวอย่างที่ปฏิบัติงาน ที่ดีและมีคุณภาพ | กลุ่มบริหารทั่วไป | บุคลากร วิทยาลัยฯ | | | | | | | |
| ๘๘.โครงการ เสริมสร้างคุณธรรม จริยธรรมและ เสริมสร้างความรู้ ความเข้าใจเกี่ยวกับ กฎหมายที่เกี่ยวข้อง กับการปฏิบัติงานมุ่ง สู่ “องค์กรคุณธรรม” สำนักงานศึกษาธิการ จังหวัดปราจีนบุรี ประจำปีงบประมาณ พ.ศ ๒๕๖๕ | ๑. เพื่อเสริมสร้างความรู้ความเข้าใจแนว ทางการส่งเสริมองค์กรคุณธรรม เสริมสร้างความรู้ความเข้าใจในการนำนโยบาย ด้านการทุจริตและประพฤติมิชอบไปสู่ การปฏิบัติให้มีประสิทธิภาพยิ่งขึ้น ๒. เพื่อสร้างความตระหนักและสร้าง จิตสำนึกของบุคลากรในองค์กรให้ สามารถแยกแยะระหว่างผลประโยชน์ ส่วนตัวและผลประโยชน์ส่วนรวมออก จากกันได้ ๓. เพื่อเสริมสร้างการบริหารงานให้ เป็นไปตามหลักธรรมาภิบาล | กลุ่มนิติการ | ผู้เข้ารับการ ฝึกอบรม เป็นไปตาม เกณฑ์ที่ กำหนด ร้อย ละ ๙๐ | ๑. ข้าราชการและ บุคลากรสำนักงาน ศึกษาธิการจังหวัด ปราจีนบุรีมีจิตสำนึก คุณธรรมจริยธรรม ยึดมั่นในความ ซื่อสัตย์สุจริต ๒. สำนักงาน ศึกษาธิการจังหวัด ปราจีนบุรี สามารถ ลดความเสี่ยงด้าน การป้องกันและ ปราบปรามการ ทุจริตเพื่อนำไปสู่ “องค์กรคุณธรรม” | ๒๖,๒๐๐ | | ✓ | ✓ | ✓ | |

ยุทธศาสตร์ที่ ๒ การสร้างความเข้มแข็งในระบบการบริหารจัดการด้านส่งเสริมคุณธรรมให้เป็นเอกภาพ

| ชื่อโครงการ/ กิจกรรม | วัตถุประสงค์ของโครงการ | หน่วยงานที่ รับผิดชอบ | เป้าหมาย | | งบประมาณ ที่ใช้ | ระยะเวลาที่ดำเนินการ | | | | หมายเหตุ |
|---|---|--------------------------|--|---|--------------------|--|-------------------------------------|-------------------------------------|------------------------------|----------|
| | | | ผลลัพธ์ เชิงปริมาณ | ผลลัพธ์ เชิงคุณภาพ | | ไตรมาส ที่ ๑ (ต.ค. - ธ.ค.๖๔) | ไตรมาสที่ ๒ (ม.ค. -มี.ค. ๖๕) | ไตรมาสที่ ๓ (เม.ย. -มิ.ย. ๖๕) | ไตรมาสที่ ๔ (ก.ค.-ก.ย.๖๕) | |
| ๘๙.โครงการ ขับเคลื่อนการ ป้องกันการทุจริตสู่ องค์กรที่โปร่งใส มี คุณธรรมของ สำนักงานศึกษาธิการ จังหวัดปราจีนบุรี ประจำปีงบประมาณ พ. ศ. ๒๕๖๔ | เพื่อพัฒนาองค์กรตามเกณฑ์การ ประเมินคุณธรรมและความโปร่งใส ใน การดำเนินงานของหน่วยงานภาครัฐ (Integrity and Transparency Assessment : ITA) | กลุ่มนิติการ | คะแนนการ ประเมิน คุณธรรมและ ความโปร่งใสใน การดำเนินงาน ของหน่วยงาน ภาครัฐ (Integrity and Transparency Assessment : ITA) ของ สำนักงาน ศึกษาธิการ จังหวัด ปราจีนบุรี ประจำปี งบประมาณ พ.ศ. ๒๕๖๔ | สำนักงานศึกษาธิการ จังหวัดปราจีนบุรี มี การพัฒนาและ เผยแพร่ข้อมูลการ บริหารงาน และการ ป้องกันการทุจริต ตาม แนวทางการประเมิน คุณธรรมและความ โปร่งใสในการ ดำเนินงานของ หน่วยงานภาครัฐ สำนักงานศึกษาธิการ จังหวัดปราจีนบุรีมี การพัฒนาและ เผยแพร่ข้อมูลการ บริหารงานและการ ป้องกันการทุจริตตาม แนวทางการประเมิน คุณธรรมและความ โปร่งใสในการ ดำเนินงานของ หน่วยงานภาครัฐ ตัวชี้วัดที่ ๙ | ๒๔,๑๕๐ | | ✓ | ✓ | ✓ | |

ยุทธศาสตร์ที่ ๒ การสร้างความเข้มแข็งในระบบการบริหารจัดการด้านส่งเสริมคุณธรรมให้เป็นเอกภาพ

| ชื่อโครงการ/ กิจกรรม | วัตถุประสงค์ของโครงการ | หน่วยงานที่ รับผิดชอบ | เป้าหมาย | | งบประมาณ ที่ใช้ | ระยะเวลาที่ดำเนินการ | | | | หมายเหตุ |
|---|---|--------------------------|---|---|--------------------|------------------------------------|-------------------------------------|-------------------------------------|------------------------------|----------|
| | | | ผลลัพธ์ เชิงปริมาณ | ผลลัพธ์ เชิงคุณภาพ | | ไตรมาสที่ ๑ (ต.ค. -ธ.ค. ๖๔) | ไตรมาสที่ ๒ (ม.ค. -มี.ค. ๖๕) | ไตรมาสที่ ๓ (เม.ย. -มิ.ย. ๖๕) | ไตรมาสที่ ๔ (ก.ค.-ก.ย.๖๕) | |
| | | | | การเปิดเผยข้อมูล และตัวชี้วัดที่ ๑๐ การป้องกันการ ทุจริต ตัวชี้วัดที่ ๙ การเปิดเผยข้อมูล และตัวชี้วัดที่ ๑๐ การป้องกันการ ทุจริต | | | | | | |
| ๙๐.ประกาศ เจตนารมณ์ร่วมกัน ของหน่วยงานร เป็น องค์กรคุณธรรม | ข้าราชการและเจ้าหน้าที่ประกาศ เจตนารมณ์ร่วมกันเพื่อเป็นองค์กร คุณธรรม | สนง.พมจ.ปราจีนบุรี | บุคลากรร่วมลง นามรับทราบ ประกาศ เจตนารมณ์ ร้อย ละ ๑๐๐ | ข้าราชการและ เจ้าหน้าที่ทุกคนมี เจตนารมณ์ ร่วมกันเพื่อเป็น องค์กรคุณธรรม และต่อต้านการ ทุจริตทุกรูปแบบ | | ✓ | | | | |

ยุทธศาสตร์ที่ ๒ การสร้างความเข้มแข็งในระบบการบริหารจัดการด้านส่งเสริมคุณธรรมให้เป็นเอกภาพ

| ชื่อโครงการ/ กิจกรรม | วัตถุประสงค์ของโครงการ | หน่วยงานที่ รับผิดชอบ | เป้าหมาย | | งบประมาณ ที่ใช้ | ระยะเวลาที่ดำเนินการ | | | | หมายเหตุ |
|--|---|---------------------------|---|---|--------------------|------------------------------------|-------------------------------------|-------------------------------------|------------------------------|----------|
| | | | ผลลัพธ์ เชิงปริมาณ | ผลลัพธ์ เชิงคุณภาพ | | ไตรมาสที่ ๑ (ต.ค. -ธ.ค. ๖๔) | ไตรมาสที่ ๒ (ม.ค. -มี.ค. ๖๕) | ไตรมาสที่ ๓ (เม.ย. -มิ.ย. ๖๕) | ไตรมาสที่ ๔ (ก.ค.-ก.ย.๖๕) | |
| ๔๑. โครงการ ส่งเสริมอาชีพตำบล หนองแก้ว | เพื่อยกระดับความรู้ด้านอาชีพให้กับ ประชาชนในตำบล | สำนักปลัดอบต. หนองแก้ว | กำนันผู้ใหญ่บ้าน พนักงานส่วน ตำบล พนักงานจ้าง และประชาชน ตำบลหนองแก้ว จำนวน ๔๐๐ คน | กำนันผู้ใหญ่บ้าน พนักงานส่วน ตำบล พนักงานจ้างและ ประชาชนตำบล หนองแก้วจำนวน ๔๐๐ คน มีกิจกรรม ประชาชนมีอาชีพ และรายได้ที่มั่นคง สามารถหาเลี้ยง ครอบครัวและ ตนเองได้ | ๒๐,๐๐๐ | | | ✓ | | |

ยุทธศาสตร์ที่ ๒ การสร้างความเข้มแข็งในระบบการบริหารจัดการด้านส่งเสริมคุณธรรมให้เป็นเอกภาพ

| ชื่อโครงการ/ กิจกรรม | วัตถุประสงค์ของโครงการ | หน่วยงานที่ รับผิดชอบ | เป้าหมาย | | งบประมาณ ที่ใช้ | ระยะเวลาที่ดำเนินการ | | | | หมายเหตุ |
|---|--|---------------------------|---|---|--------------------|------------------------------------|-------------------------------------|-------------------------------------|------------------------------|----------|
| | | | ผลลัพธ์ เชิงปริมาณ | ผลลัพธ์ เชิงคุณภาพ | | ไตรมาสที่ ๑ (ต.ค. -ธ.ค. ๖๔) | ไตรมาสที่ ๒ (ม.ค. -มี.ค. ๖๕) | ไตรมาสที่ ๓ (เม.ย. -มิ.ย. ๖๕) | ไตรมาสที่ ๔ (ก.ค.-ก.ย.๖๕) | |
| ๙๒. โครงการสร้าง สัมพันธ์ภายใน ครอบครัว | เพื่อสร้างความรักความเข้าใจและ ความสัมพันธ์ที่ดีระหว่างสมาชิกใน ครอบครัว | สำนักปลัดอบต. หนองแก้ว | กำนันผู้ใหญ่บ้าน พนักงานส่วน ตำบล พนักงานจ้าง และประชาชน ตำบลหนองแก้ว จำนวน ๒๐๐ คน | กำนันผู้ใหญ่บ้าน พนักงานส่วน ตำบล พนักงานจ้างและ ประชาชนตำบล หนองแก้ว จำนวน ๒๐๐ คน มีกิจกรรม ทุกคนใน ครอบครัวได้รับ การปลูกฝังจิต สำนึกที่ดีและเห็น ความสำคัญของ บทบาทและหน้าที่ ของตนเองต่อ บุคคลใน ครอบครัว | ๒๐,๐๐๐ | | | ✓ | | |

ยุทธศาสตร์ที่ ๒ การสร้างความเข้มแข็งในระบบการบริหารจัดการด้านส่งเสริมคุณธรรมให้เป็นเอกภาพ

| ชื่อโครงการ/ กิจกรรม | วัตถุประสงค์ของโครงการ | หน่วยงานที่ รับผิดชอบ | เป้าหมาย | | งบประมาณ ที่ใช้ | ระยะเวลาที่ดำเนินการ | | | | หมายเหตุ |
|---|--|---------------------------|---|---|--------------------|------------------------------------|-------------------------------------|-------------------------------------|------------------------------|----------|
| | | | ผลลัพธ์ เชิงปริมาณ | ผลลัพธ์ เชิงคุณภาพ | | ไตรมาสที่ ๑ (ต.ค. -ธ.ค. ๖๔) | ไตรมาสที่ ๒ (ม.ค. -มี.ค. ๖๕) | ไตรมาสที่ ๓ (เม.ย. -มิ.ย. ๖๕) | ไตรมาสที่ ๔ (ก.ค.-ก.ย.๖๕) | |
| ๔๓. โครงการ เสริมสร้าง ความเข้มแข็งของ บทบาทสตรี | เพื่อสร้างพลังและเครือข่ายของ กลุ่มสตรี สร้างความเป็นผู้นำ และความเข้มแข็งของชุมชน | สำนักปลัดอบต. หนองแก้ว | กำนันผู้ใหญ่บ้าน พนักงานส่วน ตำบล พนักงานจ้าง และประชาชน ตำบลหนองแก้ว จำนวน ๒๐๐ คน | กำนันผู้ใหญ่บ้าน พนักงานส่วน ตำบล พนักงานจ้างและ ประชาชนตำบล หนองแก้ว จำนวน ๒๐๐ คน มีกิจกรรมความ เป็นผู้นำ และ ความเข้มแข็งของ กลุ่มสตรีใน ชุมชน | ๑๐,๐๐๐ | | | ✓ | | |

ยุทธศาสตร์ที่ ๒ การสร้างความเข้มแข็งในระบบการบริหารจัดการด้านส่งเสริมคุณธรรมให้เป็นเอกภาพ

| ชื่อโครงการ/ กิจกรรม | วัตถุประสงค์ของโครงการ | หน่วยงานที่ รับผิดชอบ | เป้าหมาย | | งบประมาณ ที่ใช้ | ระยะเวลาที่ดำเนินการ | | | | หมายเหตุ |
|--|--|---------------------------|--|---|--------------------|------------------------------------|-------------------------------------|-------------------------------------|------------------------------|----------|
| | | | ผลลัพธ์ เชิงปริมาณ | ผลลัพธ์ เชิงคุณภาพ | | ไตรมาสที่ ๑ (ต.ค. -ธ.ค. ๖๔) | ไตรมาสที่ ๒ (ม.ค. -มิ.ค. ๖๕) | ไตรมาสที่ ๓ (เม.ย. -มิ.ย. ๖๕) | ไตรมาสที่ ๔ (ก.ค.-ก.ย.๖๕) | |
| ๙๔. โครงการ ฝึกอบรม สัมมนาศึกษาดูงาน เพื่อพัฒนาศักยภาพ ผู้บริหาร สมาชิกสภาองค์การ บริหารส่วนตำบล ผู้นำชุมชน กลุ่มสตรี กลุ่มเกษตรกร อสม. ฯลฯ | เพื่อให้เกิดการแลกเปลี่ยนเรียนรู้ด้าน วิชาการประสบการณ์เทคนิคเคล็ดลับ ในการพัฒนา | สำนักปลัดอบต. หนองแก้ว | กำนันผู้ใหญ่บ้าน ผู้บริหารสมาชิก สภาองค์การ บริหารส่วน ตำบลหนองแก้ว กลุ่มสตรี กลุ่มเกษตรกร อสม.ประชาชน ตำบลหนองแก้ว จำนวน ๑๐๐ คน | กำนันผู้ใหญ่บ้าน ผู้บริหารสมาชิก สภาองค์การ บริหารส่วนตำบล หนองแก้ว กลุ่มสตรี กลุ่มเกษตรกร อสม ประชาชนตำบล หนองแก้ว จำนวน ๑๐๐ คน มีกิจกรรม ผู้บริหาร สมาชิกสภา องค์การบริหาร ส่วนตำบล ผู้นำชุมชน กลุ่มสตรี กลุ่มเกษตรกร อสม. ฯลฯ เกิดการแลกเปลี่ยนเรียนรู้ด้าน วิชาการ ประสบการณ์ เทคนิคเคล็ดลับใน การพัฒนา | ๓๕๐,๐๐๐ | | ✓ | | | |

ยุทธศาสตร์ที่ ๒ การสร้างความเข้มแข็งในระบบการบริหารจัดการด้านส่งเสริมคุณธรรมให้เป็นเอกภาพ

| ชื่อโครงการ/ กิจกรรม | วัตถุประสงค์ของโครงการ | หน่วยงานที่ รับผิดชอบ | เป้าหมาย | | งบประมาณ ที่ใช้ | ระยะเวลาที่ดำเนินการ | | | | หมายเหตุ | |
|---|--|---------------------------|---|--|--------------------|------------------------------------|-------------------------------------|-------------------------------------|------------------------------|----------|--|
| | | | ผลลัพธ์ เชิงปริมาณ | ผลลัพธ์ เชิงคุณภาพ | | ไตรมาสที่ ๑ (ต.ค. -ธ.ค. ๖๔) | ไตรมาสที่ ๒ (ม.ค. -มี.ค. ๖๕) | ไตรมาสที่ ๓ (เม.ย. -มิ.ย. ๖๕) | ไตรมาสที่ ๔ (ก.ค.-ก.ย.๖๕) | | |
| ๙๕. โครงการพัฒนา ศักยภาพพนักงาน ส่วนตำบล เฉพาะผู้บริหาร เจ้าหน้าที่ ฯลฯ | เพื่อให้บุคลากรมีความรู้ความเข้าใจใน หลักของการทำงานเป็นทีม คุณธรรม จริยธรรม และธรรมาภิบาล ในการทำงาน | สำนักปลัดอบต. หนองแก้ว | พนักงานส่วน ตำบล ผู้บริหาร เจ้าหน้าที่ ฯลฯ จำนวน ๗๐ คน | พนักงานส่วน ตำบล ผู้บริหาร เจ้าหน้าที่ฯ ฯจำนวน ๗๐ คน มีกิจกรรม บุคลากรมีความรู้ ความเข้าใจใน หลักของการทำงาน เป็นทีม คุณธรรม จริยธรรม และธรรมาภิบาล ในการทำงาน | ๑๐๐,๐๐๐ | | ✓ | | | | |
| ๙๖. โครงการ อนุรักษ์ สืบสานประเพณี ปราชญ์ท้องถิ่นและ ตามนโยบายเร่งด่วน ของรัฐ ของศูนย์พัฒนา เด็กเล็ก | เพื่อเป็นการอนุรักษ์ สืบสานประเพณีท้องถิ่น | สำนักปลัดอบต. หนองแก้ว | กำนันผู้ใหญ่บ้าน พนักงานส่วน ตำบล พนักงานจ้าง และประชาชน ตำบลหนองแก้ว จำนวน ๑๐๐ คน | กำนันผู้ใหญ่บ้าน พนักงานส่วน ตำบล พนักงานจ้าง และประชาชน ตำบลหนองแก้ว จำนวน ๑๐๐ คน มีกิจกรรม ประเพณีท้องถิ่น ได้รับการสืบสาน | ๕,๐๐๐ | ✓ | ✓ | ✓ | ✓ | | |

ยุทธศาสตร์ที่ ๒ การสร้างความเข้มแข็งในระบบการบริหารจัดการด้านส่งเสริมคุณธรรมให้เป็นเอกภาพ

| ชื่อโครงการ/ กิจกรรม | วัตถุประสงค์ของโครงการ | หน่วยงานที่ รับผิดชอบ | เป้าหมาย | | งบประมาณ ที่ใช้ | ระยะเวลาที่ดำเนินการ | | | | หมายเหตุ |
|---|--|---------------------------|---|---|--------------------|------------------------------------|-------------------------------------|-------------------------------------|------------------------------|----------|
| | | | ผลลัพธ์ เชิงปริมาณ | ผลลัพธ์ เชิงคุณภาพ | | ไตรมาสที่ ๑ (ต.ค. -ธ.ค. ๖๔) | ไตรมาสที่ ๒ (ม.ค. -มี.ค. ๖๕) | ไตรมาสที่ ๓ (เม.ย. -มิ.ย. ๖๕) | ไตรมาสที่ ๔ (ก.ค.-ก.ย.๖๕) | |
| ๔๗. โครงการจัดการ แข่งขันกีฬาต้าน ยาเสพติด ตำบล หนองแก้ว | เพื่อให้เยาวชนประชาชน ได้มีส่วนร่วม ในกิจกรรม ขจัดปัญหายาเสพติด | สำนักปลัดอบต. หนองแก้ว | กำนันผู้ใหญ่บ้าน พนักงานส่วน ตำบลพนักงาน จ้างและ ประชาชน ตำบลหนองแก้ว จำนวน ๓๐๐ คน | กำนันผู้ใหญ่บ้าน พนักงานส่วน ตำบล พนักงานจ้างและ ประชาชนตำบล หนองแก้ว จำนวน ๓๐๐ คน มีกิจกรรม ทุกคนที่เข้าร่วม โครงการได้รับ ประโยชน์จากการ ออกกำลังกาย โดยการเล่นกีฬา | ๑๕๐,๐๐๐ | | | ✓ | | |

ยุทธศาสตร์ที่ ๓ การสร้างเครือข่ายความร่วมมือในการส่งเสริมคุณธรรม

| ชื่อโครงการ/กิจกรรม | วัตถุประสงค์ของโครงการ | หน่วยงานที่รับผิดชอบ | เป้าหมาย | | งบประมาณที่ใช้ | ระยะเวลาที่ดำเนินการ | | | | หมายเหตุ |
|--|---|-------------------------------|--|---|----------------|----------------------------|-----------------------------|------------------------------|----------------------------|----------|
| | | | ผลลัพธ์เชิงปริมาณ | ผลลัพธ์เชิงคุณภาพ | | ไตรมาสที่ ๑ (ต.ค.-ธ.ค. ๖๔) | ไตรมาสที่ ๒ (ม.ค.-มิ.ค. ๖๕) | ไตรมาสที่ ๓ (เม.ย.-มิ.ย. ๖๕) | ไตรมาสที่ ๔ (ก.ค.-ก.ย. ๖๕) | |
| ๑. โครงการประชุมเชิงปฏิบัติการการจัดทำแผนวัฒนธรรมท่องเที่ยวเชิงอนุรักษ์ สืบสาน รักษา ต่อยอดภูมิปัญญาท้องถิ่นของชุมชน ๗ อำเภอ จังหวัดปราจีนบุรี | - เพื่อเสริมสร้างความเข้าใจแนวทางการขับเคลื่อนและจัดทำแผนวัฒนธรรมท่องเที่ยวเชิงอนุรักษ์ สืบสาน รักษา ต่อยอดภูมิปัญญาท้องถิ่น | สนง.วัฒนธรรมจังหวัดปราจีนบุรี | จำนวนบุคลากรในหน่วยงาน / ภาคีเครือข่าย ๓๐ คน | บุคลากรในหน่วยงานมีแนวทางในการปฏิบัติงานเพื่อและจัดทำแผนวัฒนธรรมท่องเที่ยวเชิงอนุรักษ์ สืบสาน รักษา ต่อยอดภูมิปัญญาท้องถิ่น | ๗๐,๐๐๐.- | ✓ | ✓ | - | - | |
| ๒. โครงการฝึกอบรมคณะกรรมการหมู่บ้าน (กม.) | - เพื่อเพิ่มประสิทธิภาพการทำงานให้แก่คณะกรรมการหมู่บ้าน(กม.) ให้มีความรู้ความเข้าใจในบทบาทหน้าที่ตามกฎหมายและมติ คณะรัฐมนตรีที่เกี่ยวข้อง | ที่ทำการปกครองอำเภอศรีมโหสถ | จำนวนคณะกรรมการหมู่บ้าน(กม.) ๒๔ หมู่บ้าน ๒๔๐ คน | สามารถเพิ่มประสิทธิภาพการทำงานให้แก่คณะกรรมการหมู่บ้าน(กม.) เข้าใจในบทบาทหน้าที่ตามกฎหมาย | ๕๗,๐๐๐.- | ✓ | - | - | - | |
| ๓. โครงการบริการเชิงรุกเพื่อลดความเดือดร้อนของประชาชน(อำเภออัมเคลื่อนที่) | เพื่อประชาสัมพันธ์นโยบายและแจ้งข้อมูลข่าวสารของทางราชการให้ประชาชนทราบและรับทราบปัญหาความต้องการของประชาชนในพื้นที่ | ที่ทำการปกครองอำเภอศรีมโหสถ | จำนวนประชาชนเข้าร่วม ๑,๐๐๐ คน หมู่ที่ ๗ ตำบลโคกไทย | ประชาชนได้ได้รับทราบนโยบายและข้อมูลข่าวสารของทางราชการ และรับทราบปัญหาความต้องการของประชาชนในพื้นที่ | ๗,๘๐๐.- | ✓ | - | - | - | |

ยุทธศาสตร์ที่ ๓ การสร้างเครือข่ายความร่วมมือในการส่งเสริมคุณธรรม

| ชื่อโครงการ/กิจกรรม | วัตถุประสงค์ของโครงการ | หน่วยงานที่รับผิดชอบ | เป้าหมาย | | งบประมาณที่ใช้ | ระยะเวลาที่ดำเนินการ | | | | หมายเหตุ |
|--|---|--------------------------------------|--|---|----------------|-----------------------------|------------------------------|-------------------------------|-----------------------------|----------|
| | | | ผลลัพธ์เชิงปริมาณ | ผลลัพธ์เชิงคุณภาพ | | ไตรมาสที่ ๑ (ต.ค. -ธ.ค. ๖๔) | ไตรมาสที่ ๒ (ม.ค. -มิ.ค. ๖๕) | ไตรมาสที่ ๓ (เม.ย. -มิ.ย. ๖๕) | ไตรมาสที่ ๔ (ก.ค. -ก.ย. ๖๕) | |
| ๔. กิจกรรมพัฒนาเครือข่ายอาสาสมัครและประชาสังคมการป้องกันและปราบปรามการทุจริต | - เพื่อสร้างความตระหนักรู้ แก่อาสาสมัคร ในการป้องกันและปราบปรามการทุจริต | องค์การบริหารส่วนตำบลวังตาล | จำนวนบุคลากรในหน่วยงาน / ประชาชนที่เข้าร่วมโครงการ | บุคลากรในหน่วยงานมี/เครือข่ายได้รับการเสริมสร้างและพัฒนาศักยภาพ | - | ✓ | ✓ | ✓ | ✓ | |
| ๕. โครงการรณรงค์และประชาสัมพันธ์ต่อต้านปัญหายาเสพติด | เพื่อเผยแพร่ความรู้ความเข้าใจ เกี่ยวกับโทษยาเสพติด | องค์การบริหารส่วนตำบลบุฝ้าย | จำนวนบุคลากรในหน่วยงาน / ประชาชนที่เข้าร่วมโครงการ | มีความรู้ความเข้าใจเกี่ยวกับโทษภัยยาเสพติด ครอบครัว/ชุมชน อบอุ้นปลอดภัย | ๒๐,๐๐๐.- | - | - | ✓ | - | |
| ๖. โครงการปลูก/ปลูกจิตสำนึก สร้างเครือข่ายต้านทุจริต | เพื่อสร้างเครือข่ายต้านทุจริต และปลูก/ปลูกจิตสำนึก ค่านิยมในการทุจริตให้แก่เจ้าหน้าที่ | องค์การบริหารส่วนตำบลบุฝ้าย | ฝึกอบรมสัมมนาบุคลากรในสังกัดและเครือข่าย ปีละ ๑ ครั้ง | บุคลากรปฏิบัติหน้าที่ด้วยความซื่อสัตย์สุจริต และเกิดค่านิยมต่อต้านการทุจริต | ๑๕,๐๐๐.- | - | - | ✓ | - | |
| ๗. โครงการอบรมคุณธรรม จริยธรรม ผู้บริหาร สมาชิก อบต. และข้าราชการเจ้าหน้าที่/พนักงาน | เพื่อส่งเสริมให้คณะผู้บริหาร สมาชิกสภาสมาชิก อบต. และข้าราชการเจ้าหน้าที่/พนักงาน ได้มีความรู้ความเข้าใจด้านวินัยและคุณธรรม | องค์การบริหารส่วนตำบลบุฝ้าย | ฝึกอบรมสัมมนาบุคลากรในสังกัดและคณะผู้บริหาร ปีละ ๑ ครั้ง | บุคลากรปฏิบัติหน้าที่โดยยึดหลักคุณธรรม จริยธรรม | ๑๕,๐๐๐.- | - | - | - | ✓ | |
| ๘. โครงการบูรณาการข้อมูลการดำเนินงานเพื่อส่งเสริมและพัฒนาหน่วยงานเป็นองค์กรคุณธรรม | เพื่อส่งเสริมให้บุคลากรของหน่วยงานมีทัศนคติที่ดีและการประพฤติปฏิบัติที่สะท้อนการมีคุณธรรมและจริยธรรม ค่านิยมที่ดี เป็นองค์กรที่มีคุณภาพ | สำนักงานประกันสังคมจังหวัดปราจีนบุรี | จัดกิจกรรมปีละ ๑ ครั้ง | เป็นองค์กรที่มีคุณภาพ ที่สะท้อนการมีคุณธรรมและค่านิยมที่ดี | - | - | ✓ | ✓ | ✓ | |

ยุทธศาสตร์ที่ ๓ การสร้างเครือข่ายความร่วมมือในการส่งเสริมคุณธรรม

| ชื่อโครงการ/กิจกรรม | วัตถุประสงค์ของโครงการ | หน่วยงานที่รับผิดชอบ | เป้าหมาย | | งบประมาณที่ใช้ | ระยะเวลาที่ดำเนินการ | | | | หมายเหตุ |
|---|---|------------------------------------|--|--|----------------|----------------------------------|-----------------------------------|------------------------------------|----------------------------------|----------|
| | | | ผลลัพธ์เชิงปริมาณ | ผลลัพธ์เชิงคุณภาพ | | ไตรมาสที่ ๑ (ต.ค.-ธ.ค. ๖๕) | ไตรมาสที่ ๒ (ม.ค.-มี.ค. ๖๕) | ไตรมาสที่ ๓ (เม.ย.-มิ.ย. ๖๕) | ไตรมาสที่ ๔ (ก.ค.-ก.ย. ๖๕) | |
| ๙.กิจกรรมการพัฒนาและประเมินคุณธรรมความโปร่งใสในการดำเนินงานของหน่วยงานภาครัฐ(ITA) สำหรับหน่วยงานสาธารณสุข | เพื่อพัฒนาและประเมินคุณธรรมความโปร่งใสในการดำเนินงานของหน่วยงานภาครัฐ(ITA) สำหรับหน่วยงานสาธารณสุข | สำนักงานสาธารณสุขจังหวัดปราจีนบุรี | หน่วยงานที่เข้าร่วมประเมินคุณธรรมและความโปร่งใสในการดำเนินงานของหน่วยงานภาครัฐ(ITA) มีค่าคะแนนไม่น้อยกว่าร้อยละ ๙๐ | บุคลากรในหน่วยงานมีคุณธรรมความโปร่งใสในการดำเนินงาน | ๔,๐๐๐.- | ✓ | ✓ | ✓ | ✓ | |
| ๑๐.การเข้าร่วมกิจกรรมโครงการการป้องกันการทุจริตของอำเภอ/จังหวัด/หน่วยงานอื่น | เพื่อส่งเสริมให้บุคลากรมีความรู้ความสามารถ รวมทั้งสนับสนุนหน่วยงานอื่นในการรณรงค์ต่อต้านการทุจริต และตระหนักถึงคุณธรรมจริยธรรมที่ดีในหน่วยงาน | สำนักงาน ทต.บ้านสร้าง | บุคลากรในหน่วยงานเข้าร่วมโครงการ/กิจกรรมที่เกี่ยวข้องอย่างน้อย ๑ คน/โครงการ | บุคลากรในหน่วยงานมีคุณธรรมความโปร่งใสในการดำเนินงาน | - | ✓ | ✓ | ✓ | ✓ | |
| ๑๑.กิจกรรมรณรงค์เสริมสร้างจิตสำนึก ค่านิยมการต่อต้านการทุจริตแก่ประชาชน | เพื่อเสริมสร้างจิตสำนึก ค่านิยมการต่อต้านการทุจริต และการทำความดี ประพฤติตนเป็นคนดี | สำนักงาน ทต.บ้านสร้าง | จำนวนบุคลากรในหน่วยงานและประชาชนที่เข้าร่วมโครงการ/กิจกรรมที่เกี่ยวข้องอย่าง | ประชาชนมีจิตสำนึกและความตระหนักในการต่อต้านการทุจริต | ๑๐,๐๐๐.- | - | - | - | ✓ | |

ยุทธศาสตร์ที่ ๓ การสร้างเครือข่ายความร่วมมือในการส่งเสริมคุณธรรม

| ชื่อโครงการ/กิจกรรม | วัตถุประสงค์ของโครงการ | หน่วยงานที่รับผิดชอบ | เป้าหมาย | | งบประมาณที่ใช้ | ระยะเวลาที่ดำเนินการ | | | | หมายเหตุ |
|---|---|---------------------------------------|---|--|----------------|-----------------------------------|------------------------------------|-------------------------------------|----------------------------------|----------|
| | | | ผลลัพธ์เชิงปริมาณ | ผลลัพธ์เชิงคุณภาพ | | ไตรมาสที่ ๑ (ต.ค. -ธ.ค. ๖๔) | ไตรมาสที่ ๒ (ม.ค. -มี.ค. ๖๕) | ไตรมาสที่ ๓ (เม.ย. -มิ.ย. ๖๕) | ไตรมาสที่ ๔ (ก.ค.-ก.ย. ๖๕) | |
| ๑๒.โครงการเกษตรทฤษฎีใหม่ ตามแนวเศรษฐกิจพอเพียง | เพื่อสร้างองค์ความรู้เรื่องเกษตรทฤษฎีใหม่ ตามแนวเศรษฐกิจพอเพียง | องค์การบริหารส่วนตำบลดงขี้เหล็ก | ผู้เข้าร่วมโครงการฯ จำนวน ๓๐ คน | มีความรู้และเข้าใจเกษตรทฤษฎีใหม่ | ๕๐,๐๐๐.- | - | - | - | ✓ | |
| ๑๓.กิจกรรมเครือข่ายเยาวชนบริการสาธารณะ | เพื่อสร้างกระบวนการมีส่วนร่วมของเยาวชน ในการร่วมคิด ร่วมทำ ร่วมแก้ปัญหา ร่วมพัฒนาท้องถิ่น ตระหนักถึงคุณค่าของค่านิยมจิตอาสา | สำนักงาน ทต.บ้านสร้าง | จำนวนบุคลากรในหน่วยงาน และประชาชนที่เข้าร่วมโครงการ/กิจกรรมที่เกี่ยวข้องอย่าง ๕๐ คน | เยาวชน ตระหนักถึงคุณค่าของค่านิยมจิตอาสา | - | - | - | - | ✓ | |
| ๑๔. โครงการจิตอาสาในห้วงเวลาวันสำคัญทางพระพุทธศาสนา | ข้าราชการ เจ้าหน้าที่ พนักงาน มีส่วนร่วมในการทำกิจกรรมเพื่อสังคม | สำนักงานพระพุทธศาสนาจังหวัดปราจีนบุรี | ไม่ต่ำกว่า ๓ ครั้ง/ ๑ ปี | วัด/ศาสนสถานในเขตพื้นที่จังหวัดปราจีนบุรี | - | ✓ | ✓ | ✓ | ✓ | |
| ๑๕.โครงการอบรมเครือข่ายเด็กและเยาวชนด้านภัยยาเสพติด | เพื่อสร้างภูมิคุ้มกันให้กับเด็กและเยาวชน ให้ห่างไกลยาเสพติด | องค์การบริหารส่วนตำบลวังท่าช้าง | ร้อยละ ๖๐ ของเด็กและเยาวชนที่เข้าร่วมโครงการมีความรู้ความเข้าใจเกี่ยวกับภัยยาเสพติด | เด็กและเยาวชนที่เข้าร่วมโครงการมีภูมิคุ้มกันไม่ยุ่งเกี่ยวกับยาเสพติด | ๕๐,๐๐๐.- | - | ✓ | - | - | |

ยุทธศาสตร์ที่ ๓ การสร้างเครือข่ายความร่วมมือในการส่งเสริมคุณธรรม

| ชื่อโครงการ/กิจกรรม | วัตถุประสงค์ของโครงการ | หน่วยงานที่รับผิดชอบ | เป้าหมาย | | งบประมาณที่ใช้ | ระยะเวลาที่ดำเนินการ | | | | หมายเหตุ |
|--|---|---------------------------------|---|---|----------------|----------------------------------|-----------------------------------|------------------------------------|----------------------------------|----------|
| | | | ผลลัพธ์เชิงปริมาณ | ผลลัพธ์เชิงคุณภาพ | | ไตรมาสที่ ๑ (ต.ค.-ธ.ค. ๖๔) | ไตรมาสที่ ๒ (ม.ค.-มี.ค. ๖๕) | ไตรมาสที่ ๓ (เม.ย.-มิ.ย. ๖๕) | ไตรมาสที่ ๔ (ก.ค.-ก.ย. ๖๕) | |
| ๑๖.โครงการบรรพชาอุปสมบทพระภิกษุสามเณร และบวชศีลจารีณีกาญจนาภิเษก | เพื่อให้กับเด็กและเยาวชน มีส่วนร่วมในการส่งเสริมและสืบทอดพระพุทธศาสนา | องค์การบริหารส่วนตำบลวังท่าช้าง | ร้อยละ ๒๐ ของเด็กและเยาวชนที่เข้าร่วมโครงการมีความรู้ความเข้าใจเกี่ยวกับหลักธรรมคำสอน | เด็กและเยาวชนที่เข้าร่วมโครงการมีความรู้ความเข้าใจเกี่ยวกับหลักธรรมคำสอนสามารถนำไปใช้ในชีวิตประจำวันได้ | ๓๐,๐๐๐.- | - | - | ✓ | - | |
| ๑๗.โครงการครอบครัวอบอุ่นชุมชนเข้มแข็ง | เพื่อเสริมสร้างความอบอุ่นให้กับครอบครัว | องค์การบริหารส่วนตำบลดงขี้เหล็ก | จำนวนชุมชนที่เข้าร่วมกิจกรรม ๑๔ หมู่บ้าน | ครอบครัวความอบอุ่น ชุมชนมีความรักสามัคคี | ๕๐,๐๐๐.- | - | - | ✓ | - | |
| ๑๘.โครงการร้อยรักดวงใจ ห่วงใยคนพิการ | เพื่อเสริมสร้างความกำลังใจให้กับผู้พิการ และผู้ดูแล | องค์การบริหารส่วนตำบลดงขี้เหล็ก | จำนวนชุมชนที่เข้าร่วมกิจกรรม ๑๔ หมู่บ้าน | ผู้พิการ และผู้ดูแลมีความรู้ และมีขวัญกำลังใจ | ๕๐,๐๐๐.- | - | - | - | ✓ | |
| ๑๙.โครงการวัยใสใส่ใจทำดี | เพื่อส่งเสริมให้เยาวชนทำกิจกรรมที่สร้างสรรค์และเกิดประโยชน์ | องค์การบริหารส่วนตำบลดงขี้เหล็ก | จำนวนชุมชนที่เข้าร่วมกิจกรรม ๑๔ หมู่บ้าน | เด็กและเยาวชนใช้เวลาว่างให้เป็นประโยชน์ | ๘๐,๐๐๐.- | - | - | - | ✓ | |

ยุทธศาสตร์ที่ ๓ การสร้างเครือข่ายความร่วมมือในการส่งเสริมคุณธรรม

| ชื่อโครงการ/กิจกรรม | วัตถุประสงค์ของโครงการ | หน่วยงานที่รับผิดชอบ | เป้าหมาย | | งบประมาณที่ใช้ | ระยะเวลาที่ดำเนินการ | | | | หมายเหตุ |
|--|---|---------------------------|---|--|----------------|--------------------------------|---------------------------------|----------------------------------|-------------------------------|----------|
| | | | ผลลัพธ์เชิงปริมาณ | ผลลัพธ์เชิงคุณภาพ | | ไตรมาสที่ ๑ (ต.ค. -ธ.ค. ๖๔) | ไตรมาสที่ ๒ (ม.ค. -มี.ค. ๖๕) | ไตรมาสที่ ๓ (เม.ย. -มิ.ย. ๖๕) | ไตรมาสที่ ๔ (ก.ค.-ก.ย. ๖๕) | |
| ๒๐.สนองพระบรมราโชบายด้านการศึกษาของในหลวงรัชกาลที่ ๑๐ และเศรษฐกิจพอเพียง/กิจกรรมที่ ๒ ยกย่องคุณภาพโรงเรียนคุณธรรม สพฐ. ระดับ ๒ ดาว | เพื่อให้ผู้บริหาร ครู และนักเรียนตระหนักรู้ เข้าใจ และมีกระบวนการคิดอย่างมีเหตุผล ซึมซับคุณค่า แห่งคุณธรรมความดีอย่างเป็นธรรมชาติสร้างความรู้สึกผิดชอบชั่วดี และภูมิใจในการทำความดี | สพป.ปราจีนบุรี เขต ๑ | ร้อยละ ๘๐ โรงเรียนในสังกัด สพป.ปจ. เขต ๑ ได้รับการยกย่องระดับคุณภาพโรงเรียนคุณธรรม สพฐ. ระดับ ๒ ดาว | สำนักงานเขตพื้นที่การศึกษาได้ยกระดับคุณภาพโรงเรียนคุณธรรม สพฐ. ระดับ ๒ ดาว | ๑๐,๐๐๐.- | - | - | ✓ | ✓ | |
| ๒๑.โครงการส่งเสริมคุณธรรม จริยธรรม และธรรมภิบาลในสถานศึกษา ป้องกันการทุจริต (โรงเรียนสุจริต) | เพื่อสร้างความตระหนักในการป้องกันการทุจริตคอร์รัปชันให้แก่ครู บุคลากรทางการศึกษา และนักเรียนในโรงเรียน | โรงเรียนปราจิณราษฎร์บำรุง | บุคลากรทางการศึกษาและนักเรียนทุกคนมีความรู้ความเข้าใจในโครงการโรงเรียนสุจริต | บุคลากรทางการศึกษา และนักเรียน ทุกคนมีความรู้ความเข้าใจในโครงการโรงเรียนสุจริต | ๒๐,๐๐๐.- | - | - | ✓ | ✓ | |

ยุทธศาสตร์ที่ ๓ การสร้างเครือข่ายความร่วมมือในการส่งเสริมคุณธรรม

| ชื่อโครงการ/ กิจกรรม | วัตถุประสงค์ของโครงการ | หน่วยงานที่ รับผิดชอบ | เป้าหมาย | | งบประมาณ ที่ใช้ | ระยะเวลาที่ดำเนินการ | | | | หมายเหตุ |
|---|--|---------------------------------------|--|---|--------------------|------------------------------------|-------------------------------------|-------------------------------------|----------------------------------|--|
| | | | ผลลัพธ์ เชิงปริมาณ | ผลลัพธ์ เชิงคุณภาพ | | ไตรมาสที่ ๑ (ต.ค. -ธ.ค. ๖๔) | ไตรมาสที่ ๒ (ม.ค. - มี.ค.๖๕) | ไตรมาสที่ ๓ (เม.ย. -มิ.ย. ๖๕) | ไตรมาสที่ ๔ (ก.ค.-ก.ย. ๖๕) | |
| ๒๒.โครงการจิตอาสา “อำเภอนาดี จิตอาสา น้อมนำพา สังคมเป็นสุข ประจำปี ๒๕๖๔ | เพื่อให้หน่วยงาน และทุกภาคส่วนได้ร่วมมือจัดระเบียบชุมชน พัฒนาพื้นที่ สาธารณะ | ที่ว่าการอำเภอนาดี | หน่วยงาน ทุกภาคส่วน และประชาชน มีแผนการดำเนินงาน การบูรณาการ จัดกิจกรรมในพื้นที่ ๑ ครั้ง/เดือน | หน่วยงาน ทุกภาคส่วน และประชาชนได้ร่วมมือเกิดการบูรณาการกันและสร้างความเข้มแข็งในพื้นที่ | - | - | - | ✓ | - | |
| ๒๓.โครงการจิตอาสา ในห้วงเวลาวันสำคัญทางพระพุทธศาสนา | เพื่อให้ข้าราชการ เจ้าหน้าที่ พนักงาน มีส่วนร่วมในการทำกิจกรรมเพื่อสังคม | สำนักงานพระพุทธศาสนาจังหวัดปราจีนบุรี | ไม่ต่ำกว่า ๓ ครั้ง/ ๑ ปี | ข้าราชการ เจ้าหน้าที่ พนักงาน มีส่วนร่วมในการทำกิจกรรมจิตอาสาเพื่อสาธารณะ | - | ✓ | ✓ | ✓ | ✓ | โครงการจิตอาสา ในห้วงเวลาวันสำคัญทางพระพุทธศาสนา |
| ๒๔.โครงการค่ายคุณธรรมคืนคนดีสู่สังคม | เพื่อให้ผู้เข้ารับการอบรมซึ่งเป็นเยาวชนที่กระทำผิด มีความรู้ความเข้าใจเรื่องคุณธรรม จริยธรรม | สำนักงานวัฒนธรรมจังหวัดปราจีนบุรี | จำนวนผู้เข้ารับการอบรมซึ่งเป็นเยาวชนที่กระทำผิด ๕๐ คน | เยาวชนที่กระทำผิด มีความรู้ความเข้าใจในหลักธรรมคำสอนของพระพุทธศาสนา พร้อมทั้งนำมาปรับใช้กับตนเองได้ | ๕๐,๐๐๐ | - | - | ✓ | - | โครงการค่ายคุณธรรมคืนคนดีสู่สังคม |

ยุทธศาสตร์ที่ ๓ การสร้างเครือข่ายความร่วมมือในการส่งเสริมคุณธรรม

| ชื่อโครงการ/กิจกรรม | วัตถุประสงค์ของโครงการ | หน่วยงานที่รับผิดชอบ | เป้าหมาย | | งบประมาณที่ใช้ | ระยะเวลาที่ดำเนินการ | | | | หมายเหตุ |
|---|---|-------------------------------------|--|--|----------------|-----------------------------|------------------------------|-------------------------------|----------------------------|----------|
| | | | ผลลัพธ์เชิงปริมาณ | ผลลัพธ์เชิงคุณภาพ | | ไตรมาสที่ ๑ (ต.ค. -ธ.ค. ๖๔) | ไตรมาสที่ ๒ (ม.ค. -มี.ค. ๖๕) | ไตรมาสที่ ๓ (เม.ย. -มิ.ย. ๖๕) | ไตรมาสที่ ๔ (ก.ค.-ก.ย. ๖๕) | |
| ๒๕.โครงการบรรพชาอุปสมบทพระภิกษุสามเณร และบวชศีลจาริณีภาคฤดูร้อน | เพื่อให้ผู้เข้าบรรพชาอุปสมบทพระภิกษุสามเณร และบวชศีลจาริณี มีความรู้ความเข้าใจเรื่องคุณธรรม จริยธรรม และหลักธรรมคำสอน | สำนักงานวัฒนธรรมจังหวัดปราจีนบุรี | จำนวนผู้เข้าร่วมบรรพชาอุปสมบทพระภิกษุสามเณร และบวชศีลจาริณี ในช่วงมีนาคม-เมษายน ๕,๐๐๐ รูป/คน | เข้าบรรพชาอุปสมบทพระภิกษุสามเณร และบวชศีลจาริณี มีความรู้ความเข้าใจเรื่องคุณธรรม จริยธรรม และหลักธรรมคำสอน พร้อมทั้งนำมาปรับใช้กับตนเองได้ | ๕๐๐,๐๐๐ | - | ✓ | - | - | |
| ๒๖.โครงการอุดหนุนศาสนสถานของศาสนาอื่น | เพื่ออุดหนุนศาสนสถานของศาสนาอื่นในการดำเนินการแพร่หลักธรรมคำสอน | สำนักงานวัฒนธรรมจังหวัดปราจีนบุรี | จำนวนศาสนสถานของศาสนาอื่น ที่ได้รับการพิจารณาให้รับเงินอุดหนุน ๒ แห่ง | ศาสนสถานของศาสนาอื่นมีการแพร่หลักธรรมคำสอน ก่อให้เกิดคนดี สังคมดี | ๑๐๐,๐๐๐ | - | - | ✓ | - | |
| ๒๗.กิจกรรม Big Cleaning Day | เพื่อสร้างการมีส่วนร่วมและวัฒนธรรมที่ดีขององค์กร | สำนักงานอุตสาหกรรมจังหวัดปราจีนบุรี | จำนวน ๒ ครั้ง | สร้างการมีส่วนร่วมและวัฒนธรรมที่ดีขององค์กร | - | ✓ | - | ✓ | - | |

ยุทธศาสตร์ที่ ๓ การสร้างเครือข่ายความร่วมมือในการส่งเสริมคุณธรรม

| ชื่อโครงการ/ กิจกรรม | วัตถุประสงค์ของโครงการ | หน่วยงานที่ รับผิดชอบ | เป้าหมาย | | งบประมาณ ที่ใช้ | ระยะเวลาที่ดำเนินการ | | | | หมายเหตุ |
|--|---|---|---|--|--------------------|------------------------------------|-------------------------------------|-------------------------------------|----------------------------------|--|
| | | | ผลลัพธ์ เชิงปริมาณ | ผลลัพธ์ เชิงคุณภาพ | | ไตรมาสที่ ๑ (ต.ค. -ธ.ค. ๖๔) | ไตรมาสที่ ๒ (ม.ค. -มิ.ค. ๖๕) | ไตรมาสที่ ๓ (เม.ย. -มิ.ย. ๖๕) | ไตรมาสที่ ๔ (ก.ค.-ก.ย. ๖๕) | |
| ๒๘.โครงการเทศ มหาชาติเฉลิมพระ เกียรติสมเด็จพระ กนิษฐาธิราชเจ้า กรม สมเด็จพระเทพ รัตนราชสุดา เจ้าฟ้า มหาจักรีสิรินธร มหา วชิราลงกรณวรวราช ภักดี สิริกิจการิณี พิริยพัฒน์ รัฐสีมา คุณากรปิยชาติ สยาม บรมราชกุมารี เนื่อง ในโอกาสคล้ายวัน พระราชสมภพ | เพื่ออนุรักษ์และสืบสานงาน วัฒนธรรมประเพณีการเทศมหาชาติ และเป็นการเฉลิมพระเกียรติสมเด็จพระ กนิษฐาธิราชเจ้า กรมสมเด็จพระ เทพรัตนราชสุดา เจ้าฟ้ามหา จักรีสิรินธร มหาวชิราลงกรณวรวราช ภักดี สิริกิจการิณีพิริยพัฒน์ รัฐสีมา คุณากรปิยชาติ สยามบรมราชกุมารี | สำนักงาน วัฒนธรรมจังหวัด ปราจีนบุรี | จำนวน ผู้เข้าร่วม กิจกรรมเทศน์ มหาชาติเฉลิม พระเกียรติฯ ๑๓ กัณฑ์ ๕๐๐ คน | ผู้เข้าร่วมกิจกรรม เทศน์มหาชาติ เฉลิมพระเกียรติ ฯได้ร่วมอนุรักษ์ และสืบสานงาน วัฒนธรรม ประเพณีการเทศ มหาชาติ และ สำนึกในพระมหา กรุณาธิคุณ | ๓๐,๐๐๐ | - | - | ✓ | - | |
| ๒๙.โครงการคัดเลือก ผู้ทำคุณประโยชน์ต่อ พระพุทธศาสนา | เพื่อยกย่องเชิดชูเกียรติผู้ทำ คุณประโยชน์ต่อพระพุทธศาสนา | สำนักงาน วัฒนธรรมจังหวัด ปราจีนบุรี | มีกระบวนการ ดำเนินงานและ เสร็จสิ้นตาม ระยะเวลาที่ กำหนด | ผู้ทำ คุณประโยชน์ต่อ พระพุทธศาสนา เป็นแบบอย่างที่ดี | ๒๐,๐๐๐ | - | - | ✓ | - | |
| ๓๐.โครงการจัดงาน สัปดาห์ส่งเสริม พระพุทธศาสนา เนื่องในเทศกาลวัน สำคัญทางศาสนา | เพื่ออนุรักษ์และสืบสานงาน วัฒนธรรม ประเพณีที่ดีงามและเนื่อง ในวันสำคัญทางศาสนา วันวิสาขบูชา วันมาฆบูชา วันอาสาฬหบูชา และ วันเข้าพรรษา | สำนักงาน วัฒนธรรมจังหวัด ปราจีนบุรี | จำนวน ผู้เข้าร่วม กิจกรรม ๒๕,๐๐๐ รูป/ คน | ประชาชนร่วม ปฏิบัติธรรมและ นำหลักธรรมมา ใช้เป็นแนวทางใน การดำเนินชีวิต | ๓๐๐,๐๐๐ | - | - | ✓ | - | โครงการจัดงาน สัปดาห์ส่งเสริม พระพุทธศาสนา เนื่องในเทศกาล วันสำคัญทาง ศาสนา |

ยุทธศาสตร์ที่ ๓ การสร้างเครือข่ายความร่วมมือในการส่งเสริมคุณธรรม

| ชื่อโครงการ/กิจกรรม | วัตถุประสงค์ของโครงการ | หน่วยงานที่รับผิดชอบ | เป้าหมาย | | งบประมาณที่ใช้ | ระยะเวลาที่ดำเนินการ | | | | หมายเหตุ |
|--|--|-----------------------------------|---|---|----------------|-----------------------------|------------------------------|-------------------------------|----------------------------|----------|
| | | | ผลลัพธ์เชิงปริมาณ | ผลลัพธ์เชิงคุณภาพ | | ไตรมาสที่ ๑ (ต.ค. -ธ.ค. ๖๔) | ไตรมาสที่ ๒ (ม.ค. -มี.ค. ๖๕) | ไตรมาสที่ ๓ (เม.ย. -มิ.ย. ๖๕) | ไตรมาสที่ ๔ (ก.ค.-ก.ย. ๖๕) | |
| ๓๑.โครงการเจริญพระพุทธรูปต้นพระเคราะห์เฉลิมพระเกียรติ พระบาทสมเด็จพระปรเมนทรรามาธิบดีศรีสินทรมหาวชิราลงกรณ มหิศรภูมิพลราชวรางกูร กิติสิริสมบูรณอดุลยเดช สยามินทราธิเบศรราชวโรดม บรมนาถบพิตร พระวชิรเกล้าเจ้าอยู่หัว | เพื่ออนุรักษ์และสืบสานงานวัฒนธรรม ประเพณีการเทศมหาชาติ และเป็น การเฉลิมพระเกียรติพระบาทสมเด็จพระปรเมนทรรามาธิบดีศรีสินทรมหาวชิราลงกรณ มหิศรภูมิพลราชวรางกูร กิติสิริสมบูรณอดุลยเดช สยามินทราธิเบศรราชวโรดม บรมนาถบพิตร พระวชิรเกล้าเจ้าอยู่หัว | สำนักงานวัฒนธรรมจังหวัดปราจีนบุรี | จำนวนนักเรียน นักศึกษา เยาวชนและประชาชน ที่เข้าร่วม กิจกรรม โครงการ ๕,๐๐๐ คน | ผู้เข้าร่วมกิจกรรม เทศน์มหาชาติ เฉลิมพระเกียรติฯ ได้ร่วมอนุรักษ์ และสืบสานงาน วัฒนธรรม โครงการเจริญพระพุทธรูปต้นพระเคราะห์ และสำนึกในพระมหากรุณาธิคุณ | ๕๐,๐๐๐ | - | - | - | ✓ | |
| ๓๒.โครงการลานธรรมลานวิถีไทย | เพื่ออนุรักษ์และสืบสานงานวัฒนธรรม ประเพณีที่ดีงามของท้องถิ่น | สำนักงานวัฒนธรรมจังหวัดปราจีนบุรี | จำนวนวัด/ ศาสนสถาน ที่เข้าร่วม โครงการ และ ร้อยละของ ประชาชนที่เข้าร่วมกิจกรรม ๙ แห่ง | ประชาชนร่วมอนุรักษ์และสืบสานงาน วัฒนธรรม ประเพณีที่ดีงาม ของท้องถิ่น | ๒๐,๐๐๐ | - | - | ✓ | - | |

ยุทธศาสตร์ที่ ๓ การสร้างเครือข่ายความร่วมมือในการส่งเสริมคุณธรรม

| ชื่อโครงการ/กิจกรรม | วัตถุประสงค์ของโครงการ | หน่วยงานที่รับผิดชอบ | เป้าหมาย | | งบประมาณที่ใช้ | ระยะเวลาที่ดำเนินการ | | | | หมายเหตุ |
|--|---|---------------------------------------|---|---|----------------|-----------------------------|------------------------------|-------------------------------|----------------------------|----------|
| | | | ผลลัพธ์เชิงปริมาณ | ผลลัพธ์เชิงคุณภาพ | | ไตรมาสที่ ๑ (ต.ค. -ธ.ค. ๖๔) | ไตรมาสที่ ๒ (ม.ค. -มิ.ค. ๖๕) | ไตรมาสที่ ๓ (เม.ย. -มิ.ย. ๖๕) | ไตรมาสที่ ๔ (ก.ค.-ก.ย. ๖๕) | |
| ๓๓.โครงการสร้างเครือข่ายด้านส่งเสริมคุณธรรมจริยธรรมและปราบปรามการทุจริต | เพื่อบูรณาการความร่วมมือระหว่างหน่วยงานด้านการส่งเสริมคุณธรรมจริยธรรม | สำนักงานทรัพยากรน้ำภาค ๖ | จำนวนเจ้าหน้าที่ที่รับผิดชอบ ๓๓ คน | เกิดความร่วมมือระหว่างหน่วยงานด้านการส่งเสริมคุณธรรมจริยธรรม | - | ✓ | ✓ | ✓ | ✓ | |
| ๓๔.กิจกรรมการแนะแนวการศึกษาต่อและการส่งเสริมคุณธรรมจริยธรรมในโรงเรียนมัธยม | เพื่อแนะแนวการศึกษาต่อในสายอาชีพและร่างการรับรู้การดำเนินกิจกรรมคุณธรรมจริยธรรม | วิทยาลัยการอาชีพภกบินทร์บุรี | ผู้เรียน ปวช. ๔๘๐ คน/ ผู้เรียน ปวส. ๒๔๐ คน | นักเรียนโรงเรียนมัธยมเข้าศึกษาต่อสายอาชีพมีความเข้าใจกิจกรรมคุณธรรมจริยธรรม | - | ✓ | ✓ | ✓ | ✓ | |
| ๓๕.โครงการจิตอาสาในวันสำคัญของชาติ ศาสนา และสถาบันพระมหากษัตริย์ | เพื่อให้ข้าราชการ พนักงาน มีส่วนร่วมในการทำกิจกรรมเพื่อสังคม | สำนักงานพระพุทธศาสนาจังหวัดปราจีนบุรี | ข้าราชการในสังกัดทุกคน | มีจิตสาธารณะและมีความจงรักภักดี | - | ✓ | ✓ | ✓ | ✓ | |
| ๓๖.โครงการส่งเสริมจริยธรรมคุณธรรมและป้องกันการทุจริต | เพื่อให้ข้าราชการ พนักงาน มีคุณธรรม จริยธรรม | แขวงทางหลวงชนบทปราจีนบุรี | ข้าราชการในสังกัดทุกคน | พัฒนาตนเองตามหลักธรรมาภิบาลและเสียสละ | - | ✓ | ✓ | ✓ | ✓ | |
| ๓๗.โครงการรณรงค์หลักสูตร โตไปไม่โกง | เพื่อให้เด็กและเยาวชนมีภูมิคุ้มกันและสร้างจิตสำนึกคุณธรรมจริยธรรม | องค์การบริหารส่วนตำบลนนทรี | ผู้เข้าร่วมกิจกรรมโครงการ จำนวน ๘๐ คน | เด็กและเยาวชนมีภูมิคุ้มกันและสร้างจิตสำนึกคุณธรรมจริยธรรม | ๒๐๐,๐๐๐.- | - | - | - | ✓ | |

ยุทธศาสตร์ที่ ๓ การสร้างเครือข่ายความร่วมมือในการส่งเสริมคุณธรรม

| ชื่อโครงการ/กิจกรรม | วัตถุประสงค์ของโครงการ | หน่วยงานที่รับผิดชอบ | เป้าหมาย | | งบประมาณที่ใช้ | ระยะเวลาที่ดำเนินการ | | | | หมายเหตุ |
|---|--|--|--|---|----------------|-----------------------------|------------------------------|-------------------------------|----------------------------|----------|
| | | | ผลลัพธ์เชิงปริมาณ | ผลลัพธ์เชิงคุณภาพ | | ไตรมาสที่ ๑ (ต.ค. -ธ.ค. ๖๔) | ไตรมาสที่ ๒ (ม.ค. -มี.ค. ๖๕) | ไตรมาสที่ ๓ (เม.ย. -มิ.ย. ๖๕) | ไตรมาสที่ ๔ (ก.ค.-ก.ย. ๖๕) | |
| ๓๘.กิจกรรมบูรณาการเพื่อส่งเสริมคุณธรรมจริยธรรม | ส่งเสริมบูรณาการด้านคุณธรรมจริยธรรมของบุคลากร | สำนักบริหารจัดการทรัพยากรป่าไม้ที่ ๙ ปจ. | ผู้เข้าร่วมจำนวน ๑๘๕ คน | บุคลากรบูรณาการด้านคุณธรรมกับหน่วยงานอื่น | - | ✓ | ✓ | ✓ | ✓ | |
| ๓๙.โครงการรับแจ้งเบาะแสทุจริตและประพฤติมิชอบรวมทั้งการรับเรื่องร้องเรียนร้องทุกข์ของประชาชนและเครือข่าย | เพื่อส่งเสริมให้มีช่องทางและกลไกให้มีการตรวจสอบทุจริตและประพฤติมิชอบ | ศูนย์คุ้มครองคนไร้ที่พึ่งจังหวัดปราจีนบุรี | จำนวนช่องทางในการเผยแพร่ประชาสัมพันธ์อย่างน้อย ๓ ช่องทาง | | - | ✓ | ✓ | ✓ | ✓ | |
| ๔๐.โครงการฝึกอบรมจัดตั้ง อปพร. และเจ้าหน้าที่ศูนย์ อปพร. อบต. ชาติ | เพื่อจัดตั้ง อปพร. ชุดใหม่ หรือฝึก ทบทวน อปพร.ชุดเดิมหรือฝึกอบรมและศึกษาดูงานของสมาชิกอปพร. และเจ้าหน้าที่ศูนย์ อปพร.อบต. ชาติ | สำนักปลัดองค์การบริหารส่วนตำบลนาดี | จำนวนผู้เข้ารับการอบรมจำนวน ๔๐ คน | ร้อยละ ๗๐ ของผู้เข้ารับการอบรมมีความเข้าใจในการจัดการสาธารณสุขเบื้องต้นเพิ่มมากขึ้น | ๑๐๐,๐๐๐ | | | | ✓ | |
| ๔๑.โครงการพัฒนาคุณภาพชีวิตผู้สูงอายุ | เพื่อให้ผู้สูงอายุได้รับการพัฒนาด้านสุขภาพร่างกาย จิตใจและสังคมสามารถดำรงชีวิตอยู่ในสังคมอย่างมีความสุข | สำนักปลัดองค์การบริหารส่วนตำบลดงบัง | ผู้เข้าร่วมโครงการจำนวน ๑๐๐ คน | ผู้สูงอายุได้รับการพัฒนาด้านสุขภาพร่างกาย จิตใจและสังคมสามารถดำรงชีวิตอยู่ในสังคมอย่างมีความสุข | ๒๐,๐๐๐ | | | | ✓ | |

ยุทธศาสตร์ที่ ๓ การสร้างเครือข่ายความร่วมมือในการส่งเสริมคุณธรรม

| ชื่อโครงการ/กิจกรรม | วัตถุประสงค์ของโครงการ | หน่วยงานที่รับผิดชอบ | เป้าหมาย | | งบประมาณที่ใช้ | ระยะเวลาที่ดำเนินการ | | | | หมายเหตุ |
|--|---|--|--|--|----------------|-----------------------------|------------------------------|-------------------------------|----------------------------|----------|
| | | | ผลลัพธ์เชิงปริมาณ | ผลลัพธ์เชิงคุณภาพ | | ไตรมาสที่ ๑ (ต.ค. -ธ.ค. ๖๔) | ไตรมาสที่ ๒ (ม.ค. -มี.ค. ๖๕) | ไตรมาสที่ ๓ (เม.ย. -มิ.ย. ๖๕) | ไตรมาสที่ ๔ (ก.ค.-ก.ย. ๖๕) | |
| ๔๒.โครงการอบรมและพัฒนาศักยภาพเครือข่ายสตรีดั่งบัง | เพื่อเสริมสร้างศักยภาพ ความรู้ ทักษะ ในการพัฒนาตนเองของสตรีให้มีประสิทธิภาพ มีความเชื่อมั่นและเข้มแข็ง | สำนักปลัด องค์การบริหารส่วนตำบลดั่งบัง | ผู้เข้าร่วมโครงการ จำนวน ๖๐ คน | เกิดศักยภาพความรู้ ทักษะในการพัฒนาตนเองของสตรีให้มีประสิทธิภาพ มีความเชื่อมั่นและเข้มแข็ง | ๒๐,๐๐๐ | | ✓ | | | |
| ๔๓.โครงการจัดกิจกรรมวันต่อต้านยาเสพติดโลก | เพื่อให้ประชาชนเห็นถึงความสำคัญของวันต่อต้านยาเสพติดโลกและร่วมแสดงสัญลักษณ์การรวมพลังต่อต้านยาเสพติด และเข้ามามีส่วนร่วมในการป้องกันและแก้ไขปัญหา | สำนักปลัด องค์การบริหารส่วนตำบลดั่งบัง | ผู้เข้าร่วมโครงการ จำนวน ๑๐๐ คน | ประชาชนเห็นถึงความสำคัญของวันต่อต้านยาเสพติดโลกและร่วมแสดงสัญลักษณ์การรวมพลังต่อต้านยาเสพติดและเข้ามามีส่วนร่วมในการป้องกันและแก้ไขปัญหา | ๕,๐๐๐ | | | ✓ | | |
| ๔๔.โครงการส่งเสริมคุณธรรม จริยธรรมนักเรียน | เพื่อเป็นค่าใช้จ่ายในโครงการส่งเสริมคุณธรรมจริยธรรมนักเรียน | กองการศึกษา องค์การบริหารส่วนตำบลท่าตูม | นักเรียน จำนวน ๑๐๐ คน | นักเรียน ร้อยละ ๑๐๐ มีคุณธรรมจริยธรรม | ๕,๐๐๐ | ✓ | ✓ | ✓ | ✓ | |
| ๔๕.ฝึกอบรม/ทบทวนชุดปฏิบัติการจิตอาสาภัยพิบัติประจำองค์กรส่วนท้องถิ่น | เพื่อเป็นค่าใช้จ่ายในโครงการฝึกอบรม/ทบทวนชุดปฏิบัติการจิตอาสาภัยพิบัติประจำองค์กรส่วนท้องถิ่น | สำนักปลัด องค์การบริหารส่วนตำบลท่าตูม | จำนวนบุคลากรที่เข้าร่วมโครงการ/ ประชาชน | บุคลากรในหน่วยงานและประชาชนมีจิตสาธารณะ | ๓๐๐,๐๐๐ | ✓ | ✓ | ✓ | ✓ | |

ยุทธศาสตร์ที่ ๓ การสร้างเครือข่ายความร่วมมือในการส่งเสริมคุณธรรม

| ชื่อโครงการ/กิจกรรม | วัตถุประสงค์ของโครงการ | หน่วยงานที่รับผิดชอบ | เป้าหมาย | | งบประมาณที่ใช้ | ระยะเวลาที่ดำเนินการ | | | | หมายเหตุ |
|---|---|--|--|--|----------------|-----------------------------|------------------------------|-------------------------------|----------------------------|----------|
| | | | ผลลัพธ์เชิงปริมาณ | ผลลัพธ์เชิงคุณภาพ | | ไตรมาสที่ ๑ (ต.ค. -ธ.ค. ๖๔) | ไตรมาสที่ ๒ (ม.ค. -มี.ค. ๖๕) | ไตรมาสที่ ๓ (เม.ย. -มิ.ย. ๖๕) | ไตรมาสที่ ๔ (ก.ค.-ก.ย. ๖๕) | |
| ๔๖.กิจกรรมเราทำความดีด้วยหัวใจ เพื่อกระตุ้นให้พนักงานมีจิตสาธารณะตามแนวทาง พอเพียง วินัย สุจริต จิตอาสา | บุคลากรมีความสามัคคี มีทัศนคติ จิตสาธารณะ ตามแนวทาง พอเพียง วินัย สุจริต จิตอาสา | สำนักปลัด องค์การบริหารส่วนตำบลท่าตูม | จำนวนบุคลากรที่เข้าร่วมโครงการ/ประชาชน | บุคลากรในหน่วยงานและประชาชนมีจิตสาธารณะ | - | ✓ | ✓ | ✓ | ✓ | |
| ๔๗.โครงการช่วยเหลือประชาชนด้านการส่งเสริมและพัฒนาคุณภาพชีวิต | -เพื่อให้ความช่วยเหลือประชาชนที่ได้รับความเดือดร้อนหรือไม่สามารถช่วยเหลือตนเองได้ -เพื่อให้ความช่วยเหลือประชาชนด้านการส่งเสริมและพัฒนาคุณภาพชีวิต -เพื่อสนับสนุนการดำเนินงานของรัฐบาลในด้านการส่งเสริมและพัฒนาคุณภาพของชีวิตของประชาชนในพื้นที่ | กองกิจการ อบจ. | ประชาชนในจังหวัดปราจีนบุรีได้รับการสนับสนุนและช่วยเหลือในการดำรงชีพและบริการสาธารณะไม่น้อยกว่า ร้อยละ ๗๐ | ประชาชนได้รับการช่วยเหลืออย่างเป็นธรรมและทั่วถึง ประชาชนได้รับการส่งเสริมและพัฒนาคุณภาพชีวิต เกิดประสิทธิภาพและประสิทธิผลอย่างเป็นรูปธรรม | ๒๐๐,๐๐๐ | | ✓ | ✓ | ✓ | |

ยุทธศาสตร์ที่ ๓ การสร้างเครือข่ายความร่วมมือในการส่งเสริมคุณธรรม

| ชื่อโครงการ/กิจกรรม | วัตถุประสงค์ของโครงการ | หน่วยงานที่รับผิดชอบ | เป้าหมาย | | งบประมาณที่ใช้ | ระยะเวลาที่ดำเนินการ | | | | หมายเหตุ |
|--|---|--------------------------|---|--|----------------|-----------------------------|------------------------------|-------------------------------|----------------------------|----------|
| | | | ผลลัพธ์เชิงปริมาณ | ผลลัพธ์เชิงคุณภาพ | | ไตรมาสที่ ๑ (ต.ค. -ธ.ค. ๖๔) | ไตรมาสที่ ๒ (ม.ค. -มี.ค. ๖๕) | ไตรมาสที่ ๓ (เม.ย. -มิ.ย. ๖๕) | ไตรมาสที่ ๔ (ก.ค.-ก.ย. ๖๕) | |
| ๔๘.โครงการจัดฝึกอบรมเชิงปฏิบัติการเสริมสร้างเครือข่ายเยาวชนประชาธิปไตย | เพื่อเสริมสิทธิอันเท่าเทียมกันของชายและหญิงในกิจกรรมทางการเมืองเพื่อเป็นการส่งเสริมสนับสนุนให้เยาวชนเรียนรู้เสริมสร้างประสบการณ์ในเรื่องของการเมืองการปกครองในระบอบประชาธิปไตย และเข้าใจถึงความสำคัญของระบบตัวแทน | กองกิจการ อบจ. | ร้อยละ ๗๐ ของผู้ที่เข้าร่วมโครงการมีความรู้เพิ่มขึ้น | เยาวชนได้เรียนรู้และเสริมสร้างประสบการณ์ในการเมืองการปกครองในระบอบประชาธิปไตย และได้เข้าใจความสำคัญของการเมือง ระบบตัวแทนเพิ่มขึ้น | ๖๐๐,๐๐๐ | | ✓ | ✓ | ✓ | |
| ๔๙. โครงการจิตอาสา เราทำความดีด้วยหัวใจ กศน.อำเภอเมืองปราจีนบุรี | ๑. เพื่อให้มีความรู้ความเข้าใจและปลูกจิตสำนึกให้นักศึกษา กศน.อำเภอเมืองปราจีนบุรีและประชาชนทั่วไป ได้น้อมนำพระราชดำริพระบาทสมเด็จพระเจ้าอยู่หัว ไปใช้ในการดำเนินชีวิตประจำวันได้อย่างเหมาะสม ๒. เพื่อสร้างความสามัคคีให้นักศึกษาอำเภอเมืองปราจีนบุรี | กศน.อำเภอเมืองปราจีนบุรี | - ผู้บริหารและบุคลากร กศน.อำเภอเมืองปราจีนบุรี จำนวน ๓๓ คน - นักศึกษา กศน.อำเภอเมืองปราจีนบุรี และประชาชนทั่วไป จำนวน ๕๐๐ คน | ร้อยละ ๑๐๐ ของผู้บริหาร บุคลากร และนักศึกษา กศน.อำเภอเมืองปราจีนบุรี มีจิตอาสา มีความเสียสละ และทำความดีด้วยหัวใจ | - | ✓ | ✓ | ✓ | ✓ | |

ยุทธศาสตร์ที่ ๓ การสร้างเครือข่ายความร่วมมือในการส่งเสริมคุณธรรม

| ชื่อโครงการ/กิจกรรม | วัตถุประสงค์ของโครงการ | หน่วยงานที่รับผิดชอบ | เป้าหมาย | | งบประมาณที่ใช้ | ระยะเวลาที่ดำเนินการ | | | | หมายเหตุ |
|--|--|--------------------------|---|---|----------------|-----------------------------|------------------------------|-------------------------------|----------------------------|----------|
| | | | ผลลัพธ์เชิงปริมาณ | ผลลัพธ์เชิงคุณภาพ | | ไตรมาสที่ ๑ (ต.ค. -ธ.ค. ๖๔) | ไตรมาสที่ ๒ (ม.ค. - มี.ค.๖๕) | ไตรมาสที่ ๓ (เม.ย. -มิ.ย. ๖๕) | ไตรมาสที่ ๔ (ก.ค.-ก.ย. ๖๕) | |
| ๕๐. โครงการการศึกษา เพื่อพัฒนาสังคมและชุมชน การเสริมสร้างจิตอาสาจิตสาธารณะ เพื่อพัฒนาชุมชน | ๑.เพื่อสร้างจิตสำนึกในด้านจิตอาสาหรือจิตสาธารณะ ให้แก่ประชาชน ๒.เพื่อปลูกฝังจิตสำนึกให้ประชาชน มีคุณธรรม จริยธรรม รวมทั้งมีจิตสำนึกที่ศนคคต และพฤติกรรมที่ดีในการใช้จริยธรรม ๓. เพื่อให้ประชาชนได้ลงมือทำ กิจกรรมเพื่อสังคมด้วยจิตสาธารณะร่วมกัน | กศน.อำเภอเมืองปราจีนบุรี | ประชาชนทั่วไป จำนวน ๕๒ คน | ร้อยละ ๑๐๐ ของประชาชนทั่วไปที่เข้าร่วมโครงการ มีคุณธรรม จริยธรรม รวมทั้งมีจิตสำนึกที่ศนคคต และพฤติกรรมที่ดีในการใช้จริยธรรม | ๑๕,๖๐๐ | ✓ | - | - | - | - |
| ๕๑. โครงการจิตอาสา เราทำความดีด้วยหัวใจ กศน.อำเภอศรีมหาโพธิ | ๑. เพื่อให้มีความรู้ความเข้าใจและปลูกจิตสำนึก กศน.อำเภอศรีมหาโพธิ และประชาชนทั่วไปได้น้อมนำพระราชดำริพระบาทสมเด็จพระเจ้าอยู่หัว ไปใช้ในการดำเนินชีวิตประจำวันได้อย่างเหมาะสม ๒.เพื่อสร้างความสามัคคีให้นักศึกษา กศน.อำเภอศรีมหาโพธิ | กศน.อำเภอศรีมหาโพธิ | - ผู้บริหารและบุคลากร กศน.อำเภอศรีมหาโพธิ จำนวน ๑๙ คน - นักศึกษา กศน.อำเภอศรีมหาโพธิและประชาชนทั่วไป จำนวน ๒๐๐ คน | ผู้บริหารและนักศึกษา กศน.อำเภอศรีมหาโพธิ และประชาชนทั่วไป ร้อยละ ๑๐๐ มีจิตอาสาทำความดีด้วยหัวใจ | - | ✓ | ✓ | ✓ | ✓ | - |
| ๕๒.การเชิญชวน บุคลากร อาสาสมัคร องค์กร องค์กรสาธารณประโยชน์ องค์กรสวัสดิการชุมชน ดำเนินกิจกรรมจิตอาสาในพื้นที่ | เพื่อสร้างจิตสำนึก ความเสียสละเพื่อส่วนรวม ทำความดีโดยไม่หวังสิ่งตอบแทน | สนง.พมจ. ปราจีนบุรี | บุคลากร อาสาสมัคร องค์กรสาธารณประโยชน์ องค์กรสวัสดิการชุมชน ร่วมเป็นเครือข่ายองค์กรคุณธรรม สร้างจิตสำนึก ความเสียสละ และการทำความดีโดยไม่หวังสิ่งตอบแทน | | | ✓ | ✓ | ✓ | ✓ | |

ยุทธศาสตร์ที่ ๓ การสร้างเครือข่ายความร่วมมือในการส่งเสริมคุณธรรม

| ชื่อโครงการ/กิจกรรม | วัตถุประสงค์ของโครงการ | หน่วยงานที่รับผิดชอบ | เป้าหมาย | | งบประมาณที่ใช้ | ระยะเวลาที่ดำเนินการ | | | | หมายเหตุ |
|---|--|----------------------|--|-------------------|----------------|--------------------------------|---------------------------------|----------------------------------|-------------------------------|----------|
| | | | ผลลัพธ์เชิงปริมาณ | ผลลัพธ์เชิงคุณภาพ | | ไตรมาสที่ ๑ (ต.ค. -ธ.ค. ๖๔) | ไตรมาสที่ ๒ (ม.ค. -มี.ค. ๖๕) | ไตรมาสที่ ๓ (เม.ย. -มิ.ย. ๖๕) | ไตรมาสที่ ๔ (ก.ค.-ก.ย. ๖๕) | |
| ๕๓.โครงการพัฒนาชุมชนให้เข้มแข็ง ด้วยการแพทย์แผนไทย ประจำปีงบประมาณ ๒๕๖๕ | เพื่อให้ผู้เข้าร่วมโครงการสามารถนำความรู้ที่ได้รับมาต่อยอดในการดูแลและส่งเสริมสุขภาพตนเองได้ | กลุ่มบริการวิชาการ | ๑. อาจารย์และบุคลากรจากวิทยาลัย จำนวน ๔ คน/รอบ ๒. ตัวแทนชุมชนหรือองค์กร เป้าหมายและหน่วยงานที่เกี่ยวข้อง จำนวน ๖ คน/รอบ ๓. คนในชุมชน ตำบลไม้เค็ด อำเภอมือง จังหวัดปราจีนบุรี จำนวน ๔๐ คน รวมเป็น ๕๐ คน | | ๒๒,๙๘๐ | ✓ | ✓ | ✓ | ✓ | |

ยุทธศาสตร์ที่ ๓ การสร้างเครือข่ายความร่วมมือในการส่งเสริมคุณธรรม

| ชื่อโครงการ/กิจกรรม | วัตถุประสงค์ของโครงการ | หน่วยงานที่รับผิดชอบ | เป้าหมาย | | งบประมาณที่ใช้ | ระยะเวลาที่ดำเนินการ | | | | หมายเหตุ |
|---|--|----------------------|---|-------------------|----------------|--------------------------------|---------------------------------|----------------------------------|-------------------------------|----------|
| | | | ผลลัพธ์เชิงปริมาณ | ผลลัพธ์เชิงคุณภาพ | | ไตรมาสที่ ๑ (ต.ค. -ธ.ค. ๖๔) | ไตรมาสที่ ๒ (ม.ค. -มี.ค. ๖๕) | ไตรมาสที่ ๓ (เม.ย. -มิ.ย. ๖๕) | ไตรมาสที่ ๔ (ก.ค.-ก.ย. ๖๕) | |
| ๕๔.โครงการชุมชนไม่เค็ด จังหวัดปราจีนบุรี เข้มแข็ง ห่างไกลโรค พิษสุนัขบ้า ประจำปีงบประมาณ ๒๕๖๕ | เพื่อให้ผู้เข้าร่วมโครงการสามารถนำความรู้ที่ได้รับมาต่อยอดในการดูแลและส่งเสริมสุขภาพตนเองได้ | | ๑. อาจารย์และบุคลากรจากวิทยาลัย จำนวน ๔ คน/รอบ ๒. ตัวแทนชุมชนหรือองค์กร เป้าหมายและหน่วยงานที่เกี่ยวข้อง จำนวน ๖ คน/รอบ ๓. อสม. ตำบลไม้เค็ด อำเภอเมือง จังหวัดปราจีนบุรี จำนวน ๔๐ คน รวมเป็น ๕๐ คน | | ๒๐,๐๐๐ | ✓ | ✓ | ✓ | | |

ยุทธศาสตร์ที่ ๓ การสร้างเครือข่ายความร่วมมือในการส่งเสริมคุณธรรม

| ชื่อโครงการ/กิจกรรม | วัตถุประสงค์ของโครงการ | หน่วยงานที่รับผิดชอบ | เป้าหมาย | | งบประมาณที่ใช้ | ระยะเวลาที่ดำเนินการ | | | | หมายเหตุ |
|---------------------------------------|--|---------------------------------------|---|--|----------------|-----------------------------|------------------------------|-------------------------------|----------------------------|----------|
| | | | ผลลัพธ์เชิงปริมาณ | ผลลัพธ์เชิงคุณภาพ | | ไตรมาสที่ ๑ (ต.ค. -ธ.ค. ๖๔) | ไตรมาสที่ ๒ (ม.ค. -มี.ค. ๖๕) | ไตรมาสที่ ๓ (เม.ย. -มิ.ย. ๖๕) | ไตรมาสที่ ๔ (ก.ค.-ก.ย. ๖๕) | |
| ๕๕.โครงการฝึกอบรมลูกเสือเนตรนารีจราจร | <p>๑. เพื่อให้ลูกเสือ เนตรนารี สามารถนำไปใช้ในชีวิตประจำวันได้อย่างปลอดภัยและมีความสุข</p> <p>๒. เพื่อให้ลูกเสือ เนตรนารีมีทักษะการใช้สัญญาณมือ สัญญาณนกหวีดในการปฏิบัติหน้าที่ อำนวยความปลอดภัยด้านการจราจร</p> <p>๓. เพื่อให้ลูกเสือ เนตรนารีจัดตั้งเครือข่ายการบำเพ็ญประโยชน์ช่วยเหลือสังคม ด้านการจราจรของลูกเสือในสถานศึกษาของตนเอง</p> | กลุ่มลูกเสือยุวกาชาดและกิจการนักเรียน | ลูกเสือ เนตรนารีและคณะกรรมการวิทยากร จำนวน ๑๐๐ คน | ๑. ลูกเสือ เนตรนารี มีความรู้ ความเข้าใจในเรื่องกฎหมายจราจร การใช้รถใช้ถนนอย่างปลอดภัย สามารถนำไปใช้ในชีวิตประจำวันได้อย่างปลอดภัย | ๑๐๐,๐๐๐ | | | ✓ | ✓ | |
| | | | | ๒. ลูกเสือ เนตรนารี มีทักษะการใช้สัญญาณมือ สัญญาณนกหวีดในการปฏิบัติหน้าที่ อำนวยความปลอดภัยด้านการจราจรในสถานศึกษาของตนเอง | | | | | | |

ยุทธศาสตร์ที่ ๓ การสร้างเครือข่ายความร่วมมือในการส่งเสริมคุณธรรม

| ชื่อโครงการ/กิจกรรม | วัตถุประสงค์ของโครงการ | หน่วยงานที่รับผิดชอบ | เป้าหมาย | | งบประมาณที่ใช้ | ระยะเวลาที่ดำเนินการ | | | | หมายเหตุ |
|--|---|--|--|--|----------------|-----------------------------|------------------------------|-------------------------------|----------------------------|----------|
| | | | ผลลัพธ์เชิงปริมาณ | ผลลัพธ์เชิงคุณภาพ | | ไตรมาสที่ ๑ (ต.ค. -ธ.ค. ๖๔) | ไตรมาสที่ ๒ (ม.ค. -มิ.ค. ๖๕) | ไตรมาสที่ ๓ (เม.ย. -มิ.ย. ๖๕) | ไตรมาสที่ ๔ (ก.ค.-ก.ย. ๖๕) | |
| ๕๖.โครงการเสริมสร้างแกนนำส่งเสริมความประพฤตินักเรียนและนักศึกษา | ๑. เพื่อสร้างแกนนำนักเรียน นักศึกษา ในการเป็นแบบอย่างที่ดี ในด้านความประพฤติที่เหมาะสม ๒. เพื่อสร้างการมีส่วนร่วมของนักเรียนนักศึกษา ในการดำเนินงานส่งเสริมความประพฤตินักเรียน นักศึกษา และการเผยแพร่ขยายผลองค์ความรู้ดังกล่าว แก่เพื่อนร่วมสถานศึกษา ให้เป็นรูปธรรมและมีประสิทธิภาพ | กลุ่มลูกเสือ ยุวกาชาดและกิจการนักเรียน | จำนวนนักเรียน นักศึกษาที่เข้าร่วมโครงการผ่านเกณฑ์การประเมินไม่น้อยกว่าร้อยละ ๘๐ | ระดับความสำเร็จในการนำความรู้ที่ได้รับไปใช้ในการขยายผลในการสร้างแกนนำเพื่อส่งเสริมความประพฤตินักเรียนและนักศึกษาในสถานศึกษา ให้เป็นรูปธรรมและมีประสิทธิภาพ | ๒๓๖,๐๐๐ | | | ✓ | ✓ | |
| ๕๗.โครงการสัตว์ปลอดโรค คนปลอดภัยจากโรคพิษสุนัขบ้า ตามปณิธาน ศาสตราจารย์พลเอกหญิง พลเรือเอกหญิง พลอากาศเอกหญิง สมเด็จพระเจ้าน้องนางเธอ เจ้าฟ้าจุฬาภรณวลัยลักษณ์ พระราชกุมารี กรมพระศรีสวางควัฒน วรขัตติยราชนารี | เพื่อควบคุมจำนวนสุนัขและแมวซึ่งเป็นพาหะที่สำคัญของโรคพิษสุนัขบ้าให้อยู่ในจำนวนที่เหมาะสมเพื่อให้ง่ายและสะดวกต่อการควบคุมโรค | สำนักงานอบต.หนองแก้ว | กำนันผู้ใหญ่บ้าน พนักงาน ส่วนตำบล พนักงานจ้าง และประชาชน ตำบลหนองแก้ว จำนวน ๓๐๐ คน | กำนันผู้ใหญ่บ้าน พนักงาน ส่วนตำบล พนักงานจ้างและประชาชนตำบลหนองแก้ว จำนวน ๓๐๐ คน มีกิจกรรม ทุกตัวได้รับการฉีดวัคซีน ควบคุมโรคพิษสุนัขบ้า | ๖๐,๐๐๐ | | | ✓ | | |

ยุทธศาสตร์ที่ ๓ การสร้างเครือข่ายความร่วมมือในการส่งเสริมคุณธรรม

| ชื่อโครงการ/กิจกรรม | วัตถุประสงค์ของโครงการ | หน่วยงานที่รับผิดชอบ | เป้าหมาย | | งบประมาณที่ใช้ | ระยะเวลาที่ดำเนินการ | | | | หมายเหตุ |
|--|--|---------------------------|---|--|----------------|-----------------------------|------------------------------|-------------------------------|----------------------------|----------|
| | | | ผลลัพธ์เชิงปริมาณ | ผลลัพธ์เชิงคุณภาพ | | ไตรมาสที่ ๑ (ต.ค. -ธ.ค. ๖๕) | ไตรมาสที่ ๒ (ม.ค. -มี.ค. ๖๕) | ไตรมาสที่ ๓ (เม.ย. -มิ.ย. ๖๕) | ไตรมาสที่ ๔ (ก.ค.-ก.ย. ๖๕) | |
| ๕๘.โครงการอุดหนุนคณะกรรมการหมู่บ้านปรับปรุงภูมิทัศน์หมู่บ้าน | เพื่อจ่ายเป็นเงินอุดหนุนให้กับคณะกรรมการหมู่บ้าน ๑- ๑๒ ในการปรับปรุงภูมิทัศน์ให้สะอาดน่าอยู่ | สำนักงานปลัด อบต.หนองแก้ว | ผู้ใหญ่บ้าน ผู้ช่วยผู้ใหญ่บ้าน และผู้มีหน้าที่รับผิดชอบ ร่วมกันพัฒนาหมู่บ้านจำนวน ๕๐ คนต่อ ๑ หมู่บ้าน | ผู้ใหญ่บ้าน ผู้ช่วยผู้ใหญ่บ้าน และผู้รับผิดชอบ ร่วมกันพัฒนาหมู่บ้านจำนวน ๕๐ คนต่อ ๑ หมู่บ้าน มีกิจกรรมพื้นที่ในตำบลหนองแก้ว มีภูมิทัศน์ที่น่าอยู่มากขึ้น | ๑๒๐,๐๐๐ | ✓ | ✓ | ✓ | ✓ | |
| ๕๙.โครงการรักษา รักษาป่ารักษาแผ่นดิน เพื่อเฉลิมพระเกียรติ | เพื่อเป็นการรักษาป่า และพื้นดินในตำบลหนองแก้ว | สำนักงานปลัด อบต.หนองแก้ว | กำนันผู้ใหญ่บ้าน พนักงานส่วนตำบล พนักงานจ้าง และประชาชนตำบลหนองแก้ว จำนวน ๑๐๐ คน | กำนันผู้ใหญ่บ้าน พนักงานส่วนตำบล พนักงานจ้างและประชาชนตำบลหนองแก้ว จำนวน ๑๐๐ คน มีกิจกรรมประชาชนมีคุณภาพชีวิตและมีความเป็นอยู่ตามแนวทางเศรษฐกิจพอเพียง | ๑๐,๐๐๐ | | | | ✓ | |

ยุทธศาสตร์ที่ ๓ การสร้างเครือข่ายความร่วมมือในการส่งเสริมคุณธรรม

| ชื่อโครงการ/กิจกรรม | วัตถุประสงค์ของโครงการ | หน่วยงานที่รับผิดชอบ | เป้าหมาย | | งบประมาณที่ใช้ | ระยะเวลาที่ดำเนินการ | | | | หมายเหตุ |
|--|--|---------------------------|--|--|----------------|-----------------------------|------------------------------|-------------------------------|----------------------------|----------|
| | | | ผลลัพธ์เชิงปริมาณ | ผลลัพธ์เชิงคุณภาพ | | ไตรมาสที่ ๑ (ต.ค. -ธ.ค. ๖๔) | ไตรมาสที่ ๒ (ม.ค. -มี.ค. ๖๕) | ไตรมาสที่ ๓ (เม.ย. -มิ.ย. ๖๕) | ไตรมาสที่ ๔ (ก.ค.-ก.ย. ๖๕) | |
| ๖๐. โครงการอนุรักษ์พันธุกรรมพืชอันเนื่องมาจากพระราชดำริสมเด็จพระเทพรัตนราชสุดาฯ สยามบรมราชกุมารี (อพ.สธ) | เพื่อจัดทำฐานข้อมูลทรัพยากรทั้งทรัพยากรกายภาพ ทรัพยากรชีวภาพ และทรัพยากรทางภูมิวัฒนธรรม เพื่อที่จะอนุรักษ์และพัฒนาทรัพยากรตำบลหนองแก้ว | สำนักงานปลัด อบต.หนองแก้ว | กำนันผู้ใหญ่บ้าน พนักงานส่วนตำบล พนักงานจ้าง และประชาชนตำบลหนองแก้ว จำนวน ๑๐๐ คน | กำนันผู้ใหญ่บ้าน พนักงานส่วนตำบล พนักงานจ้างและประชาชนตำบลหนองแก้วจำนวน ๑๐๐ คน มีกิจกรรมคณะผู้บริหาร ผู้นำชุมชน ประชาชนมีส่วนร่วมในกิจกรรมปลูกต้นไม้ เกิดใจรักษ์และหวงแหนทรัพยากรป่าไม้และสิ่งแวดล้อม | ๑๐,๐๐๐ | | | | | |

ยุทธศาสตร์ที่ ๓ การสร้างเครือข่ายความร่วมมือในการส่งเสริมคุณธรรม

| ชื่อโครงการ/กิจกรรม | วัตถุประสงค์ของโครงการ | หน่วยงานที่รับผิดชอบ | เป้าหมาย | | งบประมาณที่ใช้ | ระยะเวลาที่ดำเนินการ | | | | หมายเหตุ |
|---|---|---------------------------|---|---|----------------|----------------------------|-----------------------------|------------------------------|----------------------------|----------|
| | | | ผลลัพธ์เชิงปริมาณ | ผลลัพธ์เชิงคุณภาพ | | ไตรมาสที่ ๑ (ต.ค.-ธ.ค. ๖๔) | ไตรมาสที่ ๒ (ม.ค.-มี.ค. ๖๕) | ไตรมาสที่ ๓ (เม.ย.-มิ.ย. ๖๕) | ไตรมาสที่ ๔ (ก.ค.-ก.ย. ๖๕) | |
| ๖๑.โครงการรณรงค์ส่งเสริมการอนุรักษ์ทรัพยากรธรรมชาติและสิ่งแวดล้อม | เพื่อส่งเสริมการมีส่วนร่วมของประชาชนในการสร้างจิตสำนึกในการร่วมอนุรักษ์สิ่งแวดล้อมในชุมชน | สำนักงานปลัด อบต.หนองแก้ว | กำนันผู้ใหญ่บ้าน พนักงานส่วนตำบลพนักงาน จ้างและประชาชน ตำบลหนองแก้วจำนวน ๑๐๐ คน | กำนันผู้ใหญ่บ้าน พนักงานส่วนตำบล พนักงานจ้างและ ประชาชนตำบลหนองแก้วจำนวน ๑๐๐ คนมีกิจกรรม ประชาชนมีความรู้เพิ่มขึ้น และเกิดความตระหนักในการดูแลรักษาสิ่งแวดล้อมแบบยั่งยืนต่อไป | ๑๐,๐๐๐ | | | ✓ | | |

ยุทธศาสตร์ที่ ๓ การสร้างเครือข่ายความร่วมมือในการส่งเสริมคุณธรรม

| ชื่อโครงการ/กิจกรรม | วัตถุประสงค์ของโครงการ | หน่วยงานที่รับผิดชอบ | เป้าหมาย | | งบประมาณที่ใช้ | ระยะเวลาที่ดำเนินการ | | | | หมายเหตุ |
|---|---|-----------------------|---|--|----------------|-----------------------------|------------------------------|-------------------------------|----------------------------|----------|
| | | | ผลลัพธ์เชิงปริมาณ | ผลลัพธ์เชิงคุณภาพ | | ไตรมาสที่ ๑ (ต.ค. -ธ.ค. ๖๔) | ไตรมาสที่ ๒ (ม.ค. -มี.ค. ๖๕) | ไตรมาสที่ ๓ (เม.ย. -มิ.ย. ๖๕) | ไตรมาสที่ ๔ (ก.ค.-ก.ย. ๖๕) | |
| ๖๒. โครงการจัดทำธนาคารน้ำใต้ดินตามแบบการจัดการน้ำตามปรัชญาเศรษฐกิจพอเพียง | เพื่อสร้างจิตสำนึกในการจัดทำธนาคารน้ำใต้ดินตามแบบการจัดการน้ำตามปรัชญาเศรษฐกิจพอเพียง | สำนักปลัดอบต.หนองแก้ว | กำนันผู้ใหญ่บ้านที่พนักงานส่วนตำบลพนักงานจ้างและประชาชนตำบลหนองแก้วจำนวน ๑๐๐ คน | กำนันผู้ใหญ่บ้านที่พนักงานส่วนตำบลพนักงานจ้างและประชาชนตำบลหนองแก้วจำนวน ๑๐๐ คนมีกิจกรรมประชาชนมีความเป็นอยู่ที่ดีขึ้นมีแหล่งน้ำเพื่อการเกษตรกรรมอย่างพอเพียง | ๓๐,๐๐๐ | | | | ✓ | |
| ๖๓. โครงการวัยเรียนวัยใส รักอย่างไรไม่เสี่ยง | เพื่อให้เยาวชนมีความรู้ความเข้าใจเรื่องเพศศึกษาและพัฒนาการของตนเองเมื่อเข้าสู่วัยรุ่น | สำนักปลัดอบต.หนองแก้ว | กำนันผู้ใหญ่บ้านที่พนักงานส่วนตำบลพนักงานจ้างและประชาชนตำบลหนองแก้วจำนวน ๑๐๐ คน | กำนันผู้ใหญ่บ้านที่พนักงานส่วนตำบลพนักงานจ้างและประชาชนตำบลหนองแก้วจำนวน ๑๐๐ คน มีกิจกรรมเยาวชนมีความรู้ความเข้าใจเรื่องเพศศึกษาและพัฒนาการของตนเองเมื่อเข้าสู่วัยรุ่น | ๑๐,๐๐๐ | | | ✓ | | |

ยุทธศาสตร์ที่ ๓ การสร้างเครือข่ายความร่วมมือในการส่งเสริมคุณธรรม

| ชื่อโครงการ/กิจกรรม | วัตถุประสงค์ของโครงการ | หน่วยงานที่รับผิดชอบ | เป้าหมาย | | งบประมาณที่ใช้ | ระยะเวลาที่ดำเนินการ | | | | หมายเหตุ |
|--|---|-------------------------|--|---|----------------|-----------------------------|------------------------------|-------------------------------|----------------------------|----------|
| | | | ผลลัพธ์เชิงปริมาณ | ผลลัพธ์เชิงคุณภาพ | | ไตรมาสที่ ๑ (ต.ค. -ธ.ค. ๖๔) | ไตรมาสที่ ๒ (ม.ค. -มี.ค. ๖๕) | ไตรมาสที่ ๓ (เม.ย. -มิ.ย. ๖๕) | ไตรมาสที่ ๔ (ก.ค.-ก.ย. ๖๕) | |
| ๖๔.โครงการจัดประเพณีสงกรานต์ ประเพณีวันหลังรวมใจประจันตคาม | เพื่อส่งเสริมการศึกษาศิลปวัฒนธรรม และประเพณีที่ดีงามของท้องถิ่น | สำนักปลัด อบต.หนองแก้ว | กำนัน ผู้ใหญ่บ้านที่ พนักงานส่วน ตำบลพนักงานจ้างและ ประชาชน ตำบลหนองแก้วจำนวน ๒๐๐ คน | กำนันผู้ใหญ่บ้านที่ พนักงานส่วน ตำบลพนักงานจ้างและ ประชาชนตำบลหนองแก้วจำนวน ๒๐๐ คน มีกิจกรรม ส่งเสริมการสืบสาน ศิลปวัฒนธรรม และประเพณีที่ดีงามของท้องถิ่น | ๑๕๐,๐๐๐ | | | ✓ | | |
| ๖๕.โครงการประเพณีวัฒนธรรม อันเนื่องมาจากวันสำคัญทางศาสนา | เพื่อเป็นการสืบสานประเพณีและวันสำคัญทางศาสนา | กองการศึกษา อบตหนองแก้ว | กำนัน ผู้ใหญ่บ้านที่ พนักงานส่วน ตำบลพนักงานจ้างและ ประชาชน ตำบลหนองแก้วจำนวน ๒๐๐ คน | กำนันผู้ใหญ่บ้านที่ พนักงานส่วน ตำบลพนักงานจ้างและ ประชาชนตำบลหนองแก้วจำนวน ๒๐๐ คน มีกิจกรรม การสืบสาน ประเพณีและวันสำคัญทางศาสนา | ๕๐,๐๐๐ | | | | | |

ยุทธศาสตร์ที่ ๓ การสร้างเครือข่ายความร่วมมือในการส่งเสริมคุณธรรม

| ชื่อโครงการ/กิจกรรม | วัตถุประสงค์ของโครงการ | หน่วยงานที่รับผิดชอบ | เป้าหมาย | | งบประมาณที่ใช้ | ระยะเวลาที่ดำเนินการ | | | | หมายเหตุ |
|--|--|-----------------------|---|---|----------------|-----------------------------|------------------------------|-------------------------------|----------------------------|----------|
| | | | ผลลัพธ์เชิงปริมาณ | ผลลัพธ์เชิงคุณภาพ | | ไตรมาสที่ ๑ (ต.ค. -ธ.ค. ๖๔) | ไตรมาสที่ ๒ (ม.ค. -มี.ค. ๖๕) | ไตรมาสที่ ๓ (เม.ย. -มิ.ย. ๖๕) | ไตรมาสที่ ๔ (ก.ค.-ก.ย. ๖๕) | |
| ๖๖. โครงการป้องกันและลดอุบัติเหตุทางถนนในช่วงเทศกาลสำคัญ | เพื่อเป็นการลดและป้องกันการเกิดอุบัติเหตุทางถนนในช่วงเทศกาลสำคัญ | สำนักปลัดอบต.หนองแก้ว | กำนันผู้ใหญ่บ้านที่พนักงานส่วนตำบลพนักงานจ้างและประชาชนตำบลหนองแก้วจำนวน ๑๐๐ คน | กำนันผู้ใหญ่บ้านที่พนักงานส่วนตำบลพนักงานจ้างและประชาชนตำบลหนองแก้วจำนวน ๑๐๐ คน มีกิจกรรมลดและป้องกันการเกิดอุบัติเหตุทางถนนในช่วงเทศกาลสำคัญ | ๔๕,๐๐๐ | | | ✓ | | |

ยุทธศาสตร์ที่ ๓ การสร้างเครือข่ายความร่วมมือในการส่งเสริมคุณธรรม

| ชื่อโครงการ/กิจกรรม | วัตถุประสงค์ของโครงการ | หน่วยงานที่รับผิดชอบ | เป้าหมาย | | งบประมาณที่ใช้ | ระยะเวลาที่ดำเนินการ | | | | หมายเหตุ |
|---|---|-----------------------|---|--|----------------|-----------------------------|------------------------------|-------------------------------|----------------------------|----------|
| | | | ผลลัพธ์เชิงปริมาณ | ผลลัพธ์เชิงคุณภาพ | | ไตรมาสที่ ๑ (ต.ค. -ธ.ค. ๖๔) | ไตรมาสที่ ๒ (ม.ค. -มี.ค. ๖๕) | ไตรมาสที่ ๓ (เม.ย. -มิ.ย. ๖๕) | ไตรมาสที่ ๔ (ก.ค.-ก.ย. ๖๕) | |
| ๖๗. โครงการพัฒนาศักยภาพงานป้องกันและบรรเทาสาธารณภัย | ให้มีความรู้ ความเข้าใจด้านการป้องกันภัยฝ่ายพลเรือนการปฐมพยาบาล การป้องกันและระงับไฟฟ้า พร้อมทั้งรับเทคนิคใหม่ๆในการป้องกันและบรรเทาสาธารณภัย | สำนักปลัดอบต.หนองแก้ว | กำนันผู้ใหญ่บ้านที่พนักงานส่วนตำบลพนักงานจ้างและประชาชนตำบลหนองแก้วจำนวน ๑๐๐ คน | กำนันผู้ใหญ่บ้านที่พนักงานส่วนตำบลพนักงานจ้างและประชาชนหนองแก้วจำนวน ๑๐๐ คน มีกิจกรรมพนักงานและเจ้าหน้าที่มีความรู้ความสามารถในการป้องกันและบรรเทาสาธารณภัย ความรักเกิด ความมั่นใจในการช่วยเหลือผู้ประสบภัยได้อย่างถูกต้องและมีประสิทธิภาพ | ๘๐,๐๐๐ | | | ✓ | | |

ยุทธศาสตร์ที่ ๓ การสร้างเครือข่ายความร่วมมือในการส่งเสริมคุณธรรม

| ชื่อโครงการ/กิจกรรม | วัตถุประสงค์ของโครงการ | หน่วยงานที่รับผิดชอบ | เป้าหมาย | | งบประมาณที่ใช้ | ระยะเวลาที่ดำเนินการ | | | | หมายเหตุ |
|--|--|-----------------------|---|--|----------------|-----------------------------|------------------------------|-------------------------------|----------------------------|----------|
| | | | ผลลัพธ์เชิงปริมาณ | ผลลัพธ์เชิงคุณภาพ | | ไตรมาสที่ ๑ (ต.ค. -ธ.ค. ๖๔) | ไตรมาสที่ ๒ (ม.ค. -มี.ค. ๖๕) | ไตรมาสที่ ๓ (เม.ย. -มิ.ย. ๖๕) | ไตรมาสที่ ๔ (ก.ค.-ก.ย. ๖๕) | |
| ๖๘. โครงการอบรมคุณธรรมจริยธรรมและประชาธิปไตย ห่างไกลยาเสพติด | เพื่อเสริมสร้างคุณธรรมจริยธรรมและประชาธิปไตย | สำนักปลัดอบต.หนองแก้ว | กำนันผู้ใหญ่บ้านที่พนักงานส่วนตำบลพนักงานจ้างและประชาชนตำบลหนองแก้วจำนวน ๑๐๐ คน | กำนันผู้ใหญ่บ้านที่พนักงานส่วนตำบลพนักงานจ้างและประชาชนตำบลหนองแก้วจำนวน ๑๐๐ คน มีกิจกรรมสร้างจิตสำนึกที่ดีให้กับเด็กและเยาวชนนำหลักคุณธรรมจริยธรรมมาใช้ในการดำเนินชีวิต | ๑๐,๐๐๐ | ✓ | | | | |

ยุทธศาสตร์ที่ ๓ การสร้างเครือข่ายความร่วมมือในการส่งเสริมคุณธรรม

| ชื่อโครงการ/กิจกรรม | วัตถุประสงค์ของโครงการ | หน่วยงานที่รับผิดชอบ | เป้าหมาย | | งบประมาณที่ใช้ | ระยะเวลาที่ดำเนินการ | | | | หมายเหตุ |
|----------------------------------|---|-----------------------|---|---|----------------|-----------------------------|------------------------------|-------------------------------|----------------------------|----------|
| | | | ผลลัพธ์เชิงปริมาณ | ผลลัพธ์เชิงคุณภาพ | | ไตรมาสที่ ๑ (ต.ค. -ธ.ค. ๖๔) | ไตรมาสที่ ๒ (ม.ค. -มี.ค. ๖๕) | ไตรมาสที่ ๓ (เม.ย. -มิ.ย. ๖๕) | ไตรมาสที่ ๔ (ก.ค.-ก.ย. ๖๕) | |
| ๖๙.โครงการพัฒนาศักยภาพผู้สูงอายุ | เพื่อเป็นการสร้างขวัญและกำลังใจให้ผู้สูงอายุมีทัศนคติที่ดีต่อการดูแลสุขภาพให้แข็งแรงเพื่อดำรงอยู่ในสังคมอย่างมีคุณค่า | สำนักปลัดอบต.หนองแก้ว | กำนันผู้ใหญ่บ้านที่พนักงานส่วนตำบลพนักงานจ้างและประชาชนตำบลหนองแก้วจำนวน ๑๐๐ คน | กำนันผู้ใหญ่บ้านที่พนักงานส่วนตำบลพนักงานจ้างและประชาชนตำบลหนองแก้วจำนวน ๑๐๐ คน มีกิจกรรมผู้สูงอายุมีความรู้ความเข้าใจปรับเปลี่ยนพฤติกรรมในการดูแลสุขภาพอนามัยของตนเองทางด้านโภชนาการการฟื้นฟูสมรรถภาพร่างกายและจิตใจ | ๑๐,๐๐๐ | | | ✓ | | |

ยุทธศาสตร์ที่ ๓ การสร้างเครือข่ายความร่วมมือในการส่งเสริมคุณธรรม

| ชื่อโครงการ/กิจกรรม | วัตถุประสงค์ของโครงการ | หน่วยงานที่รับผิดชอบ | เป้าหมาย | | งบประมาณที่ใช้ | ระยะเวลาที่ดำเนินการ | | | | หมายเหตุ |
|---------------------------------|--|-----------------------|---|---|----------------|-----------------------------|------------------------------|-------------------------------|----------------------------|----------|
| | | | ผลลัพธ์เชิงปริมาณ | ผลลัพธ์เชิงคุณภาพ | | ไตรมาสที่ ๑ (ต.ค. -ธ.ค. ๖๔) | ไตรมาสที่ ๒ (ม.ค. -มี.ค. ๖๕) | ไตรมาสที่ ๓ (เม.ย. -มิ.ย. ๖๕) | ไตรมาสที่ ๔ (ก.ค.-ก.ย. ๖๕) | |
| ๗๐.โครงการจัดงานวันเด็กแห่งชาติ | เพื่อส่งเสริมให้เด็กเยาวชนได้แสดงออกกล้าคิดกล้าทำในทางสร้างสรรค์และเป็นประโยชน์และมีส่วนร่วมในการทำกิจกรรมตามความสามารถและความสนใจ | สำนักปลัดอบต.หนองแก้ว | กำนันผู้ใหญ่บ้านที่พนักงานส่วนตำบลพนักงานจ้างและประชาชนตำบลหนองแก้วจำนวน ๓๐๐ คน | กำนันผู้ใหญ่บ้านที่พนักงานส่วนตำบลพนักงานจ้างและประชาชนตำบลหนองแก้วจำนวน ๓๐๐ คน มีกิจกรรมเด็กเยาวชนได้แสดงออกกล้าคิดกล้าทำในทางสร้างสรรค์และเป็นประโยชน์มีส่วนร่วมในการทำกิจกรรมตามความสามารถและความสนใจ | ๑๐๐,๐๐๐ | | ✓ | | | |

ยุทธศาสตร์ที่ ๓ การสร้างเครือข่ายความร่วมมือในการส่งเสริมคุณธรรม

| ชื่อโครงการ/กิจกรรม | วัตถุประสงค์ของโครงการ | หน่วยงานที่รับผิดชอบ | เป้าหมาย | | งบประมาณที่ใช้ | ระยะเวลาที่ดำเนินการ | | | | หมายเหตุ |
|--|--|-----------------------|---|---|----------------|-----------------------------|------------------------------|-------------------------------|----------------------------|----------|
| | | | ผลลัพธ์เชิงปริมาณ | ผลลัพธ์เชิงคุณภาพ | | ไตรมาสที่ ๑ (ต.ค. -ธ.ค. ๖๔) | ไตรมาสที่ ๒ (ม.ค. -มี.ค. ๖๕) | ไตรมาสที่ ๓ (เม.ย. -มิ.ย. ๖๕) | ไตรมาสที่ ๔ (ก.ค.-ก.ย. ๖๕) | |
| ๗๑.โครงการประเพณีลอยกระทงประจำปี องค์การบริหารส่วนตำบลหนองแก้ว | เพื่อเป็นการปลูกฝังและอนุรักษ์วัฒนธรรมประเพณีอันดีงามการมีส่วนร่วมสร้างความสามัคคีและความสัมพันธ์อันดีระหว่างหน่วยงานราชการ วัด โรงเรียน ชุมชน | สำนักปลัดอบต.หนองแก้ว | กำนันผู้ใหญ่บ้านที่พนักงานส่วนตำบลพนักงานจ้างและประชาชนตำบลหนองแก้วจำนวน ๓๐๐ คน | กำนันผู้ใหญ่บ้านที่พนักงานส่วนตำบลพนักงานจ้างและประชาชน ตำบลหนองแก้วจำนวน ๓๐๐ คน มีกิจกรรมปลูกฝังและอนุรักษ์วัฒนธรรมประเพณีอันดีงามการมีส่วนร่วมสร้างความสามัคคีและความสัมพันธ์อันดีระหว่างหน่วยงานราชการ วัด โรงเรียน และชุมชน | ๑๐๐,๐๐๐ | ✓ | | | | |

ยุทธศาสตร์ที่ ๔ การส่งเสริมให้ประเทศไทย เป็นแบบอย่างด้านคุณธรรมในประชาคมอาเซียน และประชาคมโลก

| ชื่อโครงการ/กิจกรรม | วัตถุประสงค์ของโครงการ | หน่วยงานที่รับผิดชอบ | เป้าหมาย | | งบประมาณที่ใช้ | ระยะเวลาที่ดำเนินการ | | | | หมายเหตุ |
|---|---|---------------------------------|---|--|----------------|-----------------------------------|------------------------------------|-------------------------------------|----------------------------------|----------|
| | | | ผลลัพธ์เชิงปริมาณ | ผลลัพธ์เชิงคุณภาพ | | ไตรมาสที่ ๑ (ต.ค. -ธ.ค. ๖๔) | ไตรมาสที่ ๒ (ม.ค. -มี.ค. ๖๕) | ไตรมาสที่ ๓ (เม.ย. -มิ.ย. ๖๕) | ไตรมาสที่ ๔ (ก.ค.-ก.ย. ๖๕) | |
| ๑. โครงการฝึกอบรมเพื่อเตรียมความพร้อมเป็นเขตท่องเที่ยวชุมชน | เพื่อให้ผู้เข้าร่วมการฝึกอบรมได้รู้จักทรัพยากรการท่องเที่ยวของท้องถิ่นตนเอง | ที่ทำการปกครองอำเภอศรีมโหสถ | จำนวนประชาชนเข้าร่วม ๒๔ หมู่บ้าน | ผู้เข้าร่วมการฝึกอบรมมีทักษะในการนำเที่ยวแบบมืออาชีพและประชาสัมพันธ์การท่องเที่ยวในอำเภอศรีมโหสถ | ๒๕,๐๐๐.- | ✓ | - | - | - | |
| ๒. โครงการส่งเสริมแหล่งท่องเที่ยวทางนิเวศน์และวัฒนธรรม | แหล่งท่องเที่ยวได้รับการพัฒนา เป็นแหล่งท่องเที่ยวเชิงนิเวศน์และวัฒนธรรม | องค์การบริหารส่วนตำบลวังดาล | มีแหล่งท่องเที่ยวเชิงนิเวศน์และวัฒนธรรมเพิ่มขึ้น | ชุมชนเข้มแข็งและมีส่วนร่วมพัฒนาท้องถิ่นให้มีชื่อเสียงเป็นที่รู้จัก | ๕๐,๐๐๐.- | - | ✓ | ✓ | ✓ | |
| ๓. โครงการส่งเสริมความรู้เกี่ยวกับประชาธิปไตยและการมีส่วนร่วมของประชาชน ในองค์การปกครองส่วนท้องถิ่น | เพื่อเสริมสร้างความรู้เกี่ยวกับการเมืองการปกครองในระบบประชาธิปไตย | องค์การบริหารส่วนตำบลบุฝ้าย | มีฝึกอบรมให้ความรู้เกี่ยวกับการเมือง ปีละ ๑ ครั้ง | ผู้เข้าร่วมโครงการมีความรู้ ความเข้าใจเพิ่มมากขึ้น | ๓๐,๐๐๐.- | - | ✓ | - | - | |
| ๔. โครงการส่งเสริมประเพณีวัฒนธรรมท้องถิ่น | เพื่อเป็นการส่งเสริมอนุรักษ์ประเพณีวัฒนธรรมอันดีงามของท้องถิ่น | องค์การบริหารส่วนตำบลวังท่าช้าง | ร้อยละ ๒๐ ของประชาชนในพื้นที่เข้าร่วมโครงการ | ประชาชนในพื้นที่ตระหนักและมีส่วนร่วมอนุรักษ์ประเพณีวัฒนธรรมอันดีงามของท้องถิ่นให้คงอยู่ต่อไป | ๑๕๐,๐๐๐.- | - | - | ✓ | - | |

ยุทธศาสตร์ที่ ๔ การส่งเสริมให้ประเทศไทย เป็นแบบอย่างด้านคุณธรรมในประชาคมอาเซียน และประชาคมโลก

| ชื่อโครงการ/กิจกรรม | วัตถุประสงค์ของโครงการ | หน่วยงานที่รับผิดชอบ | เป้าหมาย | | งบประมาณที่ใช้ | ระยะเวลาที่ดำเนินการ | | | | หมายเหตุ |
|---|--|---------------------------------|--|---|----------------|-----------------------------|------------------------------|-------------------------------|----------------------------|----------|
| | | | ผลลัพธ์เชิงปริมาณ | ผลลัพธ์เชิงคุณภาพ | | ไตรมาสที่ ๑ (ต.ค. -ธ.ค. ๖๔) | ไตรมาสที่ ๒ (ม.ค. -มี.ค. ๖๕) | ไตรมาสที่ ๓ (เม.ย. -มิ.ย. ๖๕) | ไตรมาสที่ ๔ (ก.ค.-ก.ย. ๖๕) | |
| ๕.โครงการจัดงานประเพณีสงกรานต์ | เพื่อเป็นสืบสาน อนุรักษ์ รักษาประเพณี วัฒนธรรมอันดีงามของท้องถิ่น | องค์การบริหารส่วนตำบลวังท่าช้าง | ร้อยละ ๒๐ ของประชาชนในพื้นที่เข้าร่วมโครงการ | ประชาชนในพื้นที่ตระหนักและมีส่วนร่วมอนุรักษ์ประเพณี วัฒนธรรมอันดีงามของท้องถิ่นให้คงอยู่ต่อไป | ๕๐,๐๐๐.- | - | - | ✓ | - | |
| ๖.โครงการส่งเสริม สนับสนุนหรือยกย่อง บุคคลต้นแบบด้าน คุณธรรมจริยธรรม ภายในและภายนอก โครงการ | เพื่อเป็นการส่งเสริมบุคคลในการ ประพฤติปฏิบัติตนเป็นต้นแบบและเป็น แบบอย่างที่ดีด้านคุณธรรม จริยธรรม | องค์การบริหาร ส่วนตำบล นนทรีย์ | ประชาชนใน พื้นที่เข้าร่วม โครงการ จำนวน ๑๐๐ คน | มีบุคคลที่ ประพฤติปฏิบัติ ตนเป็นต้นแบบ และเป็น แบบอย่างที่ดีด้าน คุณธรรม จริยธรรม | ๑๐,๐๐๐.- | - | - | ✓ | - | |
| ๗.โครงการค่ายผู้นำ เยาวชนกับการ ขับเคลื่อนกิจกรรม ทางสังคม | เพื่อพัฒนาองค์ความรู้ให้กับผู้นำเยาวชน และเยาวชน ในการขับเคลื่อนกิจกรรม ทางสังคม | องค์การบริหาร ส่วนตำบลคำโดนด | ผู้นำเยาวชน และเยาวชนที่ เข้าร่วม โครงการ | ผู้นำเยาวชนและ เยาวชนมีความรู้ ในการขับเคลื่อน กิจกรรมทางสังคม | ๘๐,๐๐๐.- | - | - | ✓ | - | |
| ๘.โครงการสร้างความ เสมอภาคระหว่าง หญิงชายในครอบครัว | เพื่อพัฒนาองค์ความรู้ให้กับประชาชน ในการขับเคลื่อนกิจกรรมการสร้างความ เสมอภาคทางสังคม | องค์การบริหาร ส่วนตำบลคำโดนด | ประชาชนที่เข้า ร่วมโครงการ | ประชาชนมีองค์ ความรู้ ในการ ขับเคลื่อน กิจกรรมการสร้าง ความเสมอภาค ทางสังคม | ๓๐,๐๐๐.- | - | - | ✓ | - | |

ยุทธศาสตร์ที่ ๔ การส่งเสริมให้ประเทศไทย เป็นแบบอย่างด้านคุณธรรมในประชาคมอาเซียน และประชาคมโลก

| ชื่อโครงการ/กิจกรรม | วัตถุประสงค์ของโครงการ | หน่วยงานที่รับผิดชอบ | เป้าหมาย | | งบประมาณที่ใช้ | ระยะเวลาที่ดำเนินการ | | | | หมายเหตุ |
|--|---|-----------------------------|--|---|----------------|------------------------------------|-------------------------------------|-------------------------------------|----------------------------------|----------|
| | | | ผลลัพธ์เชิงปริมาณ | ผลลัพธ์เชิงคุณภาพ | | ไตรมาสที่ ๑ (ต.ค. -ธ.ค. ๖๔) | ไตรมาสที่ ๒ (ม.ค. -มี.ค. ๖๕) | ไตรมาสที่ ๓ (เม.ย. -มิ.ย. ๖๕) | ไตรมาสที่ ๔ (ก.ค.-ก.ย. ๖๕) | |
| ๙.โครงการเรียนรู้และถ่ายทอดภูมิปัญญาท้องถิ่น | เพื่อเป็นสืบสาน อนุรักษ์ รักษาประเพณี วัฒนธรรมอันดีงามของท้องถิ่น | องค์การบริหารส่วนตำบลคำโตนด | ร้อยละ ๒๐ ของประชาชนในพื้นที่เข้าร่วมโครงการ | ประชาชนในพื้นที่ตระหนักและมีส่วนร่วมอนุรักษ์ประเพณี วัฒนธรรมอันดีงามของท้องถิ่นให้คงอยู่ต่อไป | ๓๐,๐๐๐.- | - | - | ✓ | - | |
| ๑๐.โครงการส่งเสริมเยาวชนทำความดี ๑๘ ความดี ๑๘ หมู่บ้าน | เพื่อเป็นการส่งเสริมบุคคลในการประพฤติปฏิบัติตนเป็นต้นแบบและเป็นแบบอย่างที่ดีด้านคุณธรรม จริยธรรม | องค์การบริหารส่วนตำบลคำโตนด | ประชาชนในพื้นที่เข้าร่วมโครงการ จำนวน ๑๐๐ คน | มีบุคคลที่ประพฤติปฏิบัติตนเป็นต้นแบบ และเป็นแบบอย่างที่ดีด้านคุณธรรม จริยธรรม | ๓๖,๐๐๐.- | - | ✓ | - | - | |
| ๑๑.โครงการลูกกตัญญูคำโตนด | เพื่อพัฒนาองค์ความรู้ให้กับผู้นำเยาวชน และเยาวชน ในการขับเคลื่อนคุณธรรม จริยธรรม | องค์การบริหารส่วนตำบลคำโตนด | ผู้นำเยาวชน และเยาวชนที่เข้าร่วมโครงการ | ผู้นำเยาวชนและเยาวชนมีความรู้ ในการขับเคลื่อนกิจกรรมคุณธรรม จริยธรรม | ๑๐๐,๐๐๐.- | - | - | ✓ | - | |
| ๑๒.โครงการจัดงานรัฐพิธี | เพื่อพัฒนาองค์ความรู้ให้กับประชาชน ในการขับเคลื่อนกิจกรรมการสร้างความภาคภูมิใจต่อสถาบันสำคัญของชาติ | องค์การบริหารส่วนตำบลคำโตนด | ประชาชนที่เข้าร่วมโครงการ | ประชาชนมีองค์ความรู้ ในการขับเคลื่อน กิจกรรมการสร้างความภาคภูมิใจต่อสถาบันสำคัญของชาติ | ๒๕๐,๐๐๐.- | ✓ | ✓ | ✓ | ✓ | |

ยุทธศาสตร์ที่ ๔ การส่งเสริมให้ประเทศไทย เป็นแบบอย่างด้านคุณธรรมในประชาคมอาเซียน และประชาคมโลก

| ชื่อโครงการ/กิจกรรม | วัตถุประสงค์ของโครงการ | หน่วยงานที่รับผิดชอบ | เป้าหมาย | | งบประมาณที่ใช้ | ระยะเวลาที่ดำเนินการ | | | | หมายเหตุ |
|--|---|-----------------------------|---|---|----------------|-----------------------------------|------------------------------------|-------------------------------------|----------------------------------|----------|
| | | | ผลลัพธ์เชิงปริมาณ | ผลลัพธ์เชิงคุณภาพ | | ไตรมาสที่ ๑ (ต.ค. -ธ.ค. ๖๔) | ไตรมาสที่ ๒ (ม.ค. -มี.ค. ๖๕) | ไตรมาสที่ ๓ (เม.ย. -มิ.ย. ๖๕) | ไตรมาสที่ ๔ (ก.ค.-ก.ย. ๖๕) | |
| ๑๓.โครงการกิจกรรมซึ่งแสดงออกถึงความสำคัญของสถาบันชาติ ศาสนา พระมหากษัตริย์ | เพื่อพัฒนาองค์ความรู้ให้กับประชาชนในการขับเคลื่อนกิจกรรมการสร้าง ความภาคภูมิใจต่อสถาบันสำคัญของชาติ | องค์การบริหารส่วนตำบลคำโดนด | ประชาชนที่เข้าร่วมโครงการ | ประชาชนมีองค์ความรู้ในการขับเคลื่อนกิจกรรมการสร้าง ความภาคภูมิใจต่อสถาบันสำคัญของชาติ | ๒๕๐,๐๐๐.- | ✓ | ✓ | ✓ | ✓ | |
| ๑๔.โครงการอนุรักษ์และสืบสานประเพณีวันขึ้นปีใหม่ | เพื่อเป็นการส่งเสริมบุคคลในการอนุรักษ์และสืบสานประเพณีวันขึ้นปีใหม่ | องค์การบริหารส่วนตำบลคำโดนด | ประชาชนในพื้นที่เข้าร่วมโครงการจำนวน ๑๐๐ คน | ร่วมอนุรักษ์สืบสานประเพณีสำคัญของท้องถิ่น | ๑๐๐,๐๐๐.- | - | ✓ | - | - | |
| ๑๕.โครงการอนุรักษ์และสืบสานประเพณีสู่ขวัญข้าว | เพื่อเป็นการส่งเสริมบุคคลในการอนุรักษ์และสืบสานประเพณีสู่ขวัญข้าว | องค์การบริหารส่วนตำบลคำโดนด | ประชาชนในพื้นที่เข้าร่วมโครงการจำนวน ๑๐๐ คน | ร่วมอนุรักษ์สืบสานประเพณีสำคัญของท้องถิ่น | ๑๐๐,๐๐๐.- | - | ✓ | - | - | |
| ๑๕.โครงการอนุรักษ์และสืบสานประเพณีวันสงกรานต์ | เพื่อเป็นการส่งเสริมบุคคลในการอนุรักษ์และสืบสานประเพณีวันสงกรานต์ | องค์การบริหารส่วนตำบลคำโดนด | ประชาชนในพื้นที่เข้าร่วมโครงการจำนวน ๑๐๐ คน | ร่วมอนุรักษ์สืบสานประเพณีสำคัญของท้องถิ่น | ๒๐๐,๐๐๐.- | - | - | ✓ | - | |

ยุทธศาสตร์ที่ ๔ การส่งเสริมให้ประเทศไทย เป็นแบบอย่างด้านคุณธรรมในประชาคมอาเซียน และประชาคมโลก

| ชื่อโครงการ/กิจกรรม | วัตถุประสงค์ของโครงการ | หน่วยงานที่รับผิดชอบ | เป้าหมาย | | งบประมาณที่ใช้ | ระยะเวลาที่ดำเนินการ | | | | หมายเหตุ |
|--|---|-----------------------------|--|--|----------------|-----------------------------|------------------------------|-------------------------------|----------------------------|----------|
| | | | ผลลัพธ์เชิงปริมาณ | ผลลัพธ์เชิงคุณภาพ | | ไตรมาสที่ ๑ (ต.ค. -ธ.ค. ๖๔) | ไตรมาสที่ ๒ (ม.ค. -มี.ค. ๖๕) | ไตรมาสที่ ๓ (เม.ย. -มิ.ย. ๖๕) | ไตรมาสที่ ๔ (ก.ค.-ก.ย. ๖๕) | |
| ๑๖.โครงการงดเหล้าเข้าพรรษา | เพื่อให้ประชาชนได้ฝึกจิตและปฏิบัติธรรม | องค์การบริหารส่วนตำบลคำโดนด | ประชาชนที่เข้าร่วมโครงการ | ประชาชนเข้าใจหลักธรรมคำสอนของพระพุทธศาสนามากยิ่งขึ้น | ๘๐,๐๐๐.- | - | ✓ | - | ✓ | |
| ๑๗.โครงการปฏิบัติธรรมประจำปี | เพื่อให้ประชาชนได้ฝึกจิตและปฏิบัติธรรม | องค์การบริหารส่วนตำบลคำโดนด | ประชาชนที่เข้าร่วมโครงการ | ประชาชนเข้าใจหลักธรรมคำสอนของพระพุทธศาสนามากยิ่งขึ้น | ๘๐,๐๐๐.- | - | ✓ | - | ✓ | |
| ๑๘.โครงการเสริมสร้างคุณธรรมจริยธรรมและจิตสำนึกป้องกันการทุจริตคอร์รัปชัน | เพื่อปลูกฝังค่านิยมคุณธรรมจริยธรรมและจิตสำนึกป้องกันการทุจริตคอร์รัปชัน | องค์การบริหารส่วนตำบลคำโดนด | ประชาชนในพื้นที่เข้าร่วมโครงการ จำนวน ๑๐๐ คน | ปลูกฝังค่านิยมคุณธรรมจริยธรรมและจิตสำนึกป้องกันการทุจริตคอร์รัปชัน | ๕๐,๐๐๐.- | - | ✓ | - | - | |
| ๑๙.โครงการส่งเสริมคุณธรรมจริยธรรมของนักเรียน | เพื่อให้นักเรียนได้ฝึกจิตและปฏิบัติธรรม | องค์การบริหารส่วนตำบลคำโดนด | นักเรียนที่เข้าร่วมโครงการ | นักเรียนเข้าใจหลักธรรมคำสอนของพระพุทธศาสนามากยิ่งขึ้น | ๖๐,๐๐๐.- | - | ✓ | - | ✓ | |

ยุทธศาสตร์ที่ ๔ การส่งเสริมให้ประเทศไทย เป็นแบบอย่างด้านคุณธรรมในประชาคมอาเซียน และประชาคมโลก

| ชื่อโครงการ/กิจกรรม | วัตถุประสงค์ของโครงการ | หน่วยงานที่รับผิดชอบ | เป้าหมาย | | งบประมาณที่ใช้ | ระยะเวลาที่ดำเนินการ | | | | หมายเหตุ |
|---|---|--|--------------------------|---|----------------|----------------------------|-----------------------------|------------------------------|----------------------------|----------|
| | | | ผลลัพธ์เชิงปริมาณ | ผลลัพธ์เชิงคุณภาพ | | ไตรมาสที่ ๑ (ต.ค.-ธ.ค. ๖๔) | ไตรมาสที่ ๒ (ม.ค.-มิ.ค. ๖๕) | ไตรมาสที่ ๓ (เม.ย.-มิ.ย. ๖๕) | ไตรมาสที่ ๔ (ก.ค.-ก.ย. ๖๕) | |
| ๒๐.โครงการกิจกรรมตามประเพณีเนื่องในวันสำคัญทางพระพุทธศาสนา | เพื่อให้บุคลากร ได้ฝึกจิตและปฏิบัติธรรม เห็นคุณค่าวันสำคัญทางพระพุทธศาสนา | สำนักงานทรัพยากรธรรมชาติและสิ่งแวดล้อม จังหวัดปราจีนบุรี | บุคลากร จำนวน ๒๗ คน | บุคลากร ได้ฝึกจิตและปฏิบัติธรรม เห็นคุณค่าวันสำคัญทางพระพุทธศาสนา | - | - | ✓ | ✓ | ✓ | |
| ๒๑.โครงการกิจกรรมลดใช้พลังงานและใช้ทรัพยากรให้คุ้มค่า | เพื่อให้บุคลากร ได้ฝึกจิตและปฏิบัติธรรม เห็นคุณค่าวันสำคัญทางพระพุทธศาสนา | สำนักงานทรัพยากรธรรมชาติและสิ่งแวดล้อม จังหวัดปราจีนบุรี | บุคลากร จำนวน ๒๗ คน | บุคลากร ตระหนักและเห็นคุณค่าของพลังงานและทรัพยากรธรรมชาติ | - | - | ✓ | ✓ | ✓ | |
| ๒๒.โครงการเผยแพร่ประชาสัมพันธ์ด้านจริยธรรมและคุณธรรม | เพื่อเผยแพร่ประชาสัมพันธ์ด้านจริยธรรมและคุณธรรมขององค์กร | สำนักบริหารจัดการทรัพยากรป่าไม้ที่ ๙ สาขาปราจีนบุรี | บุคลากร จำนวน ๑๘๕ คน | เผยแพร่ประชาสัมพันธ์ด้านจริยธรรมและคุณธรรมขององค์กร | - | ✓ | ✓ | ✓ | ✓ | |
| ๒๓.กิจกรรมทำบุญตักบาตรฟังธรรมตามประเพณี เนื่องในวันสำคัญทางพระพุทธศาสนา | บุคลากรมีคุณธรรมและมีความเข้มแข็งด้านจิตใจ เห็นคุณค่าและความสำคัญของวันสำคัญทางพระพุทธศาสนา | สำนักงานอุตสาหกรรม จังหวัดปราจีนบุรี | จำนวนไม่น้อยกว่า ๔ ครั้ง | บุคลากรมีคุณธรรมและมีความเข้มแข็งด้านจิตใจ | - | ✓ | ✓ | ✓ | ✓ | |
| ๒๔.กิจกรรมลดการใช้พลังงานและใช้ทรัพยากรให้คุ้มค่า | บุคลากรมีความตระหนักและเห็นคุณค่าของพลังงาน | สำนักงานอุตสาหกรรม จังหวัดปราจีนบุรี | จำนวนบุคลากร ๒๘ คน | บุคลากรมีความตระหนักและเห็นคุณค่าของพลังงาน | - | ✓ | ✓ | ✓ | ✓ | |

ยุทธศาสตร์ที่ ๔ การส่งเสริมให้ประเทศไทย เป็นแบบอย่างด้านคุณธรรมในประชาคมอาเซียน และประชาคมโลก

| ชื่อโครงการ/กิจกรรม | วัตถุประสงค์ของโครงการ | หน่วยงานที่รับผิดชอบ | เป้าหมาย | | งบประมาณที่ใช้ | ระยะเวลาที่ดำเนินการ | | | | หมายเหตุ |
|--|--|--------------------------------------|--|---|----------------|-----------------------------|-------------------------------|--------------------------------|----------------------------|----------|
| | | | ผลลัพธ์เชิงปริมาณ | ผลลัพธ์เชิงคุณภาพ | | ไตรมาสที่ ๑ (ต.ค. - ธ.ค.๖๕) | ไตรมาสที่ ๒ (ม.ค. - มิ.ค. ๖๕) | ไตรมาสที่ ๓ (เม.ย. - มิ.ย. ๖๕) | ไตรมาสที่ ๔ (ก.ค.-ก.ย. ๖๕) | |
| ๒๕.โครงการอนุรักษ์พันธุกรรมพืชอันเนื่องมาจากพระราชดำริสมเด็จพระราชินีสุทิดาฯ | เพื่อสนองพระราชดำริตามโครงการอนุรักษ์พันธุกรรมพืชอันเนื่องมาจากพระราชดำริสมเด็จพระราชินีสุทิดาฯ สยามบรมราชกุมารี (อพ.สธ.) และให้ประชาชนในพื้นที่ที่มีจิตสำนึกในการอนุรักษ์พัฒนา และใช้ประโยชน์ทรัพยากรธรรมชาติอย่างยั่งยืน | สำนักปลัดองค์การบริหารส่วนตำบล ดงบัง | ผู้เข้าร่วมโครงการ จำนวน ๑๐๐ คน | ประชาชนในพื้นที่ที่มีจิตสำนึกในการอนุรักษ์พัฒนา และใช้ประโยชน์ทรัพยากรธรรมชาติอย่างยั่งยืน | ๒๐๐,๐๐๐ | ✓ | ✓ | ✓ | ✓ | |
| ๒๖.โครงการบรรพชาสามเณร และบวชศีลจาริณีภาคฤดูร้อน | เพื่อปลูกฝังคุณธรรมและจริยธรรมให้กับเด็กและเยาวชนได้ตระหนักถึงหลักปฏิบัติ ตามคำสอนของพระพุทธศาสนา | กองการศึกษา อบจ. | ผู้เข้าร่วมโครงการมีความพึงพอใจไม่น้อยกว่าร้อยละ ๗๐ | เด็กและเยาวชนสามารถนำหลักธรรมทางพระพุทธศาสนา มาปฏิบัติในชีวิตประจำวันและเป็นการสืบสานทำนุบำรุงพระพุทธศาสนา | ๕๐๐,๐๐๐ | | ✓ | ✓ | ✓ | |
| ๒๗.โครงการจัดฝึกอบรมเครือข่ายต้นกล้า อบจ. | เพื่อปลูกฝังเยาวชนเป็นต้นแบบให้รู้จักการทำงานขององค์การบริหารส่วนจังหวัด | กองกิจการสภา อบจ. | ร้อยละ ๗๐ ของผู้ที่เข้าร่วมโครงการมีความรู้เพิ่มขึ้น | เยาวชนได้เรียนรู้และปฏิบัติเป็นบุคคลต้นแบบในการทำงานขององค์การบริหารส่วนจังหวัด และเป็นส่วนหนึ่งของประชาชนในการมีตามระบบประชาธิปไตย | ๖๐๐,๐๐๐ | | ✓ | ✓ | ✓ | |

ยุทธศาสตร์ที่ ๔ การส่งเสริมให้ประเทศไทย เป็นแบบอย่างด้านคุณธรรมในประชาคมอาเซียน และประชาคมโลก

| ชื่อโครงการ/กิจกรรม | วัตถุประสงค์ของโครงการ | หน่วยงานที่รับผิดชอบ | เป้าหมาย | | งบประมาณที่ใช้ | ระยะเวลาที่ดำเนินการ | | | | หมายเหตุ |
|--|--|--------------------------|--|--|----------------|-----------------------------|-------------------------------|--------------------------------|----------------------------|----------|
| | | | ผลลัพธ์เชิงปริมาณ | ผลลัพธ์เชิงคุณภาพ | | ไตรมาสที่ ๑ (ต.ค. - ธ.ค.๖๕) | ไตรมาสที่ ๒ (ม.ค. - มิ.ค. ๖๕) | ไตรมาสที่ ๓ (เม.ย. - มิ.ย. ๖๕) | ไตรมาสที่ ๔ (ก.ค.-ก.ย. ๖๕) | |
| ๒๘.โครงการจัดฝึกอบรมพลเมืองตรงตามวิถีประชาธิปไตย | -เพื่อเป็นการส่งเสริมพัฒนาความรู้ความเข้าใจในเรื่องการเมืองการปกครองในระบอบประชาธิปไตย -เพื่อสร้างความรักความสามัคคีให้แก่ประชาชน -เพื่อให้มีการและเปลี่ยนเรียนรู้ประสบการณ์และรับฟังความคิดเห็นโดยส่วนรวม | กองกิจการสภา อบจ. | ร้อยละ ๗๐ ของผู้ที่เข้าร่วมโครงการมีความรู้เพิ่มขึ้น | ประชาชนมีความรู้ความเข้าใจในเรื่องการเมืองการปกครองในระบอบประชาธิปไตยเกิดความรักความสามัคคีให้แก่ประชาชนและเปลี่ยนเรียนรู้ประสบการณ์และรับฟังความคิดเห็นโดยส่วนรวม | ๒๐๐,๐๐๐ | | ✓ | ✓ | ✓ | |
| ๒๙. โครงการส่งเสริมการเรียนรู้ “โคกหนองนา โมเดล” ตามหลักปรัชญาของเศรษฐกิจพอเพียง | ๑.เพื่ออบรมให้ความรู้เกี่ยวกับการบริหารจัดการที่ดินแบบโคก หนอง นา โมเดล และส่งเสริมสนับสนุนให้ชุมชนเป็นหมู่บ้านที่ยั่งยืนตามแนวทางเศรษฐกิจพอเพียง นำความรู้ไปประยุกต์ในชีวิตประจำวันได้ | กศน.อำเภอเมืองปราจีนบุรี | ประชาชนทั่วไปจำนวน ๔๐ คน | นักศึกษาร้อยละ ๑๐๐ ที่เข้าร่วมโครงการมีความรู้เกี่ยวกับการบริหารจัดการที่ดินแบบโคก หนอง นา โมเดล และส่งเสริมสนับสนุนให้ชุมชนเป็นหมู่บ้านที่ยั่งยืนตามแนวทางเศรษฐกิจพอเพียง นำความรู้ไปประยุกต์ในชีวิตประจำวันได้ | ๑๐,๘๐๐ | ✓ | - | - | - | |

ยุทธศาสตร์ที่ ๔ การส่งเสริมให้ประเทศไทย เป็นแบบอย่างด้านคุณธรรมในประชาคมอาเซียน และประชาคมโลก

| ชื่อโครงการ/กิจกรรม | วัตถุประสงค์ของโครงการ | หน่วยงานที่รับผิดชอบ | เป้าหมาย | | งบประมาณที่ใช้ | ระยะเวลาที่ดำเนินการ | | | | หมายเหตุ |
|---|--|-------------------------|--|---|----------------|-----------------------------|------------------------------|-------------------------------|----------------------------|----------|
| | | | ผลลัพธ์เชิงปริมาณ | ผลลัพธ์เชิงคุณภาพ | | ไตรมาสที่ ๑ (ต.ค. -ธ.ค. ๖๔) | ไตรมาสที่ ๒ (ม.ค. -มิ.ค. ๖๕) | ไตรมาสที่ ๓ (เม.ย. -มิ.ย. ๖๕) | ไตรมาสที่ ๔ (ก.ค.-ก.ย. ๖๕) | |
| ๓๐. โครงการพัฒนาแหล่งเรียนรู้ ศูนย์การเรียนรู้เศรษฐกิจพอเพียงเพื่อคนเมืองปราจีนบุรี | ๑. เพื่อพัฒนาฐานการเรียนรู้ตามหลักปรัชญาของเศรษฐกิจพอเพียง เพื่อให้กลุ่มเป้าหมายได้รับการฝึกทักษะและมีความรู้นำไปสู่การประกอบอาชีพ สามารถเพิ่มรายได้ และลดรายจ่ายในครัวเรือน | กศน.อำเภอมืองปราจีนบุรี | นักศึกษา กศน. ชั้นพื้นฐาน จำนวน ๑๒๐ คน | นักศึกษาร้อยละ ๑๐๐ ที่เข้าร่วมโครงการมีความรู้เกี่ยวกับหลักปรัชญาของเศรษฐกิจพอเพียงสามารถนำความรู้ที่ได้รับไปสู่การประกอบอาชีพช่วยเพิ่มรายได้ และลดรายจ่ายในครัวเรือน | ๒๗,๔๔๘ | ✓ | - | - | - | |
| ๓๑.โครงการจัดเวทีประชุมประชาคมระดับหมู่บ้านและระดับตำบลเพื่อทบทวนการจัดทำแผนพัฒนา | เพื่อส่งเสริมให้ประชาชนได้มีส่วนร่วมเสนอปัญหาและความต้องการของประชาชนตลอดจนกำหนดแนวทางพัฒนาท้องถิ่นของตนเองผ่านกระบวนการประชาคม | สำนักปลัด อบตหนองแก้ว | กำนันผู้ใหญ่บ้านที่พนักงานส่วนตำบลพนักงานจ้างและประชาชนตำบลหนองแก้ว จำนวน ๓๐๐ คน | กำนันผู้ใหญ่บ้านที่พนักงานส่วนตำบลพนักงานจ้างและประชาชนตำบลหนองแก้วจำนวน ๓๐๐ คน มีกิจกรรมประชาชนมีส่วนร่วมเสนอปัญหาและความต้องการของประชาชนตลอดจนกำหนดแนวทางพัฒนาท้องถิ่นของตนเองผ่านกระบวนการประชาคม | ๓๐,๐๐๐ | | | ✓ | | |

ยุทธศาสตร์ที่ ๔ การส่งเสริมให้ประเทศไทย เป็นแบบอย่างด้านคุณธรรมในประชาคมอาเซียน
และประชาคมโลก

| ชื่อโครงการ/กิจกรรม | วัตถุประสงค์ของโครงการ | หน่วยงานที่รับผิดชอบ | เป้าหมาย | | งบประมาณที่ใช้ | ระยะเวลาที่ดำเนินการ | | | | หมายเหตุ |
|--|---|--------------------------|--|--|----------------|------------------------------------|-------------------------------------|-------------------------------------|----------------------------------|----------|
| | | | ผลลัพธ์เชิงปริมาณ | ผลลัพธ์เชิงคุณภาพ | | ไตรมาสที่ ๑ (ต.ค. -ธ.ค. ๖๔) | ไตรมาสที่ ๒ (ม.ค. -มี.ค. ๖๕) | ไตรมาสที่ ๓ (เม.ย. -มิ.ย. ๖๕) | ไตรมาสที่ ๔ (ก.ค.-ก.ย. ๖๕) | |
| ๓๒.โครงการฝึกอบรมให้ความรู้ทางกฎหมายแก่ผู้นำและประชาชนทั่วไป | เพื่อให้ผู้บริหารสมาชิกสภาท้องถิ่น พนักงานส่วนตำบลลูกจ้างพนักงานจ้าง และประชาชนทั่วไปมีความรู้ความเข้าใจเกี่ยวกับกฎหมาย | สำนักปลัดอบต หนองแก้ว | กำนัน ผู้ใหญ่บ้านที่ พนักงานส่วน ตำบลพนักงาน จ้างและ ประชาชนตำบล หนองแก้ว จำนวน ๒๐๐ คน | กำนันผู้ใหญ่บ้านที่ พนักงานส่วนตำบล พนักงานจ้างและ ประชาชนตำบล หนองแก้วจำนวน ๒๐๐ คนมีกิจกรรม ผู้บริหารสมาชิก สภาท้องถิ่น พนักงานส่วนตำบล ลูกจ้างพนักงานจ้าง และประชาชน ทั่วไปมีความรู้ความ เข้าใจเกี่ยวกับ กฎหมาย | ๑๐,๐๐๐ | | | ✓ | | |

จำนวนโครงการ/กิจกรรมที่ดำเนินการในปีงบประมาณ ๒๕๖๕ รวม.....๓๗๗.....โครงการ

จำนวนงบประมาณที่ใช้ในการดำเนินการในปีงบประมาณ ๒๕๖๕ รวม.....๑๗,๘๖๑,๙๑๘.- บาท

- งบปกติของหน่วยงาน รวมทุกโครงการ จำนวน.....๑๗,๘๖๑,๙๑๘.-บาท
- จากงบอื่น ๆ รวมทุกโครงการ จำนวน.....-.....บาท

๓. เป้าหมายในปีงบประมาณ ๒๕๖๕

- หน่วยงาน ทั้งภายในและภายนอก ที่เข้าร่วมกิจกรรม มีจำนวน.....๕๗๒,๐๐๐.....คน
- จำนวนหน่วยงาน/องค์กร ทั้งภายในและภายนอกที่เข้าร่วมกิจกรรม มีจำนวน.....๑๒๐.....หน่วยงาน
- จำนวนหน่วยงาน/องค์กร ทั้งภายในและภายนอกที่สนับสนุน มีจำนวน.....๒๐.....หน่วยงาน
- จำนวนชุมชนคุณธรรม องค์กร หน่วยงานคุณธรรมต้นแบบในเครือข่าย มีจำนวน.....๓๐.....แห่ง

ระยะเวลาที่ดำเนินการ.....๑๒.....เดือน

ผลที่คาดว่าจะได้รับการดำเนินการในโครงการ/กิจกรรมต่าง ๆ ตามแผนปฏิบัติการของกระทรวง /องค์กร หน่วยงาน

.....

.....

.....

.....